

Comportamiento de los precios

Aumentan los precios de los tubérculos



Fuente: DANE.

El Departamento Administrativo Nacional de Estadística (DANE), por medio del Sistema de Información de Precios y Abastecimiento del Sector Agropecuario (SIPSA), comunicó que durante la semana del 4 al 10 de octubre de 2014 aumentaron las cotizaciones de las verduras, los tubérculos y las frutas.

En el grupo de las frutas frescas se destacó el aumento de la cotización de la mora, el maracuyá, la pera, la guayaba pera, el melón y la guanábana. En Valle del Cauca se observó una menor producción de maracuyá, guayaba pera y mora, por lo que su cotización aumentó. En cambio, bajó el precio de la granadilla ante la buena oferta antioqueña y huilense.

En el caso de las verduras se incrementaron los precios, especialmente del pimentón, la zanahoria, el frijól verde y la arveja verde en vaina. Para la arveja hubo un descenso en la oferta procedente de Nariño, Antioquia y Cundinamarca, mientras que llegó menos cantidad de pimentón desde Valle del Cauca y Antioquia.

En cuanto a los tubérculos, subió la cotización del plátano hartón y las papas única, suprema y parda pastusa. Disminuyó la oferta de papa recibida desde Nariño y Boyacá, donde las cosechas se redujeron, y llegó menos cantidad de plátano desde el Eje Cafetero y Arauca.

Informe de contexto

Costos en la comercialización de la patilla

La patilla, también conocida como sandía o agua melón, es una fruta grande (y por lo general pesa más de 4 kilos), carnosa, muy jugosa y de sabor dulce. Su textura es lisa y sin poros, y su pulpa es de color rojo.

En Colombia la producción está concentrada en el departamento de Meta, y de allí no solo se recibe la mayor cantidad de esta fruta sino la de mejor calidad, gracias a las condiciones climáticas que favorecen su producción. Además, en este departamento hay cierto grado de tecnificación de los cultivos, ya que cuentan con sistemas de riego y utilizan semilla certificada.

La condición de mayor productor es ratificada por los comerciantes, quienes coinciden en manifestar que la mayor parte o la totalidad de la oferta que ellos comercializan proviene de dicho departamento.

Debido a que en la comercialización de alimentos es necesaria una cadena que compromete diferentes agentes (productor, intermediario, transportador y mayorista), en el presente artículo se realizará un breve de análisis de los costos y las etapas en los que se incurre en la comercialización con el fin de obtener una idea más clara de la composición del precio de la patilla.

En principio, la negociación entre productores y mayoristas se hace vía telefónica, y de esta forma se verifica la cantidad a comprar; luego los productores realizan una descripción del producto con el fin de establecer la calidad del mismo para luego acordar los precios. En muchos casos, los compradores mayoristas deben realizar un pago parcial antes de que les envíen el producto, para luego cancelar la totalidad cuando este se reciba.

CONTENIDO	pág.		pág.
Comportamiento de los precios	1	Verduras y hortalizas	5
Informe de contexto	1	Frutas frescas	13
Indicador de abastecimiento	3	Tubérculos, raíces y plátanos	23
Lo que más sube, lo que más baja	4	Granos, carnes y procesados	27



Fuente: DANE.

Las labores de poscosecha consisten en la preselección, la limpieza y el empaque de la fruta; este último varía según la procedencia y el destino del producto: por ejemplo, si va para un almacén de cadena, la fruta se envía en canastillas plásticas. Sin embargo, para este caso no se utilizan cajas; solo se usa cartón y aserrín para acomodar la patilla en los camiones. Esta fruta se transporta sola y a granel y el camión no se llena en su totalidad con el fin de evitar daños.

Una vez la patilla llega a los mercados, los mayoristas deben pagar por el descargue del producto, labor que es realizada por los cotereros, a quienes se les paga por la cantidad descargada.

Cabe destacar que este es un producto que no es muy perecedero, por lo que se puede conservar por varios días sin que sufra daños, lo cual hace que el porcentaje de pérdidas en el almacenamiento no sea alto. No obstante, a pesar de que esta fruta conserva sus características organolépticas por varios días, está expuesta a enfermedades y daños debido a que es una planta rastrera. En este sentido se encontró que el producto de Meta es también muy apetecido gracias a que es más resistente a plagas y enfermedades, a lo que se suma su sabor, apariencia y color de la pulpa.

La patilla que se comercializa en Medellín proviene de los municipios de San Martín, Granada y Puerto Rico (Meta); y cuando la oferta de esta región es baja, llega desde Córdoba, aunque en menor cantidad.

En esta ciudad el proceso de comercialización se lleva a cabo directamente entre el productor y el mayorista, y las

negociaciones se realizan vía telefónica, lo que reduce el número de intermediarios. En el precio acordado, por lo general, no se incluye el transporte, por lo que es el comerciante quien asume este costo, el cual es aproximadamente de \$160 por kilo. No obstante, cuando la oferta es amplia los productores envían la carga al mercado sin dar aviso al comerciante y la negociación se realiza cuando el producto llega a la central.

Aunque generalmente el producto es transportado a granel sin ningún tipo de empaque, en algunas ocasiones los compradores piden que les empaquen en costales de fibra, con capacidad de entre 40 y 50 kilogramos.

En Bucaramanga, los comerciantes también afirmaron que reciben patilla de buena calidad proveniente de Granada y San Martín (Meta), donde, según los mayoristas, siempre se cuenta con buenos niveles de producción debido a que allí se realizan siembras escalonadas, lo cual permite contar con una oferta constante en cualquier mes del año.

De acuerdo con la información suministrada por los encuestados, el costo de descargue en este mercado es de \$10.000 por tonelada, mientras que el de transportar dicha tonelada desde la zona de producción hasta la central es de \$120.000. Cabe destacar que esta ciudad también cuenta con oferta regional que llega de Villanueva y Socorro (Santander), aunque no es muy frecuente. De hecho, en los últimos meses no se ha contado con esta debido al fuerte verano que allí se está presentando.

En este sentido es importante destacar que en otras regiones el cultivo de este producto es incipiente, ya que los productores son muy pocos. Estos argumentan que es difícil competir con la calidad del producto proveniente de los Llanos Orientales.

Por último, en la ciudad de Bogotá los costos de transporte son más bajos debido a la menor distancia desde el origen hasta la central. Por ejemplo, desde San Martín a Bogotá el costo de transporte oscila entre \$700.000 y \$800.000 por un vehículo que transporta 10 toneladas. Cabe destacar que gran parte de la producción del Meta se direcciona inicialmente hacia la ciudad de Bogotá, de donde luego es enviada a muchos otros mercados mayoristas del país.

A diferencia de otras ciudades, en Bogotá los comerciantes manifestaron que hay intermediarios que se encargan de hacer las negociaciones directamente con el productor y traer el producto hasta el mercado. Asimismo, indi-

caron que en este tipo de negociación se permite pagar a crédito, a diferencia de las negociaciones directas con el productor.

En la tabla 1 se muestran los costos en los cuales se incurre en la cadena de comercialización de la patilla en los mercados de Bogotá, Bucaramanga y Medellín. Se puede observar que algunos costos tienen un peso muy similar en las tres ciudades, con excepción del transporte, el cual disminuye para la ciudad de Bogotá debido a su cercanía con las zonas de producción.

En general, se observa que el precio en finca es el costo más importante dentro del precio de venta mayorista, el cual está alrededor del 60 %. A este le sigue el costo de

Tabla 1. Participación porcentual de los costos dentro del precio 2014

Componentes del precio	Bogotá	Bucaramanga	Medellín
Precio en finca	56,0	60,0	59,0
Transporte	15,0	20,0	20,0
Materiales de protección	4,0	4,5	5,5
Descargue	2,5	2,5	2,5
Pérdidas	2,5	3,0	3,0
Otros	20,0	10,0	10,0

Fuente: DANE-SIPSA. Cálculos: SIPSA.

transporte, que es bastante alto, pero que se explica por la distancia entre las zonas productoras y los mercados mayoristas. El porcentaje de pérdidas es bajo debido a las características de este producto, ya que puede durar varios días sin mostrar daños ni perder su calidad.

Indicador de abastecimiento de alimentos

Leve incremento en el abastecimiento

El acopio en los mercados mayoristas de Mercar, Barranquillita, Corabastos, Las Flores, Centroabastos, Cavasa, Santa Helena, Cenabastos, La Nueva Sexta, Central Mayorista de Antioquia, Coomerca, Surabastos, Mercasa y La Central de Abastos de Villavicencio, para las semanas del 25 de septiembre al 1 de octubre y del 2 al 8 de octubre, registró un aumento del 0,91 % en relación con el total de los alimentos.

Este incremento en el abastecimiento se debió a una mayor entrada de alimentos en cada uno de los mercados. En Bucaramanga, en Centroabastos, aumentó en un 22,18 %; en Bogotá, en Corabastos y Las Flores, subió el 1,09 %, y en Barranquilla, Barranquillita, el alza registrada fue del 0,11 %. Por el contrario, en Villavicencio, en la Central de Abastos, disminuyó el acopio en un 8,01 %; en Neiva, Surabastos, descendió un 7,65 %; en Cali, Cavasa y Santa Helena, bajó un 4,35 %; en Cúcuta, en Cenabastos y La Nueva Sexta, se redujo un 4,24 %; en Armenia, Mercar, bajó un 3,52 %; en Pereira, Mercasa, cayó un 2,37 %, y en Medellín, en CMA y Coomerca, el descenso fue del 0,46 %.

De este modo, en Centroabastos, se identificó un mayor ingreso en el grupo de los procesados, en un 97,04 %, como resultado del buen acopio del pescado de río y huevos; en Corabastos y las Flores, el grupo de las frutas frescas fue la causa del incremento en el abastecimiento en un 8,93 %, debido a las mayores cantidades ingresadas de banano criollo y mandarina común. Y en Barranquilla, el grupo de las verduras y hortalizas aumentó su abastecimiento en un 19,17 %, a raíz de un mayor ingreso de acelga y pimentón.

Por el contrario, en el mercado mayorista de Villavicencio se reportó una menor oferta de las verduras y hortalizas, del orden del 16,43 %, donde la cebolla junca y el repollo fueron los productos que más incidieron; en Surabastos, el grupo de los procesados disminuyó su abastecimiento en un 42,90 %, pues registró un menor abastecimiento de arroz y maíz blanco; en Cavasa y Santa Helena, en Cali, el menor abastecimiento fue generado por el grupo de los tubérculos, raíces y plátanos, que redujo el aprovisionamiento en un 11,80 %, ante la baja oferta del plátano hartón

Gráfico 1. Participación total de los grupos de alimentos que fueron registrados en los mercados Mercar, Barranquillita, Corabastos, Las Flores, Centroabastos, Cavasa, Santa Helena, Cenabastos, La Nueva Sexta, CMA, Coomerca, Surabastos, Mercasa y la Central de Abastos de Villavicencio. 2014 (14 de agosto al 8 de octubre)

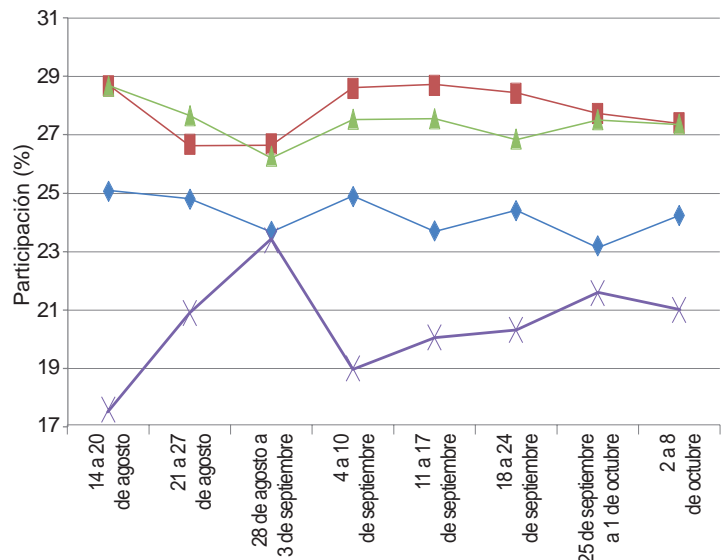

Fuente: SIPSA, Ministerio de Agricultura y Desarrollo Rural-DANE.

verde y la papa criolla; en Cenabastos y La Nueva Sexta, el grupo de las frutas presentó un descenso en el aprovisionamiento de alimentos del 17,87 %, ya que disminuyó el suministro de curuba y papaya Maradol; en la central de Mercar, el grupo de los procesados reportó los menores inventarios, cayendo un 37,90 % por alimentos como la carne de res y el maíz amarillo. En el caso de Mercasa, el grupo de las verduras y hortalizas reportó un descenso en el aprovisionamiento del 4,74 %, como resultado de una menor oferta de lechuga Batavia y el repollo; y en la CMA y Coomerca, el grupo de las frutas frescas redujo su oferta

en un 0,46 %, ya que el menor acopio correspondió a alimentos como el mango Tommy y el maracuyá.

Los grupos con mayor participación para la semana comprendida del 2 al 8 de octubre, para el acumulado de los mercados, fueron los tubérculos, raíces y plátanos con el 27,42 %, seguidos por las verduras y hortalizas con un 27,38 %, las frutas frescas con un 24,23 %, y los otros grupos, entre los que se encuentran las carnes, los procesados, los granos, los cereales, los lácteos, los huevos y los pescados, con 20,98 %.

Lo que más sube, lo que más baja

Ciudades	Lo que más sube	Lo que más baja
Barranquilla	Habichuela; pepino cohombro; zanahoria bogotana; cebolla cabezona roja importada; mora de Castilla; bananos criollo y Urabá; maracuyá; guayabas pera, común y Atlántico; melón Cantalup; yuca criolla.	Chócolo mazorca, ahuyama, cebolla junca Aquitania, tomate Riogrande bumangués, acelga, naranja común, manzanas verde y roja importadas, lulo, plátano hartón verde, papa criolla sucia, maíz blanco trillado.
Bogotá, D. C.	Pimentón, acelga, zanahoria, frijol verde cargamanto, cebolla cabezona blanca, coliflor, repollos verde y morado, guayaba pera, tomate de árbol, curuba, maracuyá, limón común, bananos Urabá y criollo, pera importada, yuca llanera, papa sabanera, harina precocida de maíz, sierra entera congelada.	Espinaca, habichuela, brócoli, cebolla junca Aquitania, tomate chonto, lechuga Batavia, patilla, tangelo, melón Cantalup, aguacate Hass, mandarina arrayana, arracacha amarilla, papa suprema, frijol bolón, queso costeño, muslos de pollo y pierna pernil sin rabadilla.
Bucaramanga	Frijol y arveja verdes en vaina, zanahoria, remolacha, rábano rojo, chócolo mazorca, tomate riñón, guayaba pera, mora de Castilla, guanábana, uchuva, naranja común, banano Urabá, tomate de árbol, limones común y Tahití, lulo, arracacha amarilla, muslos de pollo sin rabadilla, cachama de cultivo fresca.	Cebollas junca y cabezona blanca, lechuga Batavia, habichuela, ajo importado, apio, tomate Riogrande, pimentón, repollos blanco y morado, tangelo, papaya Maradol, melón Cantalup, patilla, naranja Valencia, pierna pernil con y sin rabadilla.
Cali	Chócolo mazorca, pimentón, frijol verde cargamanto, repollo blanco, remolacha bogotana, tomate larga vida, pepino de rellenar, guanábana, maracuyá, piña gold, limón Tahití, melón Cantalup, uvas Isabela y red globe nacional, mandarina arrayana, guayaba pera, naranja Valencia, tomate de árbol, papaya Maradol, ulluco, papa criolla limpia, trucha en corte mariposa.	Habichuela, tomate chonto, brócoli, coliflor, zanahoria, lechuga Batavia, pepino cohombro, mangos Tommy y de azúcar, fresa, patilla, limón común, manzana verde importada, papa nevada, arracacha amarilla, queso costeño y Caquetá, toyo blanco filete congelado, bocachico importado congelado, langostino 16-20.
Cartagena	Habichuela, zanahoria bogotana, remolacha, cebollas cabezonas rojas peruana y ocañera, limón común, guayaba pera, coco, mora de Castilla, pera importada, melón Cantalup, yuca criolla, plátano hartón verde, frijoles cabeza negra y Zaragoza.	Chócolo mazorca, tomate Riogrande, pepino cohombro, cebolla junca, cebolla cabezona blanca, ajo importado, naranja común, tomate de árbol, aguacate papelillo, mandarina y guayaba comunes, papa criolla limpia, maíz amarillo trillado, lenteja importada.
Cúcuta	Zanahoria; chócolo mazorca; arveja verde en vaina; lechuga Batavia; cebolla cabezona blanca; ahuyama; uchuva; mora de Castilla; fresa; guayaba pera; coco; limón común; papas única, suprema, parda pastusa y Betina; lenteja importada; carne de cerdo pernil y lomo sin hueso.	Apio, ajo, coliflor, brócoli, pepino cohombro, remolacha regional, habichuela, pimentón, naranja común, maracuyá, melón Cantalup, arracacha amarilla, plátano hartón verde, papa criolla limpia, carne de res chatas, punta de anca y costilla.
Medellín	Espinaca, repollo blanco, rábano rojo, brócoli, remolacha, coliflor, pimentón, chócolo mazorca, acelga, pepino cohombro, mora de Castilla, guayaba pera, curuba, melón Cantalup, uva Isabela, guanábana, limones común y Tahití, arracacha blanca, papas capira y R-12 negra, lenteja importada, frijol cargamanto rojo.	Arveja verde en vaina, zanahoria larga vida, apio, repollo morado, tomate chonto, ahuyama, piña gold, tangelo, granadilla, mango Tommy, fresa, pera importada, papayas hawaiana y redonda, papas nevada y criolla limpia, frijol radical, carne de cerdo pernil sin hueso, piernas de pollo, bagre rayado entero congelado.
Pereira	Frijol y arveja verdes en vaina, zanahoria bogotana, ajo importado, apio, maracuyá, uva red globe nacional, mora de Castilla, melón Cantalup, guayabas pera y agria, papaya Maradol, papa R-12 roja, lenteja importada.	Habichuela, repollo blanco, zanahoria, cebollas cabezona blanca y junca, ahuyama, tomate chonto, tangelo, mandarina Oneco, mangos Tommy y común, granadilla, limón Tahití, papas nevada y criolla limpia, arveja verde seca importada.

Verduras y hortalizas

Se redujo oferta de pimentón



Fuente: DANE.

Aumentaron los precios del pimentón en veintinueve de los cuarenta y dos mercados donde se comercializó a lo largo de esta semana. Este comportamiento obedeció a la menor disponibilidad de producto de primera calidad, procedente de los municipios de Candelaria, La Unión (Valle del Cauca), El Santuario, Guarne, Jericó y Marinilla (Antioquia). En las ciudades de Cali y Medellín, por ejemplo, el kilo se vendió a \$1.950 y a \$1.921, indicando un incremento superior al 15,00 % respecto a la semana anterior.

De igual manera, se presentó un incremento en las cotizaciones de la zanahoria, los frijoles verde en vaina y cargamanto, el repollo blanco, la remolacha y la arveja verde en vaina. Para la zanahoria, el precio subió en veintitrés de los veintinueve mercados donde se comercializó. Según los comerciantes, hubo un bajo nivel de abastecimiento desde la sabana de Bogotá, donde disminuyeron las recolecciones a causa de las lluvias. En Armenia, por ejemplo, la cotización subió en más de un 20,00 %, y se negoció el kilo a \$1.451.

Una situación similar se registró para la arveja verde en vaina, ya que su precio aumentó en veinte de los treinta y tres mercados donde se comercializó debido a un descenso en la oferta procedente de Nariño, Antioquia y los municipios de Une, Chipaque, Fosca y Ubaque (Cundinamarca). En Tunja y Neiva, por ejemplo, el precio estuvo un 12,80 % por encima del de la semana anterior. El chócolo mazorca también registró una tendencia al alza en su precio en diecinueve de los treinta y siete merca-

dos donde se vendió, como resultado de la menor oferta procedente de Girón (Santander), Ocaña (Norte de Santander), Pradera y Palmira (Valle del Cauca). En Cúcuta y Medellín, por ejemplo, el kilo se vendió a \$859 y a \$846; un 13,59 %, en promedio, más que la semana anterior.

En contraste, disminuyeron las cotizaciones de la habichuela, la ahuyama, las cebollas cabezona blanca y junca y los tomates Riogrande y larga vida. Por ejemplo, la cotización de la habichuela reportó un descenso en veintiséis de los cuarenta mercados donde se comercializó, como consecuencia de la mayor recolección por nuevos cortes de cosechas en San Bernardo, Fusagasugá, Cáqueza, Ubaque y Fómeque (Cundinamarca), así como del buen ingreso desde Girón, Lebrija (Santander), Pradera y Palmira (Valle del Cauca).

Asimismo, la cotización de la ahuyama disminuyó esta vez en catorce de los treinta y un mercados donde se negoció, comportamiento que obedeció a un incremento en el volumen de carga que ingresó desde Magangué (Bolívar) y El Banco (Magdalena) donde los cultivos se encuentran en pleno ciclo productivo. En la ciudad de Barranquilla, por ejemplo, el kilo se cotizó a \$615, indicando una reducción mayor al 25,00 %. Por último, gracias al mejoramiento en la oferta proveniente de Sogamoso (Boyacá) y Fusagasugá (Cundinamarca), el precio de la cebolla cabezona blanca disminuyó en catorce de los veintinueve mercados donde se vendió esta semana.

Gráfico 2. Comportamiento de los precios del pimentón 2014 (13 de septiembre al 10 de octubre)

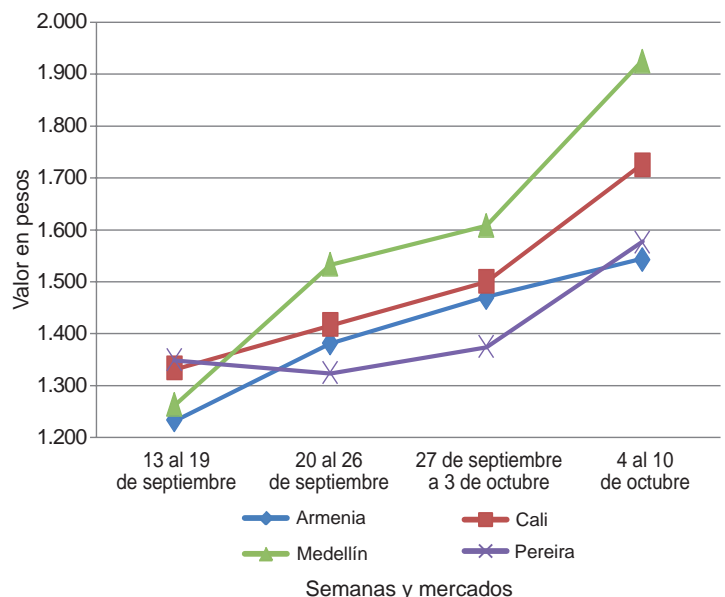

Fuente: SIPSA-DANE.

Cuadro 1. Mercados mayoristas. Precios de venta de verduras y hortalizas (continuación)
2014 (4 al 10 de octubre)

Productos y mercados	Pesos por kilogramo				Tenden- cia	Productos y mercados	Pesos por kilogramo				Tenden- cia
	Mínimo	Máximo	Medio	Precios			Mínimo	Máximo	Medio	Precios	
Arveja verde en vaina (continuación)						Calabaza					
Ibagué, Plaza La 21	1.400	1.920	1.643		+	Bogotá, D. C., Corabastos	400	560	483		--
Ipiales (Nariño)	1.200	1.300	1.233		+++	Cúcuta, Cenabastos	333	444	389		-
La Ceja (Antioquia)	2.000	2.000	2.000		+	Medellín, Central					
Manizales (Caldas)	2.500	3.000	2.750		-	Mayorista de Antioquia	500	1.200	929		+
Marinilla (Antioquia)	1.400	2.000	1.661		--	Montería (Córdoba)	300	300	300		++
Medellín, Central						Pamplona (Norte de Santander)	444	444	444		n.d.
Mayorista de Antioquia	1.500	2.000	1.688		-	Cebolla cabezona blanca					
Medellín, Coomerca	1.600	2.200	1.854		-	Armenia, Mercar	960	1.100	1.040		++
Montería (Córdoba)	4.000	4.500	4.167		+	Barranquilla, Barranquillita	1.100	1.200	1.125		=
Neiva, Surabastos	1.600	1.920	1.753		+	Barranquilla, Granabastos	1.100	1.200	1.175		-
Palmira (Valle del Cauca)	1.340	1.440	1.383		+	Bogotá, D. C., Corabastos	960	1.000	992		+
Pamplona (Norte de Santander)	2.000	2.500	2.330		++	Bucaramanga, Centroabastos	900	1.000	947		-
Pereira, La 41	1.600	2.160	1.883		++	Cartagena, Bazurto	1.160	1.280	1.223		-
Pereira, Mercasa	1.760	2.240	2.060		++	Cartago (Valle del Cauca)	900	1.200	1.073		+
Rionegro (Antioquia)	1.800	2.000	1.936		+	Chiquinquirá (Boyacá)	900	1.200	1.050		-
San Gil (Santander)	2.240	2.240	2.240		-	Cúcuta, Cenabastos	900	1.100	1.000		+
San Vicente (Antioquia)	1.500	1.700	1.600		-	Duitama (Boyacá)	1.000	1.040	1.020		-
Socorro (Santander)	2.240	2.400	2.320		+	Ibagué, Plaza La 21	800	1.200	985		+
Sogamoso (Boyacá)	1.600	1.700	1.650		-	La Ceja (Antioquia)	1.300	1.500	1.400		-
Sonsón (Antioquia)	1.417	1.500	1.483		++	Manizales (Caldas)	1.100	1.200	1.150		-
Tunja (Boyacá)	1.800	2.200	2.027		++	Medellín, Central					
Ubaté (Cundinamarca)	1.800	1.800	1.800		++	Mayorista de Antioquia	1.042	1.300	1.173		+
Villavicencio, CAV	1.800	2.200	1.950		+	Medellín, Coomerca	1.000	1.200	1.150		+
						Montería (Córdoba)	1.100	1.300	1.208		+
Arveja verde en vaina pastusa						Neiva, Surabastos	940	1.040	982		-
Buenaventura (Valle del Cauca)	1.360	1.600	1.500		-	Pamplona (Norte de Santander)	1.100	1.200	1.153		+
Cali, Cavasa	1.200	1.400	1.288		=	Pereira, La 41	960	1.040	1.000		+
Cali, Santa Helena	1.300	1.500	1.417		++	Pereira, Mercasa	900	960	953		-
Manizales (Caldas)	2.500	2.500	2.500		=	Rionegro (Antioquia)	1.042	1.208	1.137		-
Medellín, Central						San Gil (Santander)	1.000	1.100	1.050		-
Mayorista de Antioquia	1.300	1.600	1.500		-	Sincelejo (Sucre)	800	1.200	1.028		--
Pasto (Nariño)	1.140	1.400	1.267		++	Socorro (Santander)	1.000	1.000	1.000		=
Popayán (Cauca)	1.060	1.360	1.210		++	Sogamoso (Boyacá)	900	1.000	950		=
Tuluá (Valle del Cauca)	1.440	1.520	1.510		-	Tunja (Boyacá)	800	900	819		+
						Ubaté (Cundinamarca)	2.000	2.000	2.000		=
Berenjena						Valledupar, Mercabastos	1.000	1.100	1.017		-
Armenia, Mercar	1.600	1.800	1.756		+	Villavicencio, CAV	1.100	1.200	1.188		-
Barranquilla, Barranquillita	375	375	375		=	Cebolla cabezona blanca bogotana					
Bogotá, D. C., Corabastos	2.200	2.500	2.423		+	Buenaventura (Valle del Cauca)	1.000	1.042	1.028		+
Cali, Cavasa	1.800	2.000	1.967		-	Cali, Santa Helena	917	979	953		+
Cartagena, Bazurto	875	1.800	1.326		-	Cebolla cabezona blanca importada					
Manizales (Caldas)	2.000	2.500	2.167		-	Rionegro (Antioquia)	1.042	1.250	1.156		+
Medellín, Central						Cebolla cabezona blanca pastusa					
Mayorista de Antioquia	1.500	2.000	1.646		+	Buenaventura (Valle del Cauca)	938	1.000	976		+
Montería (Córdoba)	625	750	731		+++	Cali, Cavasa	729	833	773		-
Sincelejo (Sucre)	500	1.000	747		+++	Cali, Santa Helena	833	896	870		-
						Palmira (Valle del Cauca)	875	1.000	958		-
Brócoli						Pasto (Nariño)	583	729	630		-
Armenia, Mercar	1.600	2.000	1.800		=	Popayán (Cauca)	813	833	830		-
Barranquilla, Barranquillita	4.000	4.500	4.250		+	Tuluá (Valle del Cauca)	833	875	861		n.d.
Barranquilla, Granabastos	3.500	4.000	3.683		+	Cebolla cabezona blanca peruana					
Bogotá, D. C., Corabastos	1.200	2.000	1.550		-	Buenaventura (Valle del Cauca)	1.042	1.146	1.094		=
Bucaramanga, Centroabastos	1.700	2.000	1.991		-	Cali, Cavasa	833	938	886		-
Cali, Cavasa	1.500	2.000	1.750		--	Ipiales (Nariño)	957	1.064	993		+
Cali, Santa Helena	1.500	1.700	1.550		+	Pasto (Nariño)	833	833	833		=
Cartagena, Bazurto	5.000	5.000	5.000		+	Popayán (Cauca)	958	1.000	969		-
Chiquinquirá (Boyacá)	1.200	1.200	1.200		--	Tuluá (Valle del Cauca)	938	1.042	990		+
Cúcuta, Cenabastos	2.000	2.500	2.283		==	Cebolla cabezona roja					
Duitama (Boyacá)	800	800	800		-	San Gil (Santander)	1.500	1.700	1.600		++
Ibagué, Plaza La 21	1.000	1.000	1.000		---	Cebolla cabezona roja importada					
Ipiales (Nariño)	500	583	552		-	Barranquilla, Barranquillita	1.444	1.556	1.515		++
Manizales (Caldas)	2.333	2.667	2.467		+	Bogotá, D. C., Corabastos	1.354	1.563	1.471		++
Marinilla (Antioquia)	1.200	1.400	1.300		+++	Bucaramanga, Centroabastos	1.250	1.667	1.425		+++
Medellín, Central						Buenaventura (Valle del Cauca)	1.208	1.667	1.451		++
Mayorista de Antioquia	1.500	2.000	1.770		+++	Medellín, Central					
Montería (Córdoba)	4.000	4.000	4.000		=	Mayorista de Antioquia	1.354	1.900	1.645		++
Neiva, Surabastos	2.000	3.200	2.575		-	Montería (Córdoba)	1.100	1.500	1.325		++
Palmira (Valle del Cauca)	833	917	875		-	Cebolla cabezona roja ocañera					
Pamplona (Norte de Santander)	1.500	2.000	1.750		=	Barranquilla, Barranquillita	1.000	1.067	1.033		=
Pasto (Nariño)	1.000	1.500	1.042		+	Barranquilla, Granabastos	1.556	1.667	1.600		n.d.
Sogamoso (Boyacá)	1.200	1.200	1.200		=						
Tunja (Boyacá)	1.000	1.200	1.140		+						
Ubaté (Cundinamarca)	1.000	1.000	1.000		+++						
Villavicencio, CAV	2.333	2.667	2.597		-						
Calabacín											
Bogotá, D. C., Corabastos	480	600	511		+++						
Cali, Cavasa	1.800	2.000	1.900		+						
Medellín, Central											
Mayorista de Antioquia	500	1.000	679		++						
Ubaté (Cundinamarca)	1.500	1.500	1.500		---						

Cuadro 1. Mercados mayoristas. Precios de venta de verduras y hortalizas (continuación)
2014 (4 al 10 de octubre)

Productos y mercados	Pesos por kilogramo				Tendencia	Productos y mercados	Pesos por kilogramo				Tendencia	
	Mínimo	Máximo	Medio	Precios			Mínimo	Máximo	Medio	Precios		
Cebolla cabezona roja ocañera (continuación)						Cebollín chino						
Bucaramanga, Centroabastos	1.771	2.083	1.891	+	Barranquilla, Barranquillita	1.000	2.000	1.542	+++			
Cartagena, Bazurto	1.286	1.333	1.310	+	Cartagena, Bazurto	4.000	4.000	4.000	=			
Cúcuta, Cenabastos	2.083	2.083	2.083	=	Chócolo mazorca							
Sincelejo (Sucre)	1.111	1.444	1.249	++	Armenia, Mercar	643	714	683	-			
Valledupar, Mercabastos	1.000	1.400	1.233	+++	Armenia, Retiro	643	643	643	-			
Valledupar, Mercado Nuevo	1.000	1.400	1.233	+++	Barranquilla, Barranquillita	405	541	468	---			
Cebolla cabezona roja peruana					Bogotá, D. C., Corabastos	1.100	1.400	1.273	-			
Barranquilla, Granabastos	1.556	1.778	1.620	+++	Bucaramanga, Centroabastos	1.125	1.400	1.228	+			
Cali, Cavasa	1.250	1.563	1.396	++	Buenaventura (Valle del Cauca)	1.000	1.000	1.000	+			
Cartagena, Bazurto	1.286	1.522	1.377	++	Cali, Cavasa	929	1.000	982	++			
Ipiales (Nariño)	1.277	1.383	1.312	+++	Cali, Santa Helena	714	786	762	-			
Neiva, Surabastos	1.100	1.400	1.272	++	Cartagena, Bazurto	500	600	521	---			
Pamplona (Norte de Santander)	1.146	1.458	1.250	--	Cartago (Valle del Cauca)	675	700	689	-			
Pasto (Nariño)	1.146	1.354	1.193	++	Chiquinquirá (Boyacá)	900	1.100	1.000	=			
Sincelejo (Sucre)	1.304	1.739	1.582	+++	Cúcuta, Cenabastos	818	909	859	++			
Valledupar, Mercabastos	1.000	1.400	1.250	+++	Duitama (Boyacá)	1.055	1.091	1.073	-			
Valledupar, Mercado Nuevo	1.000	1.400	1.233	+++	El Santuario (Antioquia)	1.188	1.250	1.229	+			
Cebolla junca					Ibagué, Plaza La 21	800	1.120	980	-			
Armenia, Mercar	1.280	1.440	1.393	+	Ipiales (Nariño)	629	629	629	+			
Barranquilla, Granabastos	2.000	2.200	2.117	=	Manizales (Caldas)	769	923	846	+			
Bucaramanga, Centroabastos	781	1.406	1.116	-	Marinilla (Antioquia)	875	1.042	954	++			
Cartagena, Bazurto	1.235	1.382	1.314	-	Medellín, Central							
Cartago (Valle del Cauca)	1.200	1.440	1.262	++	Mayorista de Antioquia	765	941	846	++			
Chiquinquirá (Boyacá)	1.083	1.125	1.104	=	Medellín, Coomerca	800	1.000	904	++			
Ipiales (Nariño)	1.000	1.500	1.167	+	Montería (Córdoba)	640	700	693	-			
La Ceja (Antioquia)	1.200	1.360	1.236	+	Neiva, Surabastos	848	928	880	+			
Manizales (Caldas)	960	1.600	1.290	-	Pamplona (Norte de Santander)	364	545	424	-			
Medellín, Central					Pasto (Nariño)	643	929	780	+			
Mayorista de Antioquia	706	1.200	987	-	Peñol (Antioquia)	792	917	842	+			
Medellín, Coomerca	800	1.500	1.144	-	Popayán (Cauca)	800	829	807	++			
Montería (Córdoba)	1.083	1.250	1.229	-	Rionegro (Antioquia)	786	1.000	883	++			
Pereira, La Bella	533	667	633	---	San Gil (Santander)	750	875	808	+			
Pereira, La 41	800	933	889	-	San Vicente (Antioquia)	833	917	875	+++			
Pereira, Mercasa	800	1.067	925	+	Sincelejo (Sucre)	500	680	564	---			
Rionegro (Antioquia)	1.000	1.333	1.128	-	Socorro (Santander)	750	750	750	n.d.			
Sincelejo (Sucre)	400	800	617	--	Sogamoso (Boyacá)	660	700	680	-			
Sonsón (Antioquia)	640	720	660	=	Sonsón (Antioquia)	550	600	588	++			
Ubaté (Cundinamarca)	1.280	1.280	1.280	=	Tuluá (Valle del Cauca)	714	714	714	n.d.			
Valledupar, Mercabastos	1.000	1.500	1.306	-	Tunja (Boyacá)	1.000	1.100	1.020	-			
Villavicencio, CAV	1.522	1.739	1.591	-	Valledupar, Mercabastos	1.200	1.200	1.200	-			
Cebolla junca Aquitania					Villavicencio, CAV	1.400	1.700	1.521	+			
Barranquilla, Barranquillita	2.000	2.667	2.267	--	Cidra							
Bogotá, D. C., Corabastos	1.111	1.556	1.258	-	Ibagué, Plaza La 21	640	640	640	=			
Bucaramanga, Centroabastos	938	1.406	1.120	--	La Ceja (Antioquia)	800	1.200	1.000	n.d.			
Buenaventura (Valle del Cauca)	1.700	1.750	1.733	+	Medellín, Central							
Duitama (Boyacá)	833	833	833	-	Mayorista de Antioquia	1.300	1.500	1.446	++			
Ibagué, Plaza La 21	1.280	1.400	1.345	-	Peñol (Antioquia)	750	1.100	869	++			
Neiva, Surabastos	640	853	744	--	San Vicente (Antioquia)	1.200	1.300	1.250	+++			
Sogamoso (Boyacá)	833	833	833	+	Villavicencio, CAV	800	1.440	1.027	++			
Tuluá (Valle del Cauca)	1.511	1.511	1.511	+	Cilantro							
Tunja (Boyacá)	733	900	823	-	Armenia, Mercar	1.400	1.600	1.417	+			
Cebolla junca Berlín					Barranquilla, Barranquillita	4.000	4.000	4.000	=			
Barranquilla, Barranquillita	1.333	1.833	1.483	--	Bogotá, D. C., Corabastos	800	1.500	1.149	---			
Cúcuta, Cenabastos	938	1.406	1.216	+	Bucaramanga, Centroabastos	4.000	6.000	5.000	+++			
Pamplona (Norte de Santander)	938	938	938	-	Buenaventura (Valle del Cauca)	1.750	2.000	1.917	=			
Valledupar, Mercabastos	1.333	1.500	1.389	--	Cali, Cavasa	1.000	1.000	1.000	=			
Cebolla junca pastusa					Cali, Santa Helena	1.000	1.000	1.000	=			
Cali, Cavasa	1.200	1.244	1.219	+++	Cartagena, Bazurto	2.500	3.000	2.758	---			
Cali, Santa Helena	800	889	867	=	Cartago (Valle del Cauca)	1.500	2.000	1.722	+			
Palmira (Valle del Cauca)	792	833	813	++	Chiquinquirá (Boyacá)	1.500	2.000	1.813	---			
Pasto (Nariño)	622	889	756	++	Cúcuta, Cenabastos	4.000	6.000	4.750	---			
Popayán (Cauca)	889	933	896	-	Duitama (Boyacá)	1.667	1.667	1.667	+++			
Cebolla junca Tenerife					Ibagué, Plaza La 21	1.000	2.000	1.440	+++			
Cali, Cavasa	900	1.250	1.067	+	Ipiales (Nariño)	1.200	1.200	1.200	+			
Cali, Santa Helena	900	1.100	1.008	-	La Ceja (Antioquia)	2.000	2.000	2.000	+			
Palmira (Valle del Cauca)	889	978	933	++	Manizales (Caldas)	3.200	4.000	3.600	+			
Cebolla junca puerro					Marinilla (Antioquia)	1.200	1.800	1.533	+++			
Cali, Cavasa	2.000	2.000	2.000	=	Medellín, Central							
Cali, Santa Helena	2.500	2.500	2.500	+	Mayorista de Antioquia	1.000	2.800	1.808	++			
Cúcuta, Cenabastos	2.000	2.000	2.000	-	Medellín, Coomerca	800	2.500	1.685	+			
Medellín, Central					Montería (Córdoba)	3.000	6.000	4.333	+++			
Mayorista de Antioquia	500	1.000	746	+	Neiva, Surabastos	4.000	8.000	5.667	+++			
Pamplona (Norte de Santander)	1.750	2.000	1.875	=	Palmira (Valle del Cauca)	1.000	1.000	1.000	=			
					Pamplona (Norte de Santander)	2.000	2.333	2.167	-			
					Pasto (Nariño)	3.500	4.000	3.833	--			
					Pereira, La 41	1.500	2.500	1.917	--			
					Pereira, Mercasa	1.500	2.500	1.750	+			
					Popayán (Cauca)	1.500	1.500	1.500	=			
					Rionegro (Antioquia)	1.500	2.000	1.896	+			

**Cuadro 1. Mercados mayoristas. Precios de venta de verduras y hortalizas (continuación)
2014 (4 al 10 de octubre)**

Productos y mercados	Pesos por kilogramo				Tenden- cia	Productos y mercados	Pesos por kilogramo				Tenden- cia
	Mínimo	Máximo	Medio				Mínimo	Máximo	Medio		
Cilantro (continuación)						Frijol verde cargamanto (continuación)					
Sincelejo (Sucre)	3.000	5.000	4.250	--		La Ceja (Antioquia)	2.400	2.700	2.467	-	
Sogamoso (Boyacá)	1.333	1.667	1.500	---		Marinilla (Antioquia)	2.200	2.800	2.500	+	
Tuluá (Valle del Cauca)	1.250	1.250	1.250	=		Medellín, Central					
Tunja (Boyacá)	750	1.250	1.050	---		Mayorista de Antioquia	2.200	2.800	2.571	+	
Ubaté (Cundinamarca)	2.000	2.000	2.000	---		Medellín, Coomerca	2.500	3.000	2.729	+	
Valledupar, Mercabastos	4.000	4.000	4.000	++		Pasto (Nariño)	2.100	2.400	2.310	+	
Valledupar, Mercado Nuevo	4.000	4.000	4.000	++		Peñol (Antioquia)	2.200	2.700	2.539	+++	
Villavicencio, CAV	2.000	2.000	2.000	---		Popayán (Cauca)	2.400	2.500	2.425	++	
Coles						Rionegro (Antioquia)	2.500	2.800	2.663	++	
Barranquilla, Barranquillita	3.000	3.500	3.250	+++		San Vicente (Antioquia)	1.900	2.100	2.000	+	
Bogotá, D. C., Corabastos	1.600	1.600	1.600	=		Sogamoso (Boyacá)	2.200	2.400	2.300	++	
Medellín, Central						Sonsón (Antioquia)	2.200	2.300	2.275	+++	
Mayorista de Antioquia	800	1.000	958	+++		Tunja (Boyacá)	2.200	2.400	2.320	++	
Medellín, Coomerca	1.000	1.500	1.143	+++		Villavicencio, CAV	2.800	3.200	3.008	++	
Coliflor						Frijol verde en vaina					
Armenia, Mercar	1.778	2.000	1.889	-		Armenia, Mercar	2.720	2.720	2.720	++	
Barranquilla, Barranquillita	4.000	4.500	4.250	=		Barranquilla, Barranquillita	4.500	5.000	4.750	=	
Barranquilla, Granabastos	3.500	4.000	3.667	=		Barranquilla, Granabastos	4.000	4.500	4.333	+	
Bogotá, D. C., Corabastos	700	1.000	825	+		Bucaramanga, Centroabastos	2.800	3.000	2.935	+++	
Bucaramanga, Centroabastos	2.000	2.000	2.000	=		Buenaventura (Valle del Cauca)	3.200	3.200	3.200	+++	
Cali, Cavasa	1.500	2.000	1.750	--		Cartago (Valle del Cauca)	2.500	3.500	3.100	++	
Cali, Santa Helena	1.500	1.700	1.550	+		Chiquinquirá (Boyacá)	2.200	2.400	2.300	++	
Cartagena, Bazurto	5.000	5.000	5.000	=		Cúcuta, Cenabastos	1.800	2.000	1.935	+	
Cartago (Valle del Cauca)	1.200	1.600	1.369	-		Duitama (Boyacá)	1.900	1.900	1.900	-	
Chiquinquirá (Boyacá)	1.200	1.200	1.200	=		Ibagué, Plaza La 21	2.400	2.800	2.467	++	
Cúcuta, Cenabastos	2.000	2.500	2.267	--		Manizales (Caldas)	2.700	3.000	2.842	-	
Duitama (Boyacá)	1.000	1.000	1.000	+		Montería (Córdoba)	2.800	3.500	3.217	++	
Ipiales (Nariño)	667	833	722	+		Neiva, Surabastos	2.720	3.360	3.007	++	
Manizales (Caldas)	1.800	2.000	1.867	-		Pamplona (Norte de Santander)	1.200	1.667	1.429	+	
Marinilla (Antioquia)	1.100	1.200	1.150	+++		Pereira, La 41	2.500	2.800	2.700	=	
Medellín, Central						Pereira, Mercasa	2.500	2.700	2.600	+++	
Mayorista de Antioquia	800	2.000	1.450	+++		San Gil (Santander)	1.600	2.400	2.000	++	
Montería (Córdoba)	4.000	4.000	4.000	=		Sincelejo (Sucre)	2.000	3.000	2.767	++	
Neiva, Surabastos	1.800	2.000	1.883	-		Socorro (Santander)	1.760	2.000	1.880	=	
Palmira (Valle del Cauca)	1.200	1.400	1.300	+		Tunja (Boyacá)	1.700	1.800	1.760	++	
Pamplona (Norte de Santander)	1.417	1.500	1.458	+		Haba verde					
Pasto (Nariño)	1.000	1.500	1.083	-		Bogotá, D. C., Corabastos	1.000	1.300	1.178	-	
Pereira, La 41	1.500	1.667	1.583	=		Chiquinquirá (Boyacá)	800	1.000	900	-	
Pereira, Mercasa	1.500	1.667	1.611	=		Cúcuta, Cenabastos	1.000	1.000	1.000	=	
Popayán (Cauca)	1.083	1.417	1.229	++		Duitama (Boyacá)	800	860	830	+	
Sogamoso (Boyacá)	1.000	1.100	1.050	-		Ipiales (Nariño)	550	600	588	-	
Tunja (Boyacá)	1.200	1.300	1.220	-		Pamplona (Norte de Santander)	667	1.250	885	-	
Ubaté (Cundinamarca)	1.000	1.000	1.000	-		Sogamoso (Boyacá)	600	660	630	+	
Villavicencio, CAV	1.400	1.600	1.475	=		Tunja (Boyacá)	700	800	752	+	
Espinaca						Ubaté (Cundinamarca)	875	875	875	=	
Armenia, Mercar	2.667	2.889	2.796	-		Habichuela					
Barranquilla, Barranquillita	4.000	4.500	4.250	=		Armenia, Mercar	1.760	2.400	2.080	-	
Barranquilla, Granabastos	3.500	4.000	3.850	+		Barranquilla, Barranquillita	2.000	3.500	2.988	-	
Bogotá, D. C., Corabastos	700	1.200	970	---		Barranquilla, Granabastos	2.900	3.250	3.050	+	
Bucaramanga, Centroabastos	2.000	2.000	2.000	+		Bogotá, D. C., Corabastos	1.760	2.240	2.020	---	
Cali, Cavasa	1.500	1.500	1.500	=		Bucaramanga, Centroabastos	1.250	2.750	1.992	---	
Cartagena, Bazurto	6.000	7.000	6.500	=		Buenaventura (Valle del Cauca)	1.600	1.840	1.747	---	
Chiquinquirá (Boyacá)	1.500	1.500	1.500	=		Cali, Cavasa	1.400	2.000	1.704	---	
Duitama (Boyacá)	1.333	1.333	1.333	=		Cali, Santa Helena	1.600	1.800	1.693	+	
Ibagué, Plaza La 21	1.333	2.222	1.694	--		Cartagena, Bazurto	2.250	3.300	2.958	+	
Ipiales (Nariño)	700	1.000	878	---		Cartago (Valle del Cauca)	1.840	2.400	2.062	--	
Manizales (Caldas)	2.500	3.000	2.833	=		Chiquinquirá (Boyacá)	1.667	1.852	1.787	-	
Marinilla (Antioquia)	550	600	572	=		Cúcuta, Cenabastos	1.500	3.500	2.680	---	
Medellín, Central						Duitama (Boyacá)	1.900	2.000	1.950	-	
Mayorista de Antioquia	500	1.000	783	+++		El Santuario (Antioquia)	800	1.500	1.200	---	
Medellín, Coomerca	1.000	1.000	1.000	-		Ibagué, Plaza La 21	1.600	1.920	1.660	---	
Neiva, Surabastos	2.353	2.588	2.373	-		Ipiales (Nariño)	2.167	2.500	2.361	-	
Pamplona (Norte de Santander)	1.500	1.600	1.550	=		La Ceja (Antioquia)	1.800	2.000	1.900	-	
Pasto (Nariño)	1.250	1.500	1.458	-		Manizales (Caldas)	1.600	2.720	2.160	---	
Sogamoso (Boyacá)	3.000	3.000	3.000	+		Marinilla (Antioquia)	1.400	1.700	1.550	++	
Tunja (Boyacá)	1.667	1.667	1.667	=		Medellín, Central					
Ubaté (Cundinamarca)	1.176	1.176	1.176	---		Mayorista de Antioquia	1.200	1.700	1.517	-	
Villavicencio, CAV	1.200	1.800	1.467	-		Medellín, Coomerca	1.600	2.000	1.885	+	
Frijol verde bolo						Montería (Córdoba)	2.000	2.300	2.058	+	
Cúcuta, Cenabastos	2.500	3.000	2.933	++		Neiva, Surabastos	1.600	2.560	2.080	--	
Pamplona (Norte de Santander)	1.800	2.333	2.054	+		Palmira (Valle del Cauca)	1.600	2.000	1.850	-	
Frijol verde cargamanto						Pamplona (Norte de Santander)	2.000	2.500	2.198	-	
Bogotá, D. C., Corabastos	2.600	3.200	2.975	+		Pasto (Nariño)	2.200	2.800	2.500	++	
Cali, Cavasa	2.600	2.800	2.738	++		Pereira, La 41	1.600	2.160	1.870	--	
Cali, Santa Helena	2.600	2.600	2.600	+		Pereira, Mercasa	1.600	2.400	1.965	--	
Carmen de Viboral (Antioquia)	1.800	2.000	1.925	+		Popayán (Cauca)	1.960	2.000	1.990	+	
El Santuario (Antioquia)	2.100	2.600	2.325	-		Rionegro (Antioquia)	1.500	1.800	1.664	+	
						San Gil (Santander)	1.364	1.727	1.561	++	

**Cuadro 1. Mercados mayoristas. Precios de venta de verduras y hortalizas (continuación)
2014 (4 al 10 de octubre)**

Productos y mercados	Pesos por kilogramo				Tenden- cia	Productos y mercados	Pesos por kilogramo				Tenden- cia
	Mínimo	Máximo	Medio				Mínimo	Máximo	Medio		
Habichuela (continuación)						Pepino cohombro (continuación)					
Sincelejo (Sucre)	2.000	2.000	2.000	--		La Ceja (Antioquia)	800	1.000	900	-	
Socorro (Santander)	1.364	1.364	1.364	++		Manizales (Caldas)	1.000	1.200	1.100	+	
Sogamoso (Boyacá)	2.125	2.250	2.188	+		Marinilla (Antioquia)	500	550	522	-	
Sonsón (Antioquia)	1.400	1.500	1.450	=		Medellín, Central					
Tuluá (Valle del Cauca)	1.120	1.760	1.420	---		Mayorista de Antioquia	700	1.000	892	+	
Tunja (Boyacá)	2.000	2.600	2.267	--		Medellín, Coomerca	1.000	1.000	1.000	=	
Ubaté (Cundinamarca)	2.400	2.400	2.400	---		Montería (Córdoba)	800	800	800	--	
Valledupar, Mercabastos	2.500	3.000	2.667	+		Neiva, Surabastos	769	769	769	++	
Villavicencio, CAV	2.000	2.667	2.243	-		Palmira (Valle del Cauca)	700	1.000	850	-	
						Pamplona (Norte de Santander)	1.000	1.000	1.000	--	
Habichuela larga						Pasto (Nariño)	800	1.200	1.050	-	
Barranquilla, Barranquillita	2.500	3.000	2.750	=		Pereira, La 41	1.000	1.000	1.000	=	
Montería (Córdoba)	3.000	3.000	3.000	=		Pereira, Mercasa	700	1.000	819	-	
						Popayán (Cauca)	769	846	788	+	
Lechuga Batavia						Rionegro (Antioquia)	550	800	637	-	
Armenia, Mercar	1.333	1.500	1.417	-		San Gil (Santander)	520	720	598	++	
Barranquilla, Barranquillita	900	1.000	950	=		Sincelejo (Sucre)	700	1.000	861	+++	
Barranquilla, Granabastos	800	1.200	992	-		Socorro (Santander)	520	560	540	+	
Bogotá, D. C., Corabastos	800	1.000	837	-		Sogamoso (Boyacá)	1.000	1.000	1.000	++	
Bucaramanga, Centroabastos	833	1.000	919	--		Sonsón (Antioquia)	750	800	788	=	
Buenaventura (Valle del Cauca)	1.100	1.200	1.167	+		Tuluá (Valle del Cauca)	600	800	650	--	
Cali, Cavasa	462	615	550	-		Tunja (Boyacá)	900	1.100	1.030	++	
Cali, Santa Helena	615	692	654	++		Valledupar, Mercabastos	700	700	700	-	
Cartagena, Bazurto	933	1.067	1.017	+		Villavicencio, CAV	800	1.000	838	+	
Cartago (Valle del Cauca)	1.040	1.200	1.093	-							
Chiquinquirá (Boyacá)	1.000	1.200	1.100	+		Pepino de rellenar					
Cúcuta, Cenabastos	750	833	806	+		Armenia, Mercar	1.100	1.200	1.150	+	
Duitama (Boyacá)	700	800	750	+		Bogotá, D. C., Corabastos	917	1.000	996	+	
Ibagué, Plaza La 21	800	1.120	960	+		Cali, Cavasa	1.500	1.500	1.500	+	
Ipiales (Nariño)	385	615	509	+++		Chiquinquirá (Boyacá)	667	933	800	++	
Manizales (Caldas)	1.400	1.800	1.513	+		Duitama (Boyacá)	867	867	867	+	
Marinilla (Antioquia)	450	630	545	-		Ibagué, Plaza La 21	800	1.200	1.056	+++	
Medellín, Central						Medellín, Central					
Mayorista de Antioquia	500	571	553	+		Mayorista de Antioquia	1.500	1.500	1.500	=	
Medellín, Coomerca	429	500	476	-		Neiva, Surabastos	1.200	1.280	1.273	-	
Montería (Córdoba)	1.000	1.200	1.036	+		San Gil (Santander)	800	960	907	-	
Neiva, Surabastos	1.040	1.200	1.093	+		Sogamoso (Boyacá)	667	733	700	-	
Palmira (Valle del Cauca)	615	769	679	++		Tunja (Boyacá)	667	833	739	+	
Pamplona (Norte de Santander)	833	833	833	=		Ubaté (Cundinamarca)	667	667	667	--	
Pasto (Nariño)	615	769	667	-		Villavicencio, CAV	1.000	1.500	1.200	+	
Pereira, La 41	1.000	1.167	1.111	-							
Pereira, Mercasa	1.167	1.167	1.167	-		Perejil					
Popayán (Cauca)	583	750	667	++		Armenia, Mercar	3.500	3.500	3.500	-	
Rionegro (Antioquia)	600	800	692	+		Barranquilla, Barranquillita	3.500	4.000	3.750	=	
San Gil (Santander)	1.250	1.250	1.250	==		Bogotá, D. C., Corabastos	1.667	2.333	1.792	++	
Sincelejo (Sucre)	800	1.200	967	--		Bucaramanga, Centroabastos	4.000	4.000	4.000	=	
Sogamoso (Boyacá)	1.000	1.000	1.000	-		Chiquinquirá (Boyacá)	2.000	2.667	2.333	--	
Sonsón (Antioquia)	333	333	333	=		Duitama (Boyacá)	2.000	2.333	2.167	+++	
Tunja (Boyacá)	900	1.200	1.033	-		Ibagué, Plaza La 21	3.000	3.000	3.000	-	
Ubaté (Cundinamarca)	800	800	800	=		Ipiales (Nariño)	1.500	2.000	1.958	=	
Valledupar, Mercabastos	833	1.000	944	=		Manizales (Caldas)	3.200	3.200	3.200	=	
Villavicencio, CAV	1.000	1.400	1.192	-		Medellín, Central					
						Mayorista de Antioquia	1.000	2.000	1.617	++	
Lechuga crespita morada						Montería (Córdoba)	10.000	10.000	10.000	+	
Bogotá, D. C., Corabastos	2.667	3.333	2.761	-		Neiva, Surabastos	4.000	4.000	4.000	=	
Medellín, Central						Pamplona (Norte de Santander)	3.000	3.000	3.000	=	
Mayorista de Antioquia	2.000	3.000	2.317	+++		Pasto (Nariño)	3.000	3.500	3.333	+	
						Sogamoso (Boyacá)	1.667	1.667	1.667	--	
Lechuga crespita verde						Tunja (Boyacá)	2.333	2.667	2.600	-	
Bogotá, D. C., Corabastos	2.667	3.333	2.939	+							
Cali, Cavasa	2.000	2.000	2.000	n.d.		Pimentón					
Medellín, Central						Armenia, Mercar	1.500	1.600	1.542	+	
Mayorista de Antioquia	2.000	2.500	2.208	+++		Barranquilla, Barranquillita	1.250	1.917	1.604	-	
Neiva, Surabastos	1.200	1.200	1.200	=		Barranquilla, Granabastos	1.417	1.667	1.563	-	
Villavicencio, CAV	4.800	6.400	5.267	-		Bogotá, D. C., Corabastos	2.000	3.000	2.700	+++	
						Bucaramanga, Centroabastos	1.667	2.400	1.911	-	
Pepino cohombro						Buenaventura (Valle del Cauca)	1.429	1.571	1.476	+	
Armenia, Mercar	1.000	1.000	1.000	+		Cali, Cavasa	1.700	2.200	1.950	++	
Barranquilla, Barranquillita	1.000	1.250	1.108	+		Cali, Santa Helena	1.600	1.800	1.725	++	
Barranquilla, Granabastos	1.000	1.000	1.000	+		Cartagena, Bazurto	2.000	2.333	2.097	-	
Bogotá, D. C., Corabastos	1.200	1.500	1.345	+		Cartago (Valle del Cauca)	1.300	2.000	1.544	+++	
Bucaramanga, Centroabastos	800	800	800	+		Chiquinquirá (Boyacá)	1.000	1.100	1.050	++	
Buenaventura (Valle del Cauca)	700	800	767	=		Cúcuta, Cenabastos	1.917	2.083	2.000	-	
Cali, Cavasa	500	600	531	-		Duitama (Boyacá)	1.600	1.760	1.680	-	
Cali, Santa Helena	533	600	561	+		El Santuario (Antioquia)	1.000	1.600	1.375	+++	
Cartagena, Bazurto	1.000	1.160	1.058	-		Ibagué, Plaza La 21	1.760	2.500	2.252	+	
Cartago (Valle del Cauca)	1.000	1.300	1.078	+++		Ipiales (Nariño)	1.600	2.000	1.811	+	
Cúcuta, Cenabastos	800	800	800	--		La Ceja (Antioquia)	2.000	2.000	2.000	+++	
Duitama (Boyacá)	800	840	820	-		Manizales (Caldas)	1.500	1.700	1.575	-	
El Santuario (Antioquia)	400	700	542	-		Marinilla (Antioquia)	1.200	1.700	1.467	+++	
Ibagué, Plaza La 21	720	800	787	-		Medellín, Central					
Ipiales (Nariño)	1.167	1.333	1.296	-		Mayorista de Antioquia	1.700	2.200	1.921	++	

**Cuadro 1. Mercados mayoristas. Precios de venta de verduras y hortalizas (continuación)
2014 (4 al 10 de octubre)**

Productos y mercados	Pesos por kilogramo				Tendencia	Productos y mercados	Pesos por kilogramo				Tendencia
	Mínimo	Máximo	Medio	Precios			Mínimo	Máximo	Medio	Precios	
Pimentón (continuación)						Repollo blanco					
Medellín, Coomerca	1.400	2.000	1.696	++		Armenia, Mercar	433	500	459	-	
Montería (Córdoba)	2.200	2.800	2.533	+++		Barranquilla, Barranquillita	971	1.000	986	=	
Neiva, Surabastos	2.000	2.571	2.190	++		Barranquilla, Granabastos	943	1.000	979	=	
Palmira (Valle del Cauca)	1.500	1.800	1.617	++		Bucaramanga, Centroabastos	480	640	572	-	
Pamplona (Norte de Santander)	2.083	2.500	2.225	--		Buenaventura (Valle del Cauca)	533	667	600	++	
Pasto (Nariño)	1.400	1.600	1.517	-		Carmen de Viboral (Antioquia)	500	583	556	+++	
Peñol (Antioquia)	1.350	1.650	1.471	+++		Cartagena, Bazurto	786	857	827	+	
Pereira, La 41	1.500	1.800	1.575	++		Cartago (Valle del Cauca)	480	1.033	716	-	
Pereira, Mercasa	1.400	1.500	1.438	-		Chiquinquirá (Boyacá)	600	600	600	=	
Popayán (Cauca)	1.429	1.429	1.429	+		El Santuario (Antioquia)	667	792	729	+++	
Rionegro (Antioquia)	1.300	1.700	1.499	++		La Ceja (Antioquia)	900	1.000	946	+++	
San Gil (Santander)	929	1.286	1.095	++		Manizales (Caldas)	1.000	1.167	1.083	+	
Sincelejo (Sucre)	1.800	2.400	1.917	-		Marinilla (Antioquia)	667	750	710	+++	
Socorro (Santander)	857	1.071	964	+++		Medellín, Central					
Sogamoso (Boyacá)	1.000	1.000	1.000	=		Mayorista de Antioquia	585	769	695	+++	
Sonsón (Antioquia)	1.200	1.300	1.238	+++		Medellín, Coomerca	585	769	664	+++	
Tuluá (Valle del Cauca)	1.200	1.600	1.388	+		Montería (Córdoba)	833	1.000	887	+++	
Tunja (Boyacá)	1.571	1.786	1.702	+		Neiva, Surabastos	693	867	770	+	
Ubaté (Cundinamarca)	2.500	2.500	2.500	+		Pasto (Nariño)	300	383	335	++	
Valledupar, Mercabastos	2.083	2.500	2.361	+		Pereira, La 41	560	857	654	-	
Valledupar, Mercado Nuevo	2.083	2.500	2.361	+		Pereira, Mercasa	560	720	613	-	
Villavicencio, CAV	2.083	2.917	2.330	++		Popayán (Cauca)	520	560	550	+	
						Sincelejo (Sucre)	750	917	806	+++	
Pimentón verde						Sonsón (Antioquia)	471	500	493	+++	
Bucaramanga, Centroabastos	923	1.077	962	--		Valledupar, Mercabastos	500	571	524	-	
Cartagena, Bazurto	2.400	2.500	2.433	-		Villavicencio, CAV	1.083	1.333	1.188	+	
						Repollo blanco bogotano					
Rábano rojo						Medellín, Central					
Armenia, Mercar	1.250	1.250	1.250	=		Mayorista de Antioquia	857	1.000	940	++	
Barranquilla, Barranquillita	3.500	4.000	3.750	=							
Bogotá, D. C., Corabastos	1.111	1.111	1.111	=		Repollo blanco valluno					
Bucaramanga, Centroabastos	2.000	2.500	2.260	+		Cali, Cavasa	400	500	443	++	
Cali, Cavasa	2.000	2.000	2.000	=		Cali, Santa Helena	367	400	392	-	
Cartagena, Bazurto	4.000	4.000	4.000	=		Palmira (Valle del Cauca)	467	467	467	++	
Manizales (Caldas)	3.000	3.000	3.000	=							
Medellín, Central						Repollo morado					
Mayorista de Antioquia	1.000	2.000	1.763	+++		Bogotá, D. C., Corabastos	714	857	836	+	
Montería (Córdoba)	4.000	5.000	4.667	-		Bucaramanga, Centroabastos	1.000	1.600	1.323	--	
Neiva, Surabastos	3.000	3.500	3.208	++		Buenaventura (Valle del Cauca)	833	833	833	++	
Pamplona (Norte de Santander)	3.000	3.000	3.000	=		Cali, Cavasa	583	1.000	766	+	
Pasto (Nariño)	1.500	2.000	1.917	-		Cúcuta, Cenabastos	1.111	1.111	1.111	=	
						El Santuario (Antioquia)	417	500	460	-	
Remolacha						Medellín, Central					
Armenia, Mercar	512	720	618	+++		Mayorista de Antioquia	462	615	551	--	
Barranquilla, Barranquillita	583	600	592	=		Pamplona (Norte de Santander)	944	1.000	972	--	
Barranquilla, Granabastos	667	750	696	=		Pasto (Nariño)	625	750	694	-	
Bogotá, D. C., Corabastos	333	667	473	-							
Bucaramanga, Centroabastos	600	800	665	++		Repollo verde					
Cartagena, Bazurto	667	750	706	+++		Bogotá, D. C., Corabastos	786	1.000	866	++	
Chiquinquirá (Boyacá)	500	500	500	=		Cúcuta, Cenabastos	400	500	421	-	
Duitama (Boyacá)	840	860	850	=		Duitama (Boyacá)	500	520	510	-	
El Santuario (Antioquia)	400	550	479	+++		Ipiales (Nariño)	500	500	500	+	
Ibagué, Plaza La 21	640	960	773	-		Manizales (Caldas)	720	1.000	830	--	
La Ceja (Antioquia)	800	1.000	911	+		Pamplona (Norte de Santander)	400	400	400	--	
Manizales (Caldas)	455	545	489	-		San Gil (Santander)	640	640	640	--	
Medellín, Central						Sogamoso (Boyacá)	667	667	667	=	
Mayorista de Antioquia	400	700	542	+++		Tunja (Boyacá)	320	448	387	-	
Medellín, Coomerca	700	800	729	+							
Montería (Córdoba)	600	800	717	--		Tomate chonto					
Neiva, Surabastos	512	576	556	-		Armenia, Mercar	800	1.000	883	-	
Rionegro (Antioquia)	450	700	571	+++		Bogotá, D. C., Corabastos	1.136	1.364	1.243	-	
San Gil (Santander)	600	700	650	+		Cartago (Valle del Cauca)	900	1.000	967	--	
Sogamoso (Boyacá)	700	700	700	+		Chiquinquirá (Boyacá)	800	960	870	-	
Tunja (Boyacá)	440	500	476	+++		Ibagué, Plaza La 21	714	1.200	899	--	
Valledupar, Mercabastos	583	667	625	+		Manizales (Caldas)	1.000	1.364	1.114	+	
Villavicencio, CAV	667	833	726	+		Neiva, Surabastos	1.120	1.200	1.187	-	
						Peñol (Antioquia)	850	1.150	989	+	
Remolacha antioqueña						Pereira, La 41	1.200	1.300	1.233	-	
Sincelejo (Sucre)	700	1.000	848	+		Pereira, Mercasa	1.000	1.200	1.017	-	
						Santa Bárbara (Antioquia)	750	1.000	921	++	
Remolacha bogotana						Sincelejo (Sucre)	1.000	1.400	1.208	-	
Buenaventura (Valle del Cauca)	880	960	933	+		Tunja (Boyacá)	909	1.136	982	-	
Cali, Cavasa	583	667	642	++		Ubaté (Cundinamarca)	1.100	1.250	1.175	-	
Cali, Santa Helena	583	750	658	++		Valledupar, Mercabastos	1.000	1.400	1.240	--	
Cartago (Valle del Cauca)	600	1.000	744	-							
Palmira (Valle del Cauca)	700	800	783	-		Tomate chonto antioqueño					
Tuluá (Valle del Cauca)	667	750	722	++		El Santuario (Antioquia)	600	900	775	+	
						La Ceja (Antioquia)	800	1.000	925	=	
Remolacha regional						Marinilla (Antioquia)	600	1.050	849	+	
Cúcuta, Cenabastos	600	800	676	-		Medellín, Central					
Marinilla (Antioquia)	350	600	463	+++		Mayorista de Antioquia	800	1.200	1.083	-	
Pamplona (Norte de Santander)	400	500	429	-							

**Cuadro 1. Mercados mayoristas. Precios de venta de verduras y hortalizas (conclusión)
2014 (4 al 10 de octubre)**

Productos y mercados	Pesos por kilogramo				Tenden- cia	Productos y mercados	Pesos por kilogramo				Tenden- cia
	Mínimo	Máximo	Medio				Mínimo	Máximo	Medio		
Tomate chonto antioqueño (continuación)						Tomate					
Medellín, Coomerca	800	1.100	933	-		Riogrande ocañero					
Montería (Córdoba)	1.000	1.400	1.225	=		Barranquilla, Barranquillita	1.040	1.440	1.307	-	
Peñol (Antioquia)	650	950	791	+		Barranquilla, Granabastos	1.400	1.800	1.667	--	
Rionegro (Antioquia)	850	1.200	979	++		Cartagena, Bazurto	1.080	1.333	1.218	--	
Sonsón (Antioquia)	1.000	1.100	1.063	++		Sincelejo (Sucre)	800	1.200	973	--	
Yarumal (Antioquia)	800	900	875	++		Valledupar, Mercabastos	1.250	1.458	1.333	--	
Tomate chonto valluno						Zanahoria					
Buenaventura (Valle del Cauca)	1.200	1.300	1.233	+		Armenia, Mercar	1.367	1.500	1.451	+++	
Cali, Cavasa	900	1.000	960	--		Bogotá, D. C., Corabastos	1.250	1.667	1.425	++	
Cali, Santa Helena	700	800	783	--		Bucaramanga, Centroabastos	1.250	1.417	1.370	++	
Medellín, Central						Buenaventura (Valle del Cauca)	636	945	809	+	
Mayorista de Antioquia	800	1.200	1.083	-		Cali, Cavasa	545	909	762	-	
Palmira (Valle del Cauca)	1.100	1.300	1.200	+		Cali, Santa Helena	727	818	761	+	
Tuluá (Valle del Cauca)	800	1.000	950	--		Cartago (Valle del Cauca)	1.500	1.733	1.604	+++	
Tomate larga vida						Chiquinquirá (Boyacá)	1.400	1.600	1.500	++	
Bogotá, D. C., Corabastos	1.200	1.400	1.298	-		Cúcuta, Cenabastos	1.167	1.333	1.294	+++	
Cali, Cavasa	1.700	1.800	1.775	+		Duitama (Boyacá)	1.600	1.600	1.600	-	
Chiquinquirá (Boyacá)	600	680	630	-		Ibagué, Plaza La 21	1.360	1.920	1.596	++	
Medellín, Central						Ipiales (Nariño)	440	520	487	+	
Mayorista de Antioquia	1.300	1.500	1.433	-		Manizales (Caldas)	1.059	1.613	1.316	+	
Neiva, Surabastos	1.120	1.200	1.187	-		Neiva, Surabastos	1.040	1.120	1.071	++	
Pasto (Nariño)	1.100	1.300	1.208	-		Palmira (Valle del Cauca)	782	818	800	+++	
Popayán (Cauca)	1.267	1.333	1.322	-		Pamplona (Norte de Santander)	1.167	1.333	1.297	++	
Sogamoso (Boyacá)	1.500	1.600	1.550	+		Pasto (Nariño)	400	473	448	-	
Tuluá (Valle del Cauca)	2.000	2.200	2.067	+		Pereira, La 41	824	824	824	n.d.	
Tunja (Boyacá)	1.000	1.150	1.087	-		Pereira, Mercasa	706	824	774	-	
Villavicencio, CAV	1.100	1.500	1.296	-		Popayán (Cauca)	683	717	711	+	
Tomate riñón						San Gil (Santander)	1.600	1.700	1.658	+++	
Armenia, Mercar	1.700	2.000	1.800	+		Sincelejo (Sucre)	688	813	734	+	
Bucaramanga, Centroabastos	1.818	2.045	2.017	+		Sogamoso (Boyacá)	1.417	1.500	1.458	+++	
Cartago (Valle del Cauca)	2.000	2.500	2.211	++		Sonsón (Antioquia)	400	440	410	--	
Ipiales (Nariño)	1.000	1.091	1.061	-		Tuluá (Valle del Cauca)	1.083	1.167	1.139	++	
Manizales (Caldas)	2.000	2.200	2.075	-		Tunja (Boyacá)	1.250	1.250	1.250	+	
Medellín, Central						Ubaté (Cundinamarca)	1.200	1.200	1.200	+++	
Mayorista de Antioquia	1.500	2.000	1.686	-		Valledupar, Mercabastos	1.417	1.667	1.514	+++	
Pereira, La 41	2.000	2.000	2.000	=		Villavicencio, CAV	1.333	1.667	1.521	++	
Pereira, Mercasa	2.000	2.000	2.000	=		Zanahoria bogotana					
Sincelejo (Sucre)	2.000	2.400	2.117	+		Barranquilla, Barranquillita	1.417	1.667	1.515	++	
Tomate riñón valluno						Barranquilla, Granabastos	1.333	1.500	1.460	++	
Montería (Córdoba)	2.000	2.000	2.000	=		Cali, Cavasa	1.500	1.667	1.639	+++	
Tomate Riogrande						Cartagena, Bazurto	1.333	1.533	1.433	+++	
Bucaramanga, Centroabastos	1.136	1.591	1.323	--		Cúcuta, Cenabastos	1.583	1.667	1.641	++	
Bucaramanga, Mercados del centro	1.120	1.120	1.120	---		Pereira, La 41	1.417	1.533	1.488	++	
Duitama (Boyacá)	1.400	1.400	1.400	=		Pereira, Mercasa	1.333	1.583	1.429	++	
San Gil (Santander)	1.000	1.200	1.144	-		Tuluá (Valle del Cauca)	1.500	1.667	1.556	+++	
Socorro (Santander)	1.080	1.120	1.097	-		Zanahoria larga vida					
Sogamoso (Boyacá)	1.364	1.364	1.364	-		Carmen de Viboral (Antioquia)	421	500	453	--	
Valledupar, Mercabastos	1.000	1.333	1.181	--		El Santuario (Antioquia)	417	500	454	-	
Valledupar, Mercado Nuevo	1.000	1.250	1.167	--		La Ceja (Antioquia)	600	1.000	842	+	
Tomate Riogrande bumangués						Marinilla (Antioquia)	547	600	576	--	
Barranquilla, Barranquillita	1.120	1.800	1.417	--		Medellín, Central					
Barranquilla, Granabastos	1.273	1.818	1.598	--		Mayorista de Antioquia	444	588	518	-	
Cartagena, Bazurto	1.727	2.000	1.856	--		Medellín, Coomerca	471	667	538	-	
						Montería (Córdoba)	647	824	735	+	
						Rionegro (Antioquia)	441	588	509	-	

Tendencias:

- (---) Variación mayor al -20 %
 (--) Variación entre -10 % y -20 %
 (-) Variación entre 0 % y -10 %

- (=) Variación igual a 0 %
 (+) Variación entre 0 % y 10 %
 (+) Variación entre 10 % y 20 %
 (+++) Variación mayor al 20 %
 (n.d.) No determinado

Frutas frescas

Disminuyó producción de maracuyá



Fuente: DANE.

A lo largo de la presente semana aumentaron los precios del maracuyá en veintinueve de los treinta y tres mercados donde se vendió. Esta situación obedeció a la finalización de las cosechas en La Unión (Valle del Cauca), Rivera, Garzón, Pitalito (Huila) y San José de Oriente (Cesar). En Cali y Bogotá D. C., por ejemplo, el kilo se vendió a \$2.775 y a \$2.783, respectivamente; 13,60 %, en promedio, más.

De la misma forma, subieron las cotizaciones mayoristas de la mora de Castilla, la pera importada, la guayaba pera, el melón Cantalup, la guanábana, el limón común, el lulo, la curuba, la manzana royal gala importada y el banano Urabá. En el caso de la mora se redujo el volumen de cosecha en Lebrija, Piedecuesta (Santander) y Tuluá (Valle del Cauca), y en Caldas y Antioquia, lo que ocasionó el alza del precio. En Barranquilla el kilo se vendió a \$3.062, lo que representó un aumento del 14,81 %.

También aumentó el precio de la pera importada en veintitrés de los treinta y dos mercados donde se vendió esta semana, como consecuencia de la disminución de la oferta desde Chile, donde está finalizando la producción. En Pasto y Manizales, por ejemplo, el kilo se vendió a \$3.848 y a \$3.746, respectivamente; 7,73 %, en promedio, más que la semana anterior. En cuanto a la guayaba pera, se contó con una menor disponibilidad desde La Unión (Valle del Cauca), Lejanías, Acacías, El Castillo, Fuente de Oro (Meta), Rivera, Campo Alegre,

Garzón y Algeciras (Huila), lo que jalonó su precio a la baja. Esta situación se registró en veintiséis de los treinta y cuatro mercados donde se negoció. En Pereira e Ibagué, por ejemplo, el kilo se vendió a \$963 y a \$1.313, respectivamente, lo que representó un alza del 11,17 %.

En contraste, bajaron los precios de la granadilla; el mango común, el Tommy y el manzano; la patilla; la mandarina Oneco, y la naranja común. En el caso de la granadilla, por ejemplo, la reducción en la cotización estuvo motivada por la mayor oferta de producto procedente de Urao, Abejorral (Antioquia), La Unión (Valle del Cauca), Rivera, Hobo, Argentina y Neiva (Huila). En Montería y Medellín, por ejemplo, el kilo se vendió a \$2.115 y a \$2.791; 7,91 %, menos que la semana anterior.

Igualmente, cayó la cotización mayorista del mango común ante el mejoramiento de la producción en Espinal (Tolima), Santa Bárbara, Fredonia y Montebello (Antioquia), donde reiniciaron las cosechas. En Tunja e Ibagué, por ejemplo, la reducción superó el 15,00 %, ofreciéndose el kilo a \$1.100 y a \$1.000, respectivamente. Asimismo, bajó de precio la patilla debido a la abundante oferta del producto proveniente de San Martín y Acacías (Meta). Esta situación se registró en doce de los veinticinco mercados donde se vendió a lo largo de la semana. En Valledupar y Bogotá D. C., por ejemplo, el kilo se vendió a \$617 y a \$601, lo que representó un descenso de 12,57 %, en promedio.

Gráfico 3. Comportamiento de los precios del maracuyá 2014 (13 de septiembre al 10 de octubre)

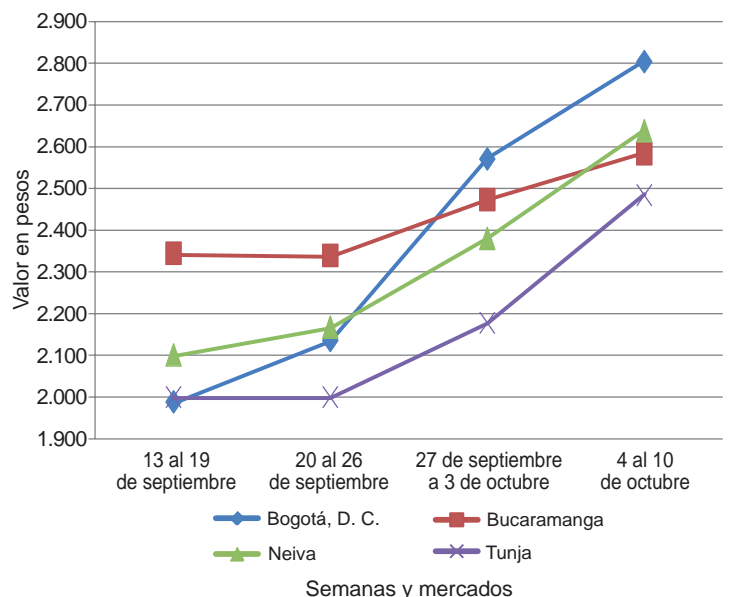

Fuente: SIPSA-DANE.

**Cuadro 2. Mercados mayoristas. Precios de venta de frutas frescas
2014 (4 al 10 de octubre)**

Productos y mercados	Pesos por kilogramo				Tenden- cia	Productos y mercados	Pesos por kilogramo				Tenden- cia
	Mínimo	Máximo	Medio	Precios			Mínimo	Máximo	Medio	Precios	
Aguacate común						Banano criollo (continuación)					
Buenaventura (Valle del Cauca)	3.000	3.600	3.183	-		Pamplona (Norte de Santander)	500	600	550	--	
Ibagué, Plaza La 21	2.500	2.500	2.500	+		Pereira, La 41	550	700	638	=	
Neiva, Surabastos	2.800	3.600	3.200	+++		Pereira, Mercasa	500	600	563	=	
Santa Bárbara (Antioquia)	1.500	1.800	1.683	n.d.		Popayán (Cauca)	650	800	725	--	
Sincelejo (Sucre)	3.000	4.000	3.500	++		Rionegro (Antioquia)	600	700	672	-	
Tunja (Boyacá)	2.500	2.500	2.500	=		San Gil (Santander)	480	480	480	-	
Villavicencio, CAV	1.714	2.286	1.833	-		Santa Bárbara (Antioquia)	350	400	379	-	
Aguacate Hass						Socorro (Santander)	400	480	447	-	
Bogotá, D. C., Corabastos	3.000	4.000	3.588	-		Sonsón (Antioquia)	400	400	400	=	
Chiquinquirá (Boyacá)	3.800	4.000	3.900	=		Tuluá (Valle del Cauca)	500	500	500	=	
La Ceja (Antioquia)	1.800	2.300	2.011	-		Tunja (Boyacá)	1.100	1.150	1.125	=	
Medellín, Central						Yarumal (Antioquia)	389	444	417	+++	
Mayorista de Antioquia	2.500	2.600	2.578	-		Banano Urabá					
Rionegro (Antioquia)	2.200	2.600	2.421	+		Barranquilla, Barranquillita	540	660	597	++	
San Gil (Santander)	3.500	3.500	3.500	=		Barranquilla, Granabastos	660	660	660	=	
San Vicente (Antioquia)	2.000	2.100	2.033	+		Bogotá, D. C., Corabastos	1.000	1.150	1.095	++	
Socorro (Santander)	4.000	4.000	4.000	=		Bucaramanga, Centroabastos	900	1.000	975	+	
Sonsón (Antioquia)	2.200	2.300	2.233	+		Chiquinquirá (Boyacá)	1.150	1.200	1.188	+++	
Tunja (Boyacá)	2.300	2.700	2.510	-		Duitama (Boyacá)	1.000	1.000	1.000	+	
Aguacate papellillo						Medellín, Central					
Armenia, Mercar	3.500	3.500	3.500	=		Mayorista de Antioquia	780	780	780	=	
Armenia, Retiro	2.800	3.200	3.028	+		Medellín, Coomerca	300	300	300	=	
Barranquilla, Barranquillita	4.500	4.500	4.500	=		Montería (Córdoba)	750	900	825	+	
Bogotá, D. C., Corabastos	3.500	4.000	3.843	-		Pamplona (Norte de Santander)	1.000	1.000	1.000	=	
Buenaventura (Valle del Cauca)	4.000	4.600	4.250	+		Sincelejo (Sucre)	400	436	406	-	
Cali, Cavasa	3.700	4.000	3.875	+		Sogamoso (Boyacá)	1.050	1.100	1.075	++	
Cali, Santa Helena	3.800	4.200	4.033	++		Tunja (Boyacá)	1.100	1.200	1.150	++	
Cartagena, Bazurto	4.500	5.000	4.667	-		Valledupar, Mercabastos	625	675	658	+	
Cartago (Valle del Cauca)	3.500	4.000	3.625	++		Villavicencio, CAV	760	960	848	++	
Chiquinquirá (Boyacá)	3.800	4.000	3.900	+		Borjón					
Duitama (Boyacá)	2.600	2.700	2.650	+		Bogotá, D. C., Corabastos	3.500	4.000	3.754	++	
Ibagué, Plaza La 21	3.000	3.500	3.375	+		Bucaramanga, Centroabastos	3.500	4.000	3.750	=	
Manizales (Caldas)	2.800	3.000	2.933	-		Cúcuta, Cenabastos	3.500	4.000	3.833	+	
Medellín, Central						Medellín, Central					
Mayorista de Antioquia	3.500	3.800	3.756	+		Mayorista de Antioquia	2.100	2.300	2.178	+	
Montería (Córdoba)	4.500	4.500	4.500	+		Montería (Córdoba)	4.000	4.000	4.000	=	
Neiva, Surabastos	3.500	3.500	3.500	=		Pamplona (Norte de Santander)	5.000	5.000	5.000	=	
Palmira (Valle del Cauca)	3.200	3.500	3.375	-		Villavicencio, CAV	3.500	4.000	3.563	=	
Pereira, Mercasa	3.200	3.500	3.400	+		Breva					
Popayán (Cauca)	3.600	3.700	3.625	+		Armenia, Mercar	4.000	4.400	4.133	--	
Rionegro (Antioquia)	3.700	4.100	3.944	+		Bogotá, D. C., Corabastos	5.000	5.000	5.000	n.d.	
Rionegro (Antioquia)	3.700	4.100	3.944	+		Bucaramanga, Centroabastos	2.800	3.000	2.900	-	
Sincelejo (Sucre)	3.800	4.250	3.875	+		Cúcuta, Cenabastos	3.000	3.000	3.000	=	
Sogamoso (Boyacá)	3.500	3.500	3.500	-		Ibagué, Plaza La 21	3.200	3.200	3.200	=	
Tunja (Boyacá)	3.500	3.700	3.580	+		Medellín, Central					
Villavicencio, CAV	3.700	4.000	3.863	-		Mayorista de Antioquia	3.000	3.500	3.133	+	
Badea						Ciruela negra chilena					
Bucaramanga, Centroabastos	1.600	1.750	1.675	n.d.		Bucaramanga, Centroabastos	4.364	4.545	4.455	-	
Neiva, Surabastos	1.500	1.500	1.500	++		Cúcuta, Cenabastos	7.000	8.000	7.667	=	
Banano bocadillo						Medellín, Central					
Bogotá, D. C., Corabastos	1.250	1.250	1.250	=		Mayorista de Antioquia	5.000	6.250	5.556	+	
Medellín, Central						Montería (Córdoba)	7.200	7.200	7.200	n.d.	
Mayorista de Antioquia	800	800	800	=		Neiva, Surabastos	6.111	6.889	6.519	++	
Santa Bárbara (Antioquia)	500	667	583	-		Tunja (Boyacá)	6.111	6.111	6.111	=	
Tunja (Boyacá)	1.538	1.692	1.615	=		Valledupar, Mercado Nuevo	7.500	7.500	7.500	=	
Banano criollo						Ciruela roja					
Armenia, Mercar	450	500	492	+		Bogotá, D. C., Corabastos	1.600	1.600	1.600	-	
Armenia, Retiro	370	450	404	++		Bucaramanga, Centroabastos	1.600	1.600	1.600	=	
Barranquilla, Barranquillita	420	540	505	++		Cúcuta, Cenabastos	2.500	2.500	2.500	-	
Bogotá, D. C., Corabastos	1.000	1.200	1.100	+		Medellín, Central					
Bucaramanga, Centroabastos	1.100	1.300	1.200	+		Mayorista de Antioquia	2.000	2.000	2.000	=	
Buenaventura (Valle del Cauca)	700	750	717	+		Neiva, Surabastos	1.760	2.000	1.872	-	
Cali, Cavasa	600	600	600	+		Pamplona (Norte de Santander)	2.500	2.500	2.500	=	
Cali, Santa Helena	550	600	575	=		San Gil (Santander)	1.800	2.000	1.900	-	
Cartago (Valle del Cauca)	480	480	480	=		Socorro (Santander)	1.600	1.800	1.700	+	
Chiquinquirá (Boyacá)	1.000	1.000	1.000	=		Tunja (Boyacá)	1.200	1.600	1.413	++	
Cúcuta, Cenabastos	1.000	1.167	1.024	+		Coco					
Cúcuta, La Nueva Sexta	833	933	880	-		Armenia, Mercar	1.733	1.733	1.733	=	
Ibagué, Plaza La 21	560	800	679	-		Barranquilla, Barranquillita	1.700	1.800	1.750	=	
Ipiales (Nariño)	481	519	500	-		Bogotá, D. C., Corabastos	3.000	3.000	3.000	=	
La Ceja (Antioquia)	500	600	563	+		Bucaramanga, Centroabastos	2.167	2.250	2.208	=	
La Virginia (Risaralda)	275	305	290	+		Buenaventura (Valle del Cauca)	833	833	833	=	
Manizales (Caldas)	400	500	458	=		Cali, Cavasa	1.455	1.455	1.455	=	
Medellín, Central						Cartagena, Bazurto	3.500	3.500	3.500	+	
Mayorista de Antioquia	550	700	608	+		Cartago (Valle del Cauca)	1.667	1.667	1.667	=	
Medellín, Coomerca	500	500	500	+		Cúcuta, Cenabastos	1.250	1.333	1.292	+	
Neiva, Surabastos	600	720	643	-							
Palmira (Valle del Cauca)	600	650	625	-							

Cuadro 2. Mercados mayoristas. Precios de venta de frutas frescas (continuación)
2014 (4 al 10 de octubre)

Productos y mercados	Pesos por kilogramo				Tendencia	Productos y mercados	Pesos por kilogramo				Tendencia
	Mínimo	Máximo	Medio	Precios			Mínimo	Máximo	Medio	Precios	
Coco (continuación)						Fresa (continuación)					
Manizales (Caldas)	1.806	1.935	1.871		=	Manizales (Caldas)	2.800	2.800	2.800		-
Medellín, Central						Medellín, Central	3.600	4.600	4.246		+
Mayorista de Antioquia	2.462	3.800	3.131		=	Mayorista de Antioquia	5.000	5.000	5.000		-
Montería (Córdoba)	2.200	2.400	2.267		-	Medellín, Coomerca	4.500	4.500	4.500		-
Neiva, Surabastos	2.800	3.000	2.950		-	Montería (Córdoba)	3.600	5.000	4.372		++
Palмира (Valle del Cauca)	1.278	1.278	1.278		=	Neiva, Surabastos	4.800	4.800	4.800		=
Pereira, La 41	1.667	1.667	1.667		=	Pamplona (Norte de Santander)	2.500	3.000	2.717		+
Pereira, Mercasa	1.600	1.667	1.633		=	Pasto (Nariño)	3.000	4.000	3.483		-
Sincelejo (Sucre)	1.600	1.600	1.600		=	Pereira, Mercasa	3.000	3.200	3.100		=
Tuluá (Valle del Cauca)	1.333	1.389	1.361		=	San Gil (Santander)	4.000	4.500	4.333		+
Valledupar, Mercado Nuevo	1.500	1.500	1.500		=	San Vicente (Antioquia)	5.000	5.700	5.329		+
Curuba						Socorro (Santander)	3.800	3.800	3.800		+
Armenia, Mercar	1.200	1.400	1.300		-	Sogamoso (Boyacá)	4.000	4.000	4.000		=
Barranquilla, Barranquillita	1.360	1.440	1.400		-	Tuluá (Valle del Cauca)	3.000	3.000	3.000		=
Barranquilla, Granabastos	1.280	1.600	1.440		=	Tunja (Boyacá)	3.733	4.000	3.867		-
Bogotá, D. C., Corabastos	1.364	1.591	1.538		++	Valledupar, Mercado Nuevo	5.333	5.333	5.333		=
Bucaramanga, Centroabastos	800	800	800		+	Villavicencio, CAV	3.400	4.625	3.989		+
Buenaventura (Valle del Cauca)	1.600	2.000	1.800		=	Granadilla					
Cali, Cavasa	1.250	1.250	1.250		-	Armenia, Mercar	2.133	2.533	2.378		+
Cartagena, Bazurto	1.360	1.600	1.467		-	Barranquilla, Barranquillita	4.000	4.500	4.250		=
Cartago (Valle del Cauca)	1.500	1.800	1.600		++	Bogotá, D. C., Corabastos	3.000	3.200	3.052		-
Chiquinquirá (Boyacá)	1.000	1.000	1.000		+	Bucaramanga, Centroabastos	3.214	3.286	3.262		-
Cúcuta, Cenabastos	750	833	821		-	Cali, Cavasa	2.333	2.667	2.500		+
Duitama (Boyacá)	840	880	860		+	Cali, Santa Helena	2.667	2.800	2.700		+
Ibagué, Plaza La 21	800	1.200	1.026		+	Cartagena, Bazurto	2.769	3.231	2.966		n.d.
Ipiales (Nariño)	1.000	1.250	1.097		++	Cartago (Valle del Cauca)	1.867	2.333	2.067		-
Manizales (Caldas)	1.200	1.400	1.288		=	Chiquinquirá (Boyacá)	3.000	3.000	3.000		-
Medellín, Central						Cúcuta, Cenabastos	3.143	3.429	3.268		-
Mayorista de Antioquia	1.200	1.500	1.400		++	Duitama (Boyacá)	2.857	3.071	2.964		-
Neiva, Surabastos	1.200	1.200	1.200		=	Ibagué, Plaza La 21	1.667	2.000	1.779		+
Pamplona (Norte de Santander)	800	960	827		+++	Ipiales (Nariño)	2.200	2.333	2.289		-
Pereira, Mercasa	1.200	1.400	1.338		+	Manizales (Caldas)	1.800	2.000	1.933		-
San Gil (Santander)	920	1.080	1.000		+	Medellín, Central					
Socorro (Santander)	880	1.000	940		++	Mayorista de Antioquia	2.308	3.462	2.791		-
Sogamoso (Boyacá)	1.000	1.087	1.043		+++	Montería (Córdoba)	1.867	2.400	2.115		-
Sonsón (Antioquia)	500	600	538		--	Neiva, Surabastos	2.200	2.400	2.278		-
Tuluá (Valle del Cauca)	1.000	1.100	1.067		+	Palмира (Valle del Cauca)	2.000	2.000	2.000		--
Tunja (Boyacá)	1.000	1.273	1.158		++	Pamplona (Norte de Santander)	3.571	3.929	3.869		+
Valledupar, Mercabastos	1.280	1.280	1.280		+	Pasto (Nariño)	2.000	2.333	2.178		+
Villavicencio, CAV	1.200	1.520	1.372		++	Pereira, La 41	2.333	2.333	2.333		=
Durazno importado						Pereira, Mercasa	2.200	2.667	2.376		-
Bogotá, D. C., Corabastos	5.000	5.300	5.117		-	Popayán (Cauca)	1.733	1.800	1.783		--
Bucaramanga, Centroabastos	5.556	5.556	5.556		=	Rionegro (Antioquia)	2.692	3.077	2.936		+
Medellín, Central						San Gil (Santander)	3.357	3.571	3.500		=
Mayorista de Antioquia	4.444	5.556	5.123		+	Socorro (Santander)	3.357	3.571	3.464		-
Neiva, Surabastos	7.250	7.750	7.500		=	Sogamoso (Boyacá)	3.071	3.214	3.143		=
San Gil (Santander)	5.000	5.500	5.250		=	Tuluá (Valle del Cauca)	2.533	2.667	2.600		++
Socorro (Santander)	4.583	4.583	4.583		+	Tunja (Boyacá)	3.462	3.692	3.500		-
Tunja (Boyacá)	5.200	5.500	5.425		+	Ubaté (Cundinamarca)	2.000	2.000	2.000		n.d.
Valledupar, Mercado Nuevo	5.000	5.000	5.000		=	Villavicencio, CAV	2.667	3.200	2.933		-
Durazno nacional						Guanábana					
Bogotá, D. C., Corabastos	4.500	4.500	4.500		=	Armenia, Mercar	2.800	3.000	2.978		+
Bucaramanga, Centroabastos	2.400	2.700	2.517		-	Bogotá, D. C., Corabastos	3.200	3.500	3.370		+
Chiquinquirá (Boyacá)	6.250	6.667	6.458		-	Bucaramanga, Centroabastos	2.600	3.000	2.813		+
Cúcuta, Cenabastos	2.000	2.000	2.000		=	Cali, Cavasa	2.800	2.900	2.850		+++
Medellín, Central						Cartago (Valle del Cauca)	2.000	2.500	2.200		-
Mayorista de Antioquia	4.000	4.000	4.000		=	Cúcuta, Cenabastos	2.500	3.000	2.758		---
San Gil (Santander)	2.500	3.000	2.750		-	Duitama (Boyacá)	3.500	3.600	3.550		=
Socorro (Santander)	2.800	2.800	2.800		-	Ibagué, Plaza La 21	2.500	2.700	2.667		+
Tunja (Boyacá)	2.273	2.727	2.455		+	Ipiales (Nariño)	2.640	2.640	2.640		n.d.
Feijoa						La Ceja (Antioquia)	2.300	2.700	2.456		+
Cúcuta, Cenabastos	4.000	4.000	4.000		=	Manizales (Caldas)	1.800	2.200	2.017		+
San Gil (Santander)	2.800	2.800	2.800		++	Medellín, Central					
Socorro (Santander)	3.000	3.000	3.000		--	Mayorista de Antioquia	2.200	2.700	2.358		+
Fresa						Medellín, Coomerca	2.000	2.100	2.071		+
Armenia, Mercar	4.800	4.800	4.800		=	Neiva, Surabastos	3.500	3.500	3.500		++
Bogotá, D. C., Corabastos	4.000	4.500	4.227		-	Pamplona (Norte de Santander)	3.500	3.500	3.500		=
Bucaramanga, Centroabastos	3.000	3.400	3.225		-	Pasto (Nariño)	2.600	3.500	2.844		+
Cali, Cavasa	3.000	4.000	3.275		-	Pereira, La 41	2.400	3.000	2.617		+
Cali, Santa Helena	5.000	5.000	5.000		-	Pereira, Mercasa	2.300	2.800	2.525		+
Cartagena, Bazurto	5.909	6.364	6.212		=	Popayán (Cauca)	2.500	2.600	2.525		+
Cartago (Valle del Cauca)	3.000	3.000	3.000		=	San Gil (Santander)	3.000	3.200	3.133		++
Chiquinquirá (Boyacá)	4.500	5.000	4.750		=	Santa Bárbara (Antioquia)	750	1.000	859		+
Cúcuta, Cenabastos	2.500	3.000	2.875		+	Socorro (Santander)	3.200	3.200	3.200		+
Cúcuta, La Nueva Sexta	3.000	3.500	3.208		+	Sogamoso (Boyacá)	3.000	3.200	3.100		-
Duitama (Boyacá)	3.500	3.800	3.650		+	Tunja (Boyacá)	2.800	3.000	2.940		+
Ibagué, Plaza La 21	8.000	8.000	8.000		+++	Valledupar, Mercabastos	3.500	3.500	3.500		--
						Villavicencio, CAV	3.200	4.000	3.600		+

**Cuadro 2. Mercados mayoristas. Precios de venta de frutas frescas (continuación)
2014 (4 al 10 de octubre)**

Productos y mercados	Pesos por kilogramo				Tenden- cia	Productos y mercados	Pesos por kilogramo				Tenden- cia
	Mínimo	Máximo	Medio	Precios			Mínimo	Máximo	Medio	Precios	
Guayaba agria						Kiwi (continuación)					
Armenia, Mercar	2.200	2.500	2.344		++	Cúcuta, Cenabastos	6.000	6.000	6.000		=
Cartago (Valle del Cauca)	1.500	2.000	1.739		--	Ibagué, Plaza La 21	5.200	5.500	5.300		+
Manizales (Caldas)	2.000	2.500	2.375		+	Manizales (Caldas)	5.000	5.500	5.333		+
Montería (Córdoba)	1.600	2.080	1.897		++	Medellín, Central					
Pereira, La 41	2.300	2.300	2.300		++	Mayorista de Antioquia	4.500	5.000	4.639		+
Pereira, Mercasa	2.500	2.600	2.522		+	Neiva, Surabastos	5.600	6.000	5.783		+
Sincelejo (Sucre)	2.400	2.400	2.400		+	Pamplona (Norte de Santander)	6.000	6.000	6.000		=
Guayaba Atlántico						Pasto (Nariño)	6.111	6.667	6.395		++
Barranquilla, Barranquillita	920	1.400	1.240		+++	Pereira, La 41	4.500	5.000	4.750		=
Guayaba común						Pereira, Mercasa	5.000	5.000	5.000		=
Barranquilla, Barranquillita	1.000	1.458	1.299		+++	Popayán (Cauca)	5.200	5.400	5.250		+
Cartagena, Bazurto	800	1.320	1.018		-	San Gil (Santander)	5.400	6.000	5.667		+
Chiquinquirá (Boyacá)	800	800	800		-	Socorro (Santander)	5.000	5.000	5.000		-
Sincelejo (Sucre)	1.300	1.600	1.492		+	Tuluá (Valle del Cauca)	5.300	6.000	5.700		+
Valledupar, Mercabastos	1.400	1.600	1.433		+++	Tunja (Boyacá)	5.889	6.889	6.578		++
Guayaba manzana						Villavicencio, CAV	5.000	6.000	5.575		+
Cartago (Valle del Cauca)	1.200	1.500	1.339		-	Limón común					
Manizales (Caldas)	1.500	1.700	1.550		=	Armenia, Mercar	1.500	1.600	1.511		-
Medellín, Central						Bogotá, D. C., Corabastos	1.429	1.857	1.495		++
Mayorista de Antioquia	1.800	2.000	1.889		+	Bucaramanga, Centroabastos	1.000	1.120	1.030		+
Pereira, La 41	1.300	1.400	1.350		=	Cartagena, Bazurto	800	1.067	933		++
Rionegro (Antioquia)	2.200	2.400	2.317		+	Cartago (Valle del Cauca)	1.500	1.800	1.672		-
Tuluá (Valle del Cauca)	1.200	1.300	1.267		-	Chiquinquirá (Boyacá)	1.571	1.571	1.571		+
Guayaba pera						Cúcuta, Cenabastos	1.250	1.625	1.434		+
Armenia, Mercar	900	1.000	950		=	Cúcuta, La Nueva Sexta	1.250	1.667	1.583		+
Barranquilla, Barranquillita	1.400	1.800	1.642		++	Ibagué, Plaza La 21	1.360	1.600	1.533		+++
Barranquilla, Granabastos	1.400	1.600	1.500		=	Medellín, Central					
Bogotá, D. C., Corabastos	1.571	1.857	1.713		+++	Mayorista de Antioquia	1.500	1.600	1.567		+
Bucaramanga, Centroabastos	800	1.000	875		+++	Medellín, Coomerca	1.300	1.500	1.433		+
Buenaventura (Valle del Cauca)	1.400	1.500	1.433		=	Montería (Córdoba)	571	643	583		++
Cali, Cavasa	1.200	1.300	1.213		++	Neiva, Surabastos	1.440	1.600	1.540		++
Cali, Santa Helena	1.100	1.200	1.150		-	Pamplona (Norte de Santander)	1.667	2.083	1.852		-
Cartagena, Bazurto	1.700	1.800	1.767		+	Pereira, Mercasa	1.500	2.000	1.794		+
Cartago (Valle del Cauca)	900	1.000	967		+	Rionegro (Antioquia)	1.500	1.750	1.654		-
Chiquinquirá (Boyacá)	1.600	1.600	1.600		+++	San Gil (Santander)	1.000	1.120	1.080		+++
Cúcuta, Cenabastos	800	1.200	1.013		++	Sincelejo (Sucre)	571	714	643		+
Duitama (Boyacá)	1.100	1.200	1.150		++	Socorro (Santander)	800	1.000	900		+++
Ibagué, Plaza La 21	1.200	1.500	1.313		+	Tunja (Boyacá)	1.760	1.920	1.880		++
Ipiales (Nariño)	1.400	1.600	1.500		+	Valledupar, Mercado Nuevo	800	1.000	933		+++
La Ceja (Antioquia)	1.000	1.200	1.050		+	Villavicencio, CAV	1.600	2.000	1.750		++
Manizales (Caldas)	800	1.200	1.025		+	Limón común Ciénaga					
Medellín, Central						Barranquilla, Barranquillita	938	1.063	974		+
Mayorista de Antioquia	1.000	1.400	1.139		++	Cartagena, Bazurto	1.200	1.556	1.337		+++
Medellín, Coomerca	1.000	1.200	1.071		+++	Valledupar, Mercado Nuevo	1.200	1.200	1.200		++
Neiva, Surabastos	1.500	2.000	1.825		+	Limón común valluno					
Palmira (Valle del Cauca)	1.400	1.600	1.475		+	Buenaventura (Valle del Cauca)	2.400	2.500	2.467		=
Pamplona (Norte de Santander)	1.200	1.280	1.227		++	Cali, Cavasa	1.333	1.500	1.399		--
Pasto (Nariño)	800	1.500	1.119		-	Cali, Santa Helena	1.333	1.417	1.375		+
Pereira, La 41	900	1.000	983		-	Palmira (Valle del Cauca)	1.500	1.667	1.542		+
Pereira, Mercasa	800	1.200	963		++	Tuluá (Valle del Cauca)	1.250	1.333	1.323		-
Popayán (Cauca)	1.200	1.250	1.238		-	Limón mandarino					
Rionegro (Antioquia)	1.200	1.700	1.460		++	Armenia, Mercar	800	900	869		+
San Gil (Santander)	720	960	800		+	Ibagué, Plaza La 21	750	750	750		=
Socorro (Santander)	1.200	1.500	1.350		++	La Ceja (Antioquia)	400	700	583		+
Sogamoso (Boyacá)	1.200	1.200	1.200		+	Medellín, Central					
Tuluá (Valle del Cauca)	900	1.000	983		+	Mayorista de Antioquia	500	700	606		++
Tunja (Boyacá)	1.000	1.400	1.280		+++	Medellín, Coomerca	500	700	588		+
Ubaté (Cundinamarca)	900	1.000	950		-	Peñol (Antioquia)	470	550	507		+
Villavicencio, CAV	1.300	1.400	1.333		+++	Pereira, Mercasa	700	1.000	875		+
Gulupa						Santa Bárbara (Antioquia)	167	300	206		=
Bogotá, D. C., Corabastos	1.733	2.000	1.829		+	Villavicencio, CAV	400	600	480		--
Medellín, Central						Limón Tahiti					
Mayorista de Antioquia	800	1.000	917		++	Armenia, Mercar	1.600	1.700	1.633		-
Sonsón (Antioquia)	700	800	763		=	Bogotá, D. C., Corabastos	1.857	2.143	2.065		+
Higo						Bucaramanga, Centroabastos	1.200	1.400	1.267		+
Bogotá, D. C., Corabastos	4.000	4.200	4.007		=	Bucaramanga, Mercados del centro	1.200	1.200	1.200		n.d.
Medellín, Central						Cali, Cavasa	1.700	2.000	1.846		++
Mayorista de Antioquia	1.800	1.800	1.800		=	Cali, Santa Helena	1.800	2.000	1.850		-
Sonsón (Antioquia)	1.000	1.200	1.050		=	Cartago (Valle del Cauca)	1.500	1.800	1.683		-
Kiwi						Cúcuta, Cenabastos	1.136	1.364	1.281		+
Bogotá, D. C., Corabastos	5.000	5.600	5.280		+	Duitama (Boyacá)	920	920	920		-
Bucaramanga, Centroabastos	4.800	5.000	4.925		+	Ibagué, Plaza La 21	1.760	1.760	1.760		+
Cali, Cavasa	5.000	5.500	5.250		+	Manizales (Caldas)	1.100	1.400	1.244		-
Cali, Santa Helena	4.700	4.800	4.750		-	Medellín, Central					
Chiquinquirá (Boyacá)	5.000	5.500	5.250		=	Mayorista de Antioquia	1.600	2.000	1.772		+
						Medellín, Coomerca	1.500	1.600	1.560		+
						Neiva, Surabastos	1.600	2.080	1.720		+

**Cuadro 2. Mercados mayoristas. Precios de venta de frutas frescas (continuación)
2014 (4 al 10 de octubre)**

Productos y mercados	Pesos por kilogramo				Tendencia	Productos y mercados	Pesos por kilogramo				Tendencia
	Mínimo	Máximo	Medio	Precios			Mínimo	Máximo	Medio	Precios	
Papaya Maradol (continuación)						Pera importada (continuación)					
Cúcuta, La Nueva Sexta	1.200	1.300	1.237	-		Manizales (Caldas)	3.500	4.000	3.746	+	
Duitama (Boyacá)	900	1.000	950	+		Medellín, Central					
Ibagué, Plaza La 21	1.200	2.000	1.621	+		Mayorista de Antioquia	3.158	3.947	3.202	-	
Ipiales (Nariño)	1.800	1.800	1.800	+		Montería (Córdoba)	3.263	3.421	3.345	+	
La Ceja (Antioquia)	1.800	2.000	1.900	-		Neiva, Surabastos	4.222	4.444	4.287	+	
Manizales (Caldas)	1.500	1.800	1.638	+		Palmira (Valle del Cauca)	3.684	3.684	3.684	++	
Medellín, Central						Pamplona (Norte de Santander)	3.750	4.000	3.833	+	
Mayorista de Antioquia	2.000	2.200	2.172	+		Pasto (Nariño)	3.684	4.211	3.848	+	
Medellín, Coomerca	600	700	658	-		Pereira, La 41	3.000	3.300	3.200	-	
Neiva, Surabastos	1.600	1.600	1.600	+		Pereira, Mercasa	3.000	3.300	3.117	+	
Palmira (Valle del Cauca)	1.200	1.500	1.350	++		Popayán (Cauca)	3.053	3.158	3.070	+	
Pamplona (Norte de Santander)	1.500	2.000	1.794	-		Rionegro (Antioquia)	3.421	3.526	3.434	+	
Pasto (Nariño)	1.600	2.000	1.800	-		San Gil (Santander)	3.500	3.500	3.500	+	
Pereira, La 41	1.600	1.700	1.663	+		Sincedejo (Sucre)	3.600	3.750	3.700	+	
Pereira, Mercasa	1.400	1.700	1.533	+		Socorro (Santander)	3.500	3.500	3.500	=	
Popayán (Cauca)	1.300	1.300	1.300	+		Sogamoso (Boyacá)	3.500	3.500	3.500	+	
Rionegro (Antioquia)	2.200	2.400	2.332	+		Tuluá (Valle del Cauca)	3.789	4.000	3.895	+	
San Gil (Santander)	1.250	1.250	1.250	+		Tunja (Boyacá)	3.684	3.842	3.742	-	
Socorro (Santander)	1.000	1.000	1.000	=		Valledupar, Mercado Nuevo	3.250	3.500	3.333	+	
Sogamoso (Boyacá)	1.000	1.000	1.000	+		Villavicencio, CAV	3.250	3.500	3.479	+	
Tuluá (Valle del Cauca)	1.200	1.400	1.238	+		Pera nacional					
Tunja (Boyacá)	1.000	1.111	1.067	--		Bogotá, D. C., Corabastos	3.696	4.130	3.915	++	
Valledupar, Mercado Nuevo	1.000	1.200	1.067	--		Chiquinquirá (Boyacá)	2.600	2.600	2.600	-	
Villavicencio, CAV	1.111	1.389	1.275	-		Piña gold					
Papaya melona						Armenia, Mercar	1.500	1.700	1.592	--	
Bucaramanga, Centroabastos	1.000	1.000	1.000	=		Bogotá, D. C., Corabastos	1.818	2.273	2.031	-	
Medellín, Central						Bucaramanga, Centroabastos	1.600	1.800	1.725	+	
Mayorista de Antioquia	1.300	1.300	1.300	-		Cali, Cavasa	1.500	1.800	1.650	++	
Papaya redonda						Cali, Santa Helena	1.300	1.500	1.450	-	
Bucaramanga, Centroabastos	750	750	750	=		Cartago (Valle del Cauca)	1.700	1.800	1.750	+	
Cartago (Valle del Cauca)	1.100	1.500	1.344	-		Cúcuta, Cenabastos	2.000	2.000	2.000	=	
Medellín, Central						Ibagué, Plaza La 21	1.700	1.800	1.733	--	
Mayorista de Antioquia	1.300	1.300	1.300	-		Manizales (Caldas)	1.600	1.700	1.663	-	
Patilla						Medellín, Central					
Armenia, Mercar	500	600	550	+		Mayorista de Antioquia	1.300	1.700	1.528	--	
Barranquilla, Barranquillita	800	800	800	=		Medellín, Coomerca	1.600	2.000	1.892	-	
Bogotá, D. C., Corabastos	600	650	601	--		Neiva, Surabastos	1.700	1.800	1.750	+	
Bucaramanga, Centroabastos	800	900	855	-		Palmira (Valle del Cauca)	1.500	1.600	1.525	+	
Cali, Cavasa	700	800	783	-		Pasto (Nariño)	1.800	2.000	1.933	=	
Cali, Santa Helena	900	900	900	=		Pereira, La 41	1.900	2.000	1.975	+	
Cartagena, Bazurto	700	750	725	-		Pereira, Mercasa	1.400	1.800	1.613	-	
Cartago (Valle del Cauca)	700	800	722	-		Rionegro (Antioquia)	1.700	2.300	2.017	--	
Cúcuta, Cenabastos	900	900	900	=		Sogamoso (Boyacá)	2.000	2.200	2.100	+	
Cúcuta, La Nueva Sexta	1.000	1.200	1.050	-		Tuluá (Valle del Cauca)	1.600	1.650	1.617	+	
Ibagué, Plaza La 21	500	600	550	-		Tunja (Boyacá)	2.000	2.182	2.082	+	
Medellín, Central						Villavicencio, CAV	1.200	1.400	1.306	+	
Mayorista de Antioquia	600	600	600	=		Piña manzana					
Medellín, Coomerca	600	600	600	=		Armenia, Mercar	900	900	900	=	
Montería (Córdoba)	700	750	733	-		Buenaventura (Valle del Cauca)	1.200	1.400	1.333	-	
Neiva, Surabastos	700	800	750	-		Cali, Cavasa	900	1.000	908	+	
Palmira (Valle del Cauca)	900	900	900	=		Cali, Santa Helena	800	800	800	=	
Pasto (Nariño)	700	900	811	-		La Ceja (Antioquia)	1.000	1.250	1.132	++	
Popayán (Cauca)	900	900	900	+		Manizales (Caldas)	900	1.000	925	-	
Rionegro (Antioquia)	700	900	786	+		Medellín, Central					
San Gil (Santander)	800	800	800	=		Mayorista de Antioquia	900	1.000	948	+	
Sincedejo (Sucre)	600	650	639	-		Medellín, Coomerca	1.000	1.000	1.000	=	
Socorro (Santander)	800	800	800	=		Palmira (Valle del Cauca)	800	800	800	n.d.	
Tuluá (Valle del Cauca)	900	1.000	933	=		Pasto (Nariño)	900	1.200	1.039	-	
Tunja (Boyacá)	700	700	700	=		Pereira, La 41	1.200	1.300	1.225	=	
Valledupar, Mercado Nuevo	600	650	617	-		Pereira, Mercasa	1.000	1.200	1.125	-	
Patilla baby						Popayán (Cauca)	900	950	913	++	
Cali, Santa Helena	1.300	1.400	1.375	+		Rionegro (Antioquia)	1.000	1.200	1.070	+	
Palmira (Valle del Cauca)	1.300	1.400	1.350	-		Tuluá (Valle del Cauca)	900	950	933	+	
Pera importada						Piña perolera					
Armenia, Mercar	3.000	3.250	3.125	=		Barranquilla, Barranquillita	960	1.040	1.010	=	
Bogotá, D. C., Corabastos	3.300	4.200	3.725	++		Barranquilla, Granabastos	1.120	1.280	1.180	=	
Bucaramanga, Centroabastos	3.150	3.500	3.377	+		Bogotá, D. C., Corabastos	781	875	804	+	
Buenaventura (Valle del Cauca)	3.421	3.421	3.421	=		Bucaramanga, Centroabastos	600	800	695	+	
Cali, Cavasa	3.684	3.947	3.816	+		Cartagena, Bazurto	1.200	1.200	1.200	-	
Cali, Santa Helena	3.158	3.421	3.333	++		Chiquinquirá (Boyacá)	1.000	1.040	1.020	=	
Cartagena, Bazurto	3.474	3.579	3.532	+		Cúcuta, Cenabastos	833	933	880	-	
Cartago (Valle del Cauca)	3.000	3.200	3.072	+		Cúcuta, La Nueva Sexta	1.000	1.067	1.044	-	
Chiquinquirá (Boyacá)	3.684	3.684	3.684	=		Duitama (Boyacá)	667	667	667	n.d.	
Cúcuta, Cenabastos	3.500	3.600	3.533	+		Medellín, Central					
Duitama (Boyacá)	3.600	3.700	3.650	+		Mayorista de Antioquia	850	850	850	=	
Ibagué, Plaza La 21	3.421	3.789	3.579	+		Montería (Córdoba)	880	880	880	=	
Ipiales (Nariño)	3.158	3.947	3.658	++		Neiva, Surabastos	1.071	1.143	1.086	-	
						Pamplona (Norte de Santander)	833	900	874	+	

**Cuadro 2. Mercados mayoristas. Precios de venta de frutas frescas (conclusión)
2014 (4 al 10 de octubre)**

Productos y mercados	Pesos por kilogramo				Tenden- cia	Productos y mercados	Pesos por kilogramo				Tenden- cia
	Precios			Mínimo			Precios			Mínimo	
	Mínimo	Máximo	Medio				Mínimo	Máximo	Medio		
Uva roja						Uva verde					
Cali, Santa Helena	7.125	7.250	7.156	-		(continuación)					
Duitama (Boyacá)	3.333	3.333	3.333	-		Sincelejo (Sucre)	3.600	3.600	3.600	+	
Ipiales (Nariño)	4.125	4.375	4.229	-		Socorro (Santander)	3.360	3.360	3.360	=	
Neiva, Surabastos	4.500	4.600	4.525	=		Sogamoso (Boyacá)	2.667	2.750	2.708	+	
Pereira, La 41	6.667	6.667	6.667	=		Tunja (Boyacá)	3.455	3.636	3.618	-	
Pereira, Mercasa	6.667	6.889	6.778	+		Villavicencio, CAV	2.917	3.333	3.191	+	
Sincelejo (Sucre)	5.000	5.222	5.049	+		Zapote					
Sogamoso (Boyacá)	2.917	2.917	2.917	+		Barranquilla, Barranquillita	1.430	2.125	1.893	+++	
Uva verde						Cali, Cavasa	1.300	1.300	1.300	-	
Bogotá, D. C., Corabastos	3.455	4.444	3.939	-		Cúcuta, Cenabastos	833	1.000	889	=	
Bucaramanga, Centroabastos	3.040	3.040	3.040	=		Medellín, Central					
Cartago (Valle del Cauca)	3.200	3.600	3.400	+		Mayorista de Antioquia	1.000	1.200	1.156	++	
Cúcuta, Cenabastos	4.000	4.444	4.222	+		Medellín, Coomerca	700	800	753	+	
Duitama (Boyacá)	4.167	4.417	4.292	+		Neiva, Surabastos	1.120	1.200	1.168	-	
Manizales (Caldas)	2.800	3.360	3.100	+		Palmira (Valle del Cauca)	1.200	1.200	1.200	n.d.	
Medellín, Central						Santa Bárbara (Antioquia)	400	600	483	+	
Mayorista de Antioquia	3.889	4.444	4.309	+		Tuluá (Valle del Cauca)	1.000	1.000	1.000	=	
Neiva, Surabastos	4.500	4.600	4.525	=		Valledupar, Mercado Nuevo	3.500	3.500	3.500	--	
San Gil (Santander)	3.360	3.360	3.360	-							

Tendencias:

- (---) Variación mayor al -20 %
 (--) Variación entre -10 % y -20 %
 (-) Variación entre 0 % y -10 %

(=) Variación igual a 0 %

(+) Variación entre 0 % y 10 %

(++) Variación entre 10 % y 20 %

(+++) Variación mayor al 20 %

(n.d.) No determinado

Tubérculos, raíces y plátanos

Papa más cara



Fuente: DANE.

Las cotizaciones mayoristas de la papa única aumentaron en dieciséis de los veinticuatro mercados donde se negoció durante la semana, pues se evidenció un menor volumen de carga procedente del altiplano cundiboyacense y Nariño, a causa de la reducción en las cosechas. En Cali y Cúcuta, por ejemplo, el kilo se vendió a \$676 y a \$577, un incremento en promedio del 9,30 %.

Otras papas negras que también aumentaron de precio fueron la suprema, la parda pastusa, la capira, la R-12 negra y la Betina. Por ejemplo, en el caso de la suprema, se presentó un menor ingreso de producto de primera calidad desde los municipios de Zipaquirá, Facatativá, Subachoque y Villapinzón (Cundinamarca) debido a la disminución en las recolecciones; a esto se sumó la menor oferta desde Cerrito (Santander) y el departamento de Nariño. Lo anterior adujo el incremento en diecisiete de los veintitrés mercados donde se transó. En Armenia el precio subió un 4,22 %, y se negoció el kilo a \$717.

La yuca criolla, la papa criolla sucia y el plátano hartón verde también registraron un aumento de sus precios. Este último, por ejemplo, reportó un incremento en veinticinco de los treinta y ocho mercados donde se ofreció. Según los comerciantes, este comportamiento obedeció al menor nivel de ingreso del producto que se recibe desde Saravena (Arauca), Quinchía, Belén de Umbría, La Virginia, Marsella (Risaralda), Buenavista,

Montenegro y Quimbaya (Quindío). En las ciudades de Armenia y Cartagena, por ejemplo, el kilo se vendió a \$821 y a \$1.362; un 5,18% más.

Para la yuca criolla, el aumento en el precio se dio por la baja producción que se registró en los departamentos de Bolívar, Sucre y Córdoba, debido a las pocas lluvias que se han presentado en esa región. Este producto subió en diez de los dieciocho mercados donde se negoció. En Barranquilla y Sincelejo se transó el kilo a \$725 y a \$513, lo que significó un aumento promedio de 5,65 %.

Por otra parte, bajaron los precios de la papa nevada en diez de los doce mercados, mientras que los de la criolla limpia lo hicieron en veintiuno de los treinta y siete mercados donde se transó a lo largo de esta semana. Según las fuentes, dichos descensos obedecieron a un mayor ingreso desde Granada, Marinilla, El Santuario y San Vicente (Antioquia), y Pasto (Nariño). El kilo de papa criolla limpia, por ejemplo, se vendió a \$1.783 en la ciudad de Medellín, lo que significó un descenso superior al 5 %.

Por último, se observó una reducción en los precios de las arracachas blanca y amarilla. En el caso de la variedad amarilla este comportamiento fue motivado por el aumento en la oferta en Cajamarca (Tolima). En Bogotá y Cali, por ejemplo, la reducción superó el 8 %, transándose el kilo a \$650 y a \$608, respectivamente.

Gráfico 4. Comportamiento de los precios de la papa única 2014 (13 de septiembre al 10 de octubre)

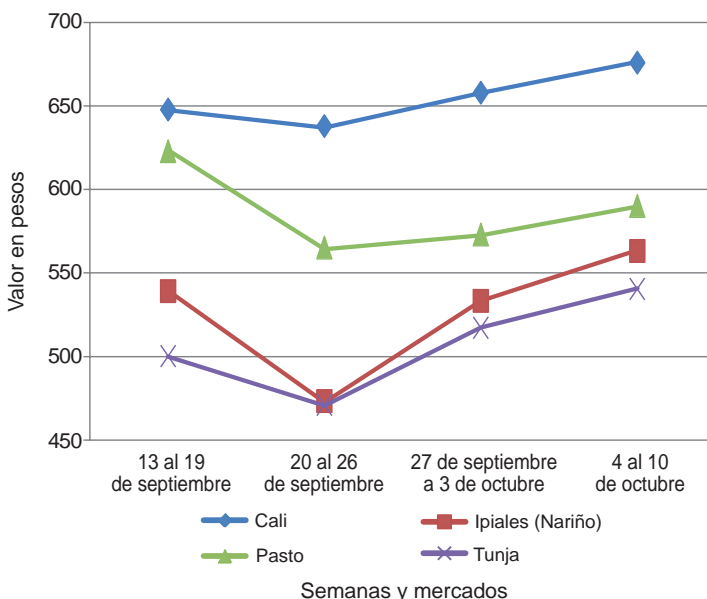

Fuente: SIPSA-DANE.

**Cuadro 3. Mercados mayoristas. Precios de venta de tubérculos, raíces y plátanos (continuación)
2014 (4 al 10 de octubre)**

Productos y mercados	Pesos por kilogramo				Tendencia	Productos y mercados	Pesos por kilogramo				Tendencia
	Mínimo	Máximo	Medio				Mínimo	Máximo	Medio		
Papa parda para lavar						Papa suprema (continuación)					
Sincelejo (Sucre)	660	700	687	-		Neiva, Surabastos	680	760	708	+	
Papa parda pastusa						Palmira (Valle del Cauca)	720	760	747	+	
Armenia, Mercar	700	760	730	+	Pamplona (Norte de Santander)	600	660	613	++		
Bogotá, D. C., Corabastos	700	900	818	+	Pasto (Nariño)	640	720	675	+		
Bucaramanga, Centroabastos	760	800	778	+	Popayán (Cauca)	880	920	903	+++		
Bucaramanga, Mercados del centro	800	800	800	=	San Gil (Santander)	660	680	670	-		
Cali, Cavasa	740	800	771	+	Socorro (Santander)	680	760	720	+		
Cali, Santa Helena	760	800	790	+	Sogamoso (Boyacá)	540	560	550	+++		
Cartago (Valle del Cauca)	680	740	713	-	Tuluá (Valle del Cauca)	700	740	718	+		
Chiquinquirá (Boyacá)	800	800	800	=	Tunja (Boyacá)	600	640	605	-		
Cúcuta, Cenabastos	600	760	660	++	Ubaté (Cundinamarca)	700	700	700	++		
Duitama (Boyacá)	600	640	620	--	Villavicencio, CAV	660	700	685	-		
Ibagué, Plaza La 21	840	840	840	+	Papa tocarreja						
Ipiales (Nariño)	750	750	750	++	Sogamoso (Boyacá)	760	800	780	+++		
Neiva, Surabastos	680	760	705	-	Tunja (Boyacá)	700	840	791	+++		
Pamplona (Norte de Santander)	700	700	700	=	Ubaté (Cundinamarca)	1.200	1.200	1.200	+		
Pasto (Nariño)	700	800	742	++	Papa única						
Pereira, La 41	680	700	687	+	Barranquilla, Barranquillita	640	660	650	=		
Pereira, Mercasa	680	760	718	-	Barranquilla, Granabastos	640	660	655	-		
Popayán (Cauca)	900	920	913	+	Bogotá, D. C., Corabastos	560	600	591	-		
San Gil (Santander)	700	720	710	-	Bucaramanga, Centroabastos	640	660	651	+		
Socorro (Santander)	720	800	760	+	Bucaramanga, Mercados del centro	700	700	700	=		
Sogamoso (Boyacá)	700	700	700	+++	Buenaventura (Valle del Cauca)	740	840	783	++		
Tunja (Boyacá)	660	740	700	-	Cali, Cavasa	660	700	676	+		
Ubaté (Cundinamarca)	800	800	800	++	Cartagena, Bazurto	640	680	663	-		
Papa Puracé					Cartago (Valle del Cauca)	660	740	702	+		
La Unión (Antioquia)	645	730	693	-	Cúcuta, Cenabastos	500	640	577	++		
Montería (Córdoba)	1.156	1.222	1.186	++	Duitama (Boyacá)	460	500	480	--		
Papa roja peruana					Ipiales (Nariño)	550	600	581	+		
Ipiales (Nariño)	600	600	600	+	Manizales (Caldas)	600	720	677	+		
Papa rubí					Neiva, Surabastos	640	660	648	-		
Bogotá, D. C., Corabastos	560	600	590	-	Pamplona (Norte de Santander)	600	600	600	+		
Pereira, La 41	720	760	735	+	Pasto (Nariño)	560	600	590	+		
Pereira, Mercasa	740	800	770	+	Pereira, La 41	640	700	670	+		
Papa R-12 negra					Pereira, Mercasa	600	720	658	-		
Armenia, Mercar	680	740	720	+	Popayán (Cauca)	840	860	847	+		
Bogotá, D. C., Corabastos	640	700	662	+	Sogamoso (Boyacá)	500	500	500	+		
Bucaramanga, Centroabastos	760	800	780	+	Tunja (Boyacá)	500	560	536	+		
Cali, Cavasa	760	800	768	-	Ubaté (Cundinamarca)	700	700	700	+		
Cartago (Valle del Cauca)	700	720	713	-	Valledupar, Mercabastos	620	680	650	+		
Manizales (Caldas)	680	760	720	=	Valledupar, Mercado Nuevo	620	660	647	+		
Medellín, Central					Plátano comino						
Mayorista de Antioquia	816	918	888	++	Medellín, Central						
Neiva, Surabastos	700	1.000	840	+++	Mayorista de Antioquia	700	800	746	+		
Ubaté (Cundinamarca)	1.200	1.300	1.250	++	Rionegro (Antioquia)	800	1.000	901	-		
Papa R-12 roja					Plátano dominico hartón maduro						
Barranquilla, Barranquillita	760	800	790	=	La Virginia (Risaralda)	220	220	220	n.d.		
Barranquilla, Granabastos	760	900	820	+	Manizales (Caldas)	700	750	715	+		
Bogotá, D. C., Corabastos	560	600	595	=	Pereira, La 41	700	750	738	+		
Pereira, Mercasa	680	760	723	+	Pereira, Mercasa	700	800	708	+		
Sogamoso (Boyacá)	540	560	550	+++	Plátano dominico hartón verde						
Tunja (Boyacá)	540	600	575	+	Armenia, Retiro	600	700	645	+		
Papa sabanera					Cartago (Valle del Cauca)	700	750	706	+		
Bogotá, D. C., Corabastos	1.200	1.400	1.315	+	La Virginia (Risaralda)	260	270	265	+		
Papa San Félix					Manizales (Caldas)	700	750	715	+		
Manizales (Caldas)	1.083	1.167	1.139	+	Pereira, La 41	700	750	738	+		
Papa superior					Pereira, Mercasa	700	800	708	+		
Bogotá, D. C., Corabastos	660	800	717	-	Plátano dominico verde						
Tunja (Boyacá)	640	660	651	+	Medellín, Central						
Villavicencio, CAV	700	760	724	+	Mayorista de Antioquia	600	800	721	+		
Papa suprema					Medellín, Coomerca	700	700	700	=		
Armenia, Mercar	700	720	717	+	Santa Bárbara (Antioquia)	400	500	433	+		
Bogotá, D. C., Corabastos	600	680	632	-	Sonsón (Antioquia)	650	700	688	++		
Bucaramanga, Centroabastos	640	720	700	+	Yarumal (Antioquia)	400	450	413	=		
Bucaramanga, Mercados del centro	800	800	800	=	Plátano guineo						
Buenaventura (Valle del Cauca)	800	900	863	+	Armenia, Mercar	500	550	544	+		
Cali, Cavasa	720	760	746	+	Armenia, Retiro	380	400	388	++		
Cali, Santa Helena	720	760	750	+	Bogotá, D. C., Corabastos	900	1.000	960	-		
Chiquinquirá (Boyacá)	700	700	700	=	Cartago (Valle del Cauca)	500	700	633	-		
Cúcuta, Cenabastos	500	640	567	+++	Cúcuta, Cenabastos	333	333	333	=		
Ibagué, Plaza La 21	700	800	748	+	Ibagué, Plaza La 21	800	1.000	900	+++		
Ipiales (Nariño)	600	650	625	+	La Ceja (Antioquia)	300	500	403	++		
					La Virginia (Risaralda)	290	310	303	+		
					Manizales (Caldas)	300	500	400	=		

**Cuadro 3. Mercados mayoristas. Precios de venta de tubérculos, raíces y plátanos (conclusión)
2014 (4 al 10 de octubre)**

Productos y mercados	Pesos por kilogramo				Tenden- cia	Productos y mercados	Pesos por kilogramo				Tenden- cia
	Mínimo	Máximo	Medio				Mínimo	Máximo	Medio		
Plátano guineo (continuación)						Plátano hartón verde ecuatoriano					
Medellín, Central						Ipiales (Nariño)	833	900	872	-	
Mayorista de Antioquia	600	800	725	+	Pasto (Nariño)	800	900	839	-		
Medellín, Coomerca	400	600	513	+	Plátano hartón verde llanero						
Neiva, Surabastos	1.000	1.000	1.000	=	Bogotá, D. C., Corabastos	1.545	1.727	1.622	+		
Peñol (Antioquia)	333	400	374	+	Cúcuta, Cenabastos	1.587	1.587	1.587	+		
Pereira, Mercasa	440	600	505	=	Ulluco						
Rionegro (Antioquia)	550	650	604	-	Buenaventura (Valle del Cauca)	2.000	2.200	2.033	+		
Santa Bárbara (Antioquia)	267	400	347	-	Cali, Cavasa	1.833	1.833	1.833	++		
Sonsón (Antioquia)	225	250	241	+++	Cali, Santa Helena	1.125	1.300	1.231	+		
Tuluá (Valle del Cauca)	500	600	533	=	Ipiales (Nariño)	1.000	1.000	1.000	--		
Tunja (Boyacá)	533	533	533	=	Pasto (Nariño)	950	1.000	975	-		
Villavicencio, CAV	1.333	1.333	1.333	=	Popayán (Cauca)	1.100	1.133	1.125	++		
Yarumal (Antioquia)	333	400	383	+	Tuluá (Valle del Cauca)	1.417	1.583	1.514	++		
Plátano hartón maduro					Yuca chirosa						
Armenia, Mercar	750	800	796	+	Buenaventura (Valle del Cauca)	600	640	620	-		
Bogotá, D. C., Corabastos	1.400	1.650	1.502	+	Ibagué, Plaza La 21	600	833	656	++		
Ibagué, Plaza La 21	739	1.500	987	+	La Ceja (Antioquia)	880	1.300	1.024	-		
Ipiales (Nariño)	833	900	872	-	Medellín, Coomerca	680	680	680	--		
Medellín, Central					Montería (Córdoba)	550	650	602	-		
Mayorista de Antioquia	950	1.250	1.060	-	Rionegro (Antioquia)	700	960	835	+		
Neiva, Surabastos	900	950	913	=	Yuca criolla						
Pereira, La 41	700	750	738	+	Barranquilla, Barranquillita	700	750	725	+		
Pereira, Mercasa	700	800	708	+	Barranquilla, Granabastos	850	1.000	879	+		
Tunja (Boyacá)	1.400	1.500	1.450	+	Bucaramanga, Centroabastos	595	714	670	-		
Plátano hartón verde					Bucaramanga, Mercados del centro	714	714	714	=		
Armenia, Mercar	800	850	821	+	Cartagena, Bazurto	500	750	616	+		
Armenia, Retiro	650	760	700	+	Cartago (Valle del Cauca)	600	640	613	-		
Barranquilla, Barranquillita	1.050	1.080	1.065	-	Chiquinquirá (Boyacá)	800	833	821	+		
Barranquilla, Granabastos	1.050	1.260	1.155	-	Cúcuta, Cenabastos	714	1.000	850	+		
Bogotá, D. C., Corabastos	1.400	1.650	1.508	-	Medellín, Central						
Bucaramanga, Centroabastos	1.760	1.760	1.760	+	Mayorista de Antioquia	920	1.200	1.050	-		
Bucaramanga, Mercados del centro	1.600	1.600	1.600	+	Medellín, Coomerca	1.040	1.120	1.073	-		
Buenaventura (Valle del Cauca)	1.067	1.067	1.067	=	Montería (Córdoba)	400	600	529	-		
Cali, Cavasa	900	950	925	+	Pamplona (Norte de Santander)	476	595	576	-		
Cali, Santa Helena	850	850	850	+	San Gil (Santander)	400	714	534	-		
Cartagena, Bazurto	1.290	1.410	1.362	+	Sincedejo (Sucre)	500	550	513	+		
Chiquinquirá (Boyacá)	920	1.250	1.060	-	Socorro (Santander)	400	480	440	+		
Cúcuta, Cenabastos	1.270	1.429	1.399	-	Tunja (Boyacá)	720	880	795	+		
Duitama (Boyacá)	760	760	760	-	Valledupar, Mercabastos	675	750	708	+		
Ibagué, Plaza La 21	739	1.500	987	+	Valledupar, Mercado Nuevo	675	750	708	+		
La Ceja (Antioquia)	1.000	1.200	1.108	++	Yuca ICA						
La Virginia (Risaralda)	270	296	287	+	Armenia, Mercar	520	560	540	+		
Medellín, Central					Armenia, Retiro	360	400	372	+		
Mayorista de Antioquia	950	1.250	1.060	-	Cali, Cavasa	600	600	600	+		
Medellín, Coomerca	850	1.000	904	+	Cali, Santa Helena	480	520	500	-		
Montería (Córdoba)	700	900	809	+	Manizales (Caldas)	720	960	827	+		
Neiva, Surabastos	900	950	913	=	Medellín, Central						
Palmira (Valle del Cauca)	900	950	908	+	Mayorista de Antioquia	640	1.000	833	-		
Pamplona (Norte de Santander)	889	933	906	+	Palmira (Valle del Cauca)	560	600	593	+		
Pereira, La 41	700	750	738	+	Pasto (Nariño)	429	571	508	++		
Pereira, Mercasa	700	800	708	+	Pereira, La 41	560	560	560	=		
Popayán (Cauca)	680	840	760	--	Pereira, Mercasa	600	600	600	-		
Rionegro (Antioquia)	900	1.100	1.015	+	Popayán (Cauca)	533	550	538	-		
San Gil (Santander)	560	640	613	-	Tuluá (Valle del Cauca)	560	600	587	=		
Santa Bárbara (Antioquia)	600	700	642	-	Yuca llanera						
Sincedejo (Sucre)	1.200	1.260	1.210	+	Bogotá, D. C., Corabastos	893	1.071	962	+		
Socorro (Santander)	640	640	640	++	Duitama (Boyacá)	600	667	633	-		
Sogamoso (Boyacá)	800	1.136	957	++	Neiva, Surabastos	1.200	1.200	1.200	+		
Tuluá (Valle del Cauca)	750	800	775	+	Sogamoso (Boyacá)	600	667	633	=		
Tunja (Boyacá)	1.400	1.500	1.450	+	Ubaté (Cundinamarca)	1.000	1.000	1.000	=		
Ubaté (Cundinamarca)	1.389	1.389	1.389	+	Villavicencio, CAV	667	800	742	++		
Valledupar, Mercabastos	1.050	1.260	1.158	-							
Valledupar, Mercado Nuevo	1.200	1.200	1.200	=							
Villavicencio, CAV	1.280	1.360	1.303	+							

Tendencias:

- (---) Variación mayor al -20 %
 (--) Variación entre -10 % y -20 %
 (-) Variación entre 0 % y -10 %

- (=) Variación igual a 0 %
 (+) Variación entre 0 % y 10 %
 (+ +) Variación entre 10 % y 20 %
 (+++) Variación mayor al 20 %
 (n.d.) No determinado

Granos, carnes y procesados

Mayor oferta de panela morena

A lo largo de la presente semana cayeron los precios de la panela cuadrada morena en diez de los diecinueve mercados donde se negoció. Según los comerciantes, esta situación obedeció a la mayor oferta procedente de Sandoná (Nariño), Piedecuesta (Santander), Villeta y Nocaima (Cundinamarca). En Bogotá D. C. y Pasto, por ejemplo, el kilo se vendió a \$1.713 y a \$1.253, respectivamente; 4,07 %, en promedio, menos.

De la misma forma, descendió la cotización de las alas de pollo con costillar como consecuencia del aumento de la oferta procedente de Santander, Sucre y Antioquia. Esta situación se registró en seis de los trece mercados donde se negoció el producto. En Montería y Villavicencio, por ejemplo, se presentó una reducción del 6,74 %, negociándose el kilo a \$3.400 y a \$4.275, respectivamente.

En cambio, el precio mayorista de la lenteja importada subió en quince de los treinta y dos mercados donde se transó esta semana. Comerciantes informaron que el descenso fue ocasionado por la menor producción e ingreso del grano desde Canadá. La mayor variación se registró en Pereira, donde el kilo se negoció a \$2.539, lo que indicó un incremento superior al 20,00 %.

Por último, se observó que siguen subiendo los precios de todos los tipos de huevo ante la reducción en la postura de las aves en las granjas de Valle del Cauca, Santander y Antioquia. En el caso del tipo rojo AA, el alza se observó en catorce de los veinticinco mercados donde se vendió.

Gráfico 5. Comportamiento de los precios de la panela cuadrada morena 2014 (13 de septiembre al 10 de octubre)

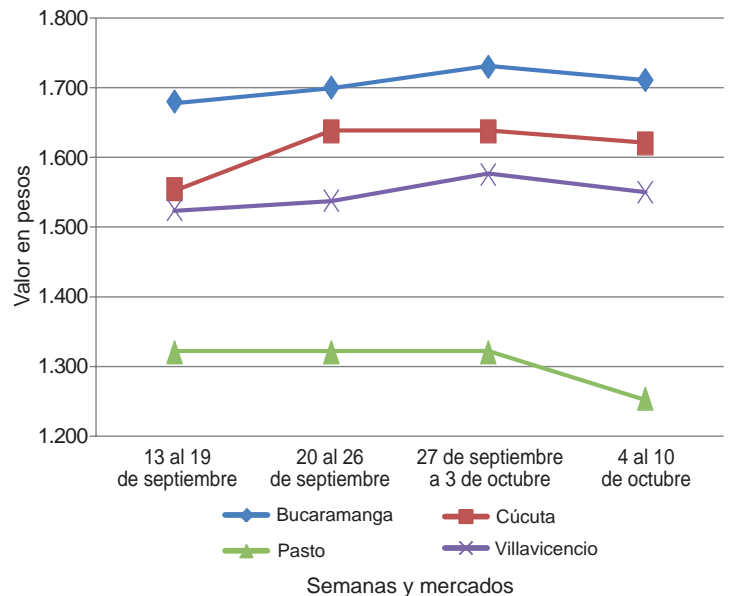

Fuente: SIPSA-DANE.

Cuadro 4. Mercados mayoristas. Precios de venta de granos y cereales 2014 (4 al 10 de octubre)

Productos y mercados	Pesos por kilogramo			Tendencia
	Mínimo	Máximo	Medio	
Arroz blanco importado				
Pasto (Nariño)	2.067	2.133	2.096	+
Arroz de primera				
Armenia, Mercar	2.176	2.200	2.188	=
Barranquilla, Barranquillita	2.156	2.211	2.190	=
Barranquilla, Granabastos	2.178	2.200	2.192	=
Bogotá, D. C., Corabastos	1.996	2.060	2.029	-
Bogotá, D. C., Paloquemao	2.240	2.320	2.260	-
Bogotá, D. C., Plaza España	2.160	2.240	2.220	+
Bucaramanga, Mercados del centro	2.280	2.280	2.280	=
Buenaventura (Valle del Cauca)	2.224	2.320	2.261	=
Cali, La Floresta	1.960	2.200	2.100	+
Cali, Siló	1.960	2.240	2.125	+
Cartago (Valle del Cauca)	2.184	2.200	2.192	+
Cúcuta, Cenabastos	2.067	2.147	2.104	=
Cúcuta, La Nueva Sexta	2.067	2.200	2.111	+
Manizales (Caldas)	2.240	2.240	2.240	=
Medellín, Central				
Mayorista de Antioquia	2.080	2.240	2.190	=
Medellín, Coomerca	2.160	2.200	2.176	-
Medellín, Placita de Flórez	2.120	2.200	2.168	=
Montería (Córdoba)	2.089	2.133	2.100	=
Neiva, Surabastos	2.120	2.120	2.120	=
Palmira (Valle del Cauca)	1.790	1.820	1.803	=
Pamplona (Norte de Santander)	2.067	2.100	2.083	=
Pereira, Mercasa	2.200	2.248	2.212	=
Popayán (Cauca)	1.680	1.740	1.709	=
Sincelejo (Sucre)	1.867	2.000	1.944	-

Productos y mercados	Pesos por kilogramo			Tendencia
	Mínimo	Máximo	Medio	
Arroz de primera (continuación)				
Tuluá (Valle del Cauca)	1.900	2.200	2.056	-
Tunja (Boyacá)	2.000	2.100	2.047	+
Valledupar, Mercado Nuevo	2.040	2.080	2.053	-
Villavicencio, CAV	2.120	2.120	2.120	=
Arroz de segunda				
Barranquilla, Barranquillita	1.978	2.189	2.052	+
Barranquilla, Granabastos	1.978	2.000	1.989	=
Bogotá, D. C., Corabastos	1.816	1.860	1.839	-
Cartago (Valle del Cauca)	2.000	2.080	2.040	-
Pereira, Mercasa	2.190	2.224	2.207	=
Sincelejo (Sucre)	1.600	1.844	1.726	-
Arroz excelso				
Barranquilla, Barranquillita	2.272	2.312	2.288	=
Barranquilla, Granabastos	2.280	2.328	2.308	=
Bucaramanga, Centroabastos	2.224	2.280	2.259	+
Cartagena, Bazurto	2.240	2.280	2.260	=
Ibagué, Plaza La 21	1.900	1.960	1.927	+
Montería (Córdoba)	2.320	2.320	2.320	=
Sincelejo (Sucre)	2.120	2.280	2.196	+
Valledupar, Mercado Nuevo	2.320	2.400	2.347	=
Arroz sopa cristal				
Bogotá, D. C., Plaza España	1.280	1.440	1.360	-
Bucaramanga, Centroabastos	1.192	1.280	1.224	-
Bucaramanga, Mercados del centro	1.168	1.280	1.216	=
Montería (Córdoba)	1.360	1.360	1.360	=

**Cuadro 5. Mercados mayoristas. Precios de venta de huevos y lácteos
2014 (4 al 10 de octubre)**

Productos y mercados	Pesos por kilogramo				Tenden- cia	Productos y mercados	Pesos por kilogramo				Tenden- cia
	Mínimo	Máximo	Medio				Mínimo	Máximo	Medio		
Huevo blanco A						Huevo rojo AA (continuación)					
Buenaventura (Valle del Cauca)	280	290	284	=		Valledupar, Mercado Nuevo	247	250	248	=	
Cartago (Valle del Cauca)	227	230	228	++		Villavicencio, CAV	240	245	242	+	
Manizales (Caldas)	210	233	219	=		Huevo rojo B					
Medellín, Central						Armenia, Mercar	210	210	210	+	
Mayorista de Antioquia	235	245	241	+		Barranquilla, Barranquillita	195	200	198	=	
Medellín, Coomerca	230	235	232	=		Barranquilla, Granabastos	210	215	212	=	
Medellín, Placita de Flórez	235	240	238	+		Bogotá, D. C., Corabastos	230	230	230	=	
Pereira, La 41	230	230	230	=		Bogotá, D. C., Paloquemao	230	230	230	+	
Huevo blanco AA						Bucaramanga, Centroabastos	222	225	224	+	
Cartago (Valle del Cauca)	237	240	238	+		Cartagena, Bazurto	210	210	210	=	
Manizales (Caldas)	225	240	231	=		Ibagué, Plaza La 21	230	233	233	-	
Medellín, Central						Medellín, Central					
Mayorista de Antioquia	245	255	251	+		Mayorista de Antioquia	230	235	231	+	
Medellín, Coomerca	230	240	235	=		Montería (Córdoba)	240	240	240	-	
Medellín, Placita de Flórez	240	245	243	+		Neiva, Surabastos	223	230	227	+	
Pereira, La 41	240	240	240	=		Sincelejo (Sucre)	243	250	247	+	
Huevo blanco B						Villavicencio, CAV	227	233	231	+	
Cartago (Valle del Cauca)	217	220	218	++		Huevo rojo extra					
Manizales (Caldas)	205	210	208	=		Armenia, Mercar	240	270	257	=	
Medellín, Central						Bogotá, D. C., Corabastos	270	280	273	=	
Mayorista de Antioquia	230	235	231	+		Bogotá, D. C., Paloquemao	270	280	273	+	
Pereira, La 41	220	220	220	=		Bucaramanga, Centroabastos	250	250	250	+	
Huevo blanco extra						Cúcuta, Cenabastos	250	250	250	+	
Cali, Santa Helena	247	250	248	=		Ibagué, Plaza La 21	260	283	274	+	
Cartago (Valle del Cauca)	247	250	248	+		Medellín, Central					
Manizales (Caldas)	235	250	241	=		Mayorista de Antioquia	250	270	263	-	
Medellín, Central						Medellín, Coomerca	245	250	247	+	
Mayorista de Antioquia	250	270	263	-		Medellín, Placita de Flórez	260	265	263	n.d.	
Medellín, Coomerca	245	250	247	+		Neiva, Surabastos	265	273	268	+	
Medellín, Placita de Flórez	260	265	263	+		Palmira (Valle del Cauca)	250	250	250	=	
Pereira, La 41	260	260	260	=		Pasto (Nariño)	250	250	250	+	
Huevo rojo A						Villavicencio, CAV	246	250	249	=	
Armenia, Mercar	215	240	228	=		Leche en polvo					
Barranquilla, Barranquillita	205	210	208	=		Armenia, Mercar	15.250	19.306	16.553	=	
Bogotá, D. C., Corabastos	240	240	240	=		Barranquilla, Barranquillita	17.361	18.255	17.641	=	
Bogotá, D. C., Paloquemao	240	240	240	+		Barranquilla, Granabastos	17.752	18.013	17.880	=	
Bucaramanga, Centroabastos	228	230	229	+		Bogotá, D. C., Corabastos	17.778	18.056	17.905	-	
Cali, La Floresta	217	233	225	+		Bucaramanga, Centroabastos	17.595	18.333	17.995	=	
Cartagena, Bazurto	217	223	221	+		Bucaramanga, Mercados del centro	17.917	18.611	18.148	=	
Cúcuta, Cenabastos	225	228	226	+		Buenaventura (Valle del Cauca)	15.789	18.490	17.127	=	
Ibagué, Plaza La 21	240	250	245	+		Cali, La Floresta	15.789	17.795	16.771	=	
Medellín, Central						Cali, Siloé	16.579	17.882	17.319	-	
Mayorista de Antioquia	235	245	241	+		Cartagena, Bazurto	16.233	17.535	17.122	=	
Medellín, Coomerca	230	235	232	=		Cartago (Valle del Cauca)	18.611	18.935	18.773	-	
Medellín, Placita de Flórez	235	240	238	+		Cúcuta, Cenabastos	18.637	18.880	18.785	+	
Montería (Córdoba)	247	247	247	-		Ibagué, Plaza La 21	17.000	17.000	16.842	-	
Neiva, Surabastos	210	215	212	-		Medellín, Central					
Pamplona (Norte de Santander)	228	228	228	=		Mayorista de Antioquia	13.833	14.467	14.044	=	
Pasto (Nariño)	227	233	230	+		Palmira (Valle del Cauca)	15.351	17.708	16.546	=	
Popayán (Cauca)	180	183	182	+		Pamplona (Norte de Santander)	11.250	11.250	11.250	=	
Sincelejo (Sucre)	247	253	251	=		Pasto (Nariño)	15.263	15.926	15.546	+	
Tuluá (Valle del Cauca)	223	225	224	=		Popayán (Cauca)	15.377	17.535	16.437	=	
Valledupar, Mercado Nuevo	243	247	245	=		Sincelejo (Sucre)	17.795	18.611	18.125	=	
Villavicencio, CAV	233	235	234	+		Tuluá (Valle del Cauca)	15.175	18.056	16.744	=	
Huevo rojo AA						Valledupar, Mercado Nuevo	15.833	16.667	16.327	=	
Armenia, Mercar	230	250	240	=		Villavicencio, CAV	19.298	20.351	19.671	+	
Barranquilla, Barranquillita	225	235	230	=		Queso campesino					
Barranquilla, Granabastos	235	235	235	=		Armenia, Mercar	9.000	10.000	9.500	=	
Bogotá, D. C., Corabastos	250	250	250	=		Bogotá, D. C., Corabastos	6.800	7.000	6.900	-	
Bogotá, D. C., Paloquemao	250	250	250	+		Bogotá, D. C., Paloquemao	7.600	8.000	7.700	-	
Bucaramanga, Centroabastos	235	235	235	+		Bogotá, D. C., Plaza Las Flores	7.000	7.000	6.800	=	
Cali, La Floresta	233	247	240	+		Bucaramanga, Mercados del centro	9.000	10.000	9.333	=	
Cali, Santa Helena	237	240	238	+		Cali, Galería Alameda	9.200	10.000	9.600	=	
Cartagena, Bazurto	220	223	222	=		Cali, La Floresta	9.000	9.000	9.000	=	
Cúcuta, Cenabastos	230	235	233	+		Cali, Siloé	7.000	7.200	7.100	=	
Ibagué, Plaza La 21	247	267	255	+		Cúcuta, Cenabastos	8.500	9.000	8.750	=	
Medellín, Central						Ibagué, Plaza La 21	6.400	7.000	6.700	-	
Mayorista de Antioquia	245	255	251	+		Manizales (Caldas)	6.400	6.600	6.500	=	
Medellín, Coomerca	230	240	235	=		Medellín, Central					
Medellín, Placita de Flórez	240	245	243	+		Mayorista de Antioquia	9.600	10.500	10.033	+	
Montería (Córdoba)	253	260	258	-		Montería (Córdoba)	7.000	7.400	7.200	=	
Neiva, Surabastos	240	250	244	+		Palmira (Valle del Cauca)	9.000	9.200	9.067	=	
Palmira (Valle del Cauca)	233	233	233	+		Pereira, La 41	7.600	8.000	7.800	=	
Pamplona (Norte de Santander)	239	239	239	+		Villavicencio, CAV	7.600	8.400	8.100	-	
Popayán (Cauca)	197	203	200	+		Queso Caquetá					
Sincelejo (Sucre)	260	267	264	+		Buenaventura (Valle del Cauca)	9.600	10.000	9.800	=	
Tuluá (Valle del Cauca)	230	233	232	=		Cali, Galería Alameda	9.000	9.000	9.000	=	



**Cuadro 6. Mercados mayoristas. Precios de venta de carnes (continuación)
2014 (4 al 10 de octubre)**

Productos y mercados	Pesos por kilogramo				Tendencia	Productos y mercados	Pesos por kilogramo				Tendencia			
	Mínimo	Máximo	Medio				Mínimo	Máximo	Medio					
Carne de res, bola de brazo (continuación)						Carne de res, cadera (continuación)								
Barranquilla, Barranquillita	10.000	10.000	10.000	=	Bucaramanga, Frigoríficos	14.800	14.800	14.800	=	Buenaventura (Valle del Cauca)	12.000	12.000	12.000	=
Barranquilla, Granabastos	12.200	12.400	12.267	=	Cali, Santa Helena	11.500	12.000	11.750	=	Cartagena, Bazurto	11.800	12.300	11.975	=
Bogotá, D. C., Paloquemao	9.000	10.000	9.267	-	Cartagena, Frigorífico Candelaria	11.550	11.550	11.550	=	Cúcuta, Cenabastos	10.000	10.000	10.000	+
Bucaramanga, Frigoríficos	12.800	12.800	12.800	=	Cúcuta, Frigorífico Carlina	12.000	12.000	12.000	=	Ibagué, Plaza La 21	11.000	13.000	12.000	=
Buenaventura (Valle del Cauca)	12.000	12.000	12.000	=	Manizales (Caldas)	10.500	12.000	11.000	=	Medellín, Central				
Cali, Santa Helena	10.500	11.000	10.833	+	Mayorista de Antioquia	11.600	14.000	12.650	=	Medellín, Coomerca	13.600	14.700	14.075	=
Cartagena, Bazurto	11.000	12.000	11.650	=	Montería (Córdoba)	12.000	12.000	12.000	=	Montería, Frigosinú	13.500	13.500	13.500	=
Cartagena, Frigorífico Candelaria	11.550	11.550	11.550	=	Palmira (Valle del Cauca)	11.400	11.400	11.400	=	Pasto (Nariño)	11.000	12.000	11.500	=
Cúcuta, Cenabastos	9.000	10.000	9.333	-	Pereira, La 41	12.500	12.500	12.500	=	Popayán (Cauca)	10.000	10.000	10.000	=
Cúcuta, La Nueva Sexta	7.500	9.000	8.167	-	Sincelejo (Sucre)	11.000	12.000	11.250	-	Tuluá (Valle del Cauca)	12.000	12.900	12.567	+
Ibagué, Frigorífico Carlina	12.000	12.000	12.000	=	Valledupar, Mercado Nuevo	12.000	13.000	12.500	=	Villavicencio, CAV	10.500	11.000	10.875	=
Ibagué, Plaza La 21	10.000	11.000	10.667	=						Carne de res, centro de pierna				
Medellín, Central					Armenia, Frigocafé	12.500	12.500	12.500	=	Barranquilla, Barranquillita	10.800	10.800	10.800	=
Mayorista de Antioquia	10.300	13.500	11.700	=	Barranquilla, Granabastos	12.200	12.400	12.333	=	Bogotá, D. C., Frigorífico Ble Ltda.	10.600	10.800	10.625	-
Montería (Córdoba)	12.000	12.000	12.000	=	Bogotá, D. C., Frigorífico Guadalupe	10.600	10.800	10.683	=	Bogotá, D. C., Paloquemao	11.000	12.000	11.333	+
Montería, Frigosinú	10.650	10.650	10.650	=	Bucaramanga, Frigoríficos	14.600	14.600	14.600	=	Cartagena, Frigorífico Candelaria	11.550	11.550	11.550	=
Palmira (Valle del Cauca)	12.000	12.000	12.000	=	Buenaventura (Valle del Cauca)	12.000	12.000	12.000	+	Cúcuta, Cenabastos	10.000	10.000	10.000	+
Pasto (Nariño)	11.000	12.000	11.333	-	Cali, Santa Helena	12.000	12.000	12.000	=	Cúcuta, La Nueva Sexta	9.000	11.000	9.667	+
Pereira, La 41	12.500	12.500	12.500	=	Cartagena, Bazurto	11.800	12.300	12.025	=	Ibagué, Frigorífico Carlina	12.000	12.000	12.000	=
Popayán (Cauca)	10.000	10.000	10.000	=	Cúcuta, Cenabastos	10.000	10.000	10.000	+	Ibagué, Plaza La 21	11.000	13.000	12.000	=
Sincelejo (Sucre)	11.000	11.000	11.000	=	Cúcuta, La Nueva Sexta	9.000	10.000	9.333	+	Medellín, Central				
Tuluá (Valle del Cauca)	12.000	12.900	12.450	=	Ibagué, Frigorífico Carlina	12.000	12.000	12.000	=	Mayorista de Antioquia	11.600	14.000	12.400	=
Valledupar, Mercado Nuevo	12.000	13.000	12.500	=	Ibagué, Plaza La 21	10.000	12.000	11.333	=	Medellín, Coomerca	13.100	14.000	13.675	-
					Medellín, Central					Montería (Córdoba)	12.000	12.000	12.000	=
Carne de res, bola de pierna					Mayorista de Antioquia	11.000	13.000	12.200	=	Montería, Frigosinú	13.500	13.500	13.500	=
Barranquilla, Barranquillita	11.800	12.000	11.900	-	Medellín, Coomerca	14.000	14.200	14.050	-	Pereira, La 41	12.500	13.000	12.750	=
Barranquilla, Granabastos	12.000	12.500	12.300	-	Montería (Córdoba)	12.000	12.000	12.000	=	Sincelejo (Sucre)	11.000	12.000	11.250	=
Bogotá, D. C., Frigorífico Ble Ltda.	10.600	10.800	10.625	-	Neiva, Surabastos	11.000	11.000	11.000	=	Valledupar, Mercado Nuevo	12.000	13.000	12.500	=
Bogotá, D. C., Frigorífico Guadalupe	10.600	10.800	10.683	=	Palmira (Valle del Cauca)	12.000	12.000	12.000	=	Villavicencio, CAV	10.500	11.000	10.875	=
Bogotá, D. C., Paloquemao	11.000	12.000	11.333	+	Pasto (Nariño)	11.000	12.000	11.333	=					
Bucaramanga, Frigoríficos	14.600	14.600	14.600	=	Pereira, La 41	12.500	12.500	12.500	=	Carne de res, chatas				
Buenaventura (Valle del Cauca)	12.000	12.000	12.000	=	Popayán (Cauca)	10.000	10.000	10.000	=	Armenia, Frigocafé	13.500	13.500	13.500	=
Cali, Santa Helena	12.000	12.000	12.000	=	Sincelejo (Sucre)	11.000	12.000	11.250	-	Barranquilla, Barranquillita	12.800	13.000	12.900	=
Cartagena, Bazurto	11.800	12.300	12.025	=	Tuluá (Valle del Cauca)	12.000	12.900	12.567	=	Barranquilla, Granabastos	13.800	14.000	13.933	=
Cúcuta, Cenabastos	10.000	10.000	10.000	+	Valledupar, Mercado Nuevo	12.000	13.000	12.500	=	Bogotá, D. C., Frigorífico Ble Ltda.	13.000	13.500	13.150	+
Cúcuta, La Nueva Sexta	9.000	10.000	9.333	+	Villavicencio, CAV	10.500	11.000	10.875	=	Bogotá, D. C., Frigorífico Guadalupe	12.600	13.300	12.917	-
Ibagué, Frigorífico Carlina	12.000	12.000	12.000	=						Bogotá, D. C., Paloquemao	14.000	15.000	14.533	+
Ibagué, Plaza La 21	10.000	12.000	11.333	=	Armenia, Frigocafé	13.500	13.500	13.500	=	Bucaramanga, Frigoríficos	19.600	19.600	19.600	=
Medellín, Central					Barranquilla, Barranquillita	12.800	13.000	12.900	=	Buenaventura (Valle del Cauca)	13.000	13.000	13.000	=
Mayorista de Antioquia	11.000	13.000	12.200	=	Barranquilla, Granabastos	13.800	14.000	13.933	=	Cartagena, Bazurto	11.800	12.500	12.150	+
Medellín, Coomerca	14.000	14.200	14.050	-	Bogotá, D. C., Frigorífico Ble Ltda.	13.000	13.500	13.150	+	Cartagena, Frigorífico Candelaria	11.550	11.550	11.550	=
Montería (Córdoba)	12.000	12.000	12.000	=	Bogotá, D. C., Frigorífico Guadalupe	12.600	13.300	12.917	-	Cúcuta, Cenabastos	12.000	12.000	12.000	+
Neiva, Surabastos	11.000	11.000	11.000	=	Bogotá, D. C., Paloquemao	14.000	15.000	14.533	+	Cúcuta, La Nueva Sexta	9.000	11.000	10.000	-
Palmira (Valle del Cauca)	12.000	12.000	12.000	=	Bucaramanga, Frigoríficos	19.600	19.600	19.600	=	Ibagué, Frigorífico Carlina	15.000	15.000	15.000	=
Pasto (Nariño)	11.000	12.000	11.333	=	Buenaventura (Valle del Cauca)	13.000	13.000	13.000	=	Ibagué, Plaza La 21	13.000	16.000	14.333	-
Pereira, La 41	12.500	12.500	12.500	=	Cartagena, Bazurto	11.800	12.500	12.150	+	Medellín, Central				
Popayán (Cauca)	10.000	10.000	10.000	=	Cartagena, Frigorífico Candelaria	11.550	11.550	11.550	=	Mayorista de Antioquia	16.000	18.800	17.200	=
Sincelejo (Sucre)	11.000	12.000	11.250	-	Cúcuta, Cenabastos	12.000	12.000	12.000	=	Medellín, Coomerca	16.000	19.900	17.625	-
Tuluá (Valle del Cauca)	12.000	12.900	12.567	=	Cúcuta, La Nueva Sexta	9.000	11.000	10.000	+	Montería (Córdoba)	12.000	12.000	12.000	=
Valledupar, Mercado Nuevo	12.000	13.000	12.500	=	Ibagué, Frigorífico Carlina	15.000	15.000	15.000	=	Montería, Frigosinú	19.000	19.000	19.000	=
Villavicencio, CAV	10.500	11.000	10.875	=	Ibagué, Plaza La 21	13.000	16.000	14.333	-	Palmira (Valle del Cauca)	13.000	13.000	13.000	=
					Medellín, Central					Pasto (Nariño)	12.000	12.500	12.267	=
Carne de res, bota					Mayorista de Antioquia	11.600	13.100	12.725	-	Pereira, La 41	14.000	14.000	14.000	=
Armenia, Frigocafé	12.500	12.500	12.500	=	Medellín, Coomerca	11.500	13.000	12.625	-	Popayán (Cauca)	9.000	9.000	9.000	=
Barranquilla, Barranquillita	12.000	12.000	12.000	=	Montería (Córdoba)	12.000	12.000	12.000	=	Tuluá (Valle del Cauca)	14.400	14.400	14.400	=
Barranquilla, Granabastos	12.400	12.600	12.467	=	Neiva, Surabastos	11.000	11.000	11.000	=	Valledupar, Mercado Nuevo	14.000	14.000	14.000	=
Bogotá, D. C., Frigorífico Ble Ltda.	10.600	10.800	10.625	-	Palmira (Valle del Cauca)	12.000	12.000	12.000	=	Villavicencio, CAV	12.000	12.000	12.000	=
Bogotá, D. C., Frigorífico Guadalupe	10.600	10.800	10.683	-	Pasto (Nariño)	11.000	12.000	11.333	=					
Bogotá, D. C., Paloquemao	11.000	12.000	11.333	+	Pereira, La 41	12.500	12.500	12.500	=	Carne de res, cogote				
Bucaramanga, Frigoríficos	12.800	12.800	12.800	=	Popayán (Cauca)	10.000	10.000	10.000	=	Armenia, Frigocafé	8.000	8.000	8.000	=
Cartagena, Bazurto	11.800	12.300	11.975	=	Tuluá (Valle del Cauca)	14.400	14.400	14.400	=	Bogotá, D. C., Frigorífico Ble Ltda.	7.200	7.800	7.533	-
Cartagena, Frigorífico Candelaria	11.250	11.250	11.250	=	Valledupar, Mercado Nuevo	14.000	14.000	14.000	=	Bogotá, D. C., Frigorífico Guadalupe	7.200	7.400	7.283	-
Cúcuta, Cenabastos	10.000	10.000	10.000	+	Villavicencio, CAV	10.500	11.000	10.875	=	Bogotá, D. C., Paloquemao	8.000	8.000	8.000	-
Cúcuta, La Nueva Sexta	9.000	10.000	9.333	+					Bucaramanga, Frigoríficos	9.800	9.800	9.800	=	
Ibagué, Frigorífico Carlina	10.500	10.500	10.500	=					Cartagena, Frigorífico Candelaria	10.350	10.350	10.350	=	
Ibagué, Plaza La 21	10.000	12.000	11.000	=					Ibagué, Frigorífico Carlina	7.000	7.000	7.000	=	
Medellín, Central														
Mayorista de Antioquia	11.600	13.100	12.725	-										
Medellín, Coomerca	11.500	13.000	12.625	-										
Montería (Córdoba)	12.000	12.000	12.000	=										
Montería, Frigosinú	13.500	13.500	13.500	=										
Sincelejo (Sucre)	11.000	11.000	11.000	=										
Valledupar, Mercado Nuevo	10.000	12.000	11.000	-										
Villavicencio, CAV	10.500	11.000	10.875	=										

**Cuadro 6. Mercados mayoristas. Precios de venta de carnes (continuación)
2014 (4 al 10 de octubre)**

Productos y mercados	Pesos por kilogramo				Tendencia	Productos y mercados	Pesos por kilogramo				Tendencia
	Mínimo	Máximo	Medio	Precios			Mínimo	Máximo	Medio	Precios	
Carne de res, cogote (continuación)					Carne de res, lomo de brazo (continuación)						
Ibagué, Plaza La 21	6.000	8.000	7.000	=	Tuluá (Valle del Cauca)	12.000	12.900	12.450	=		
Montería (Córdoba)	9.000	9.000	9.000	=	Valledupar, Mercado Nuevo	12.000	13.000	12.500	=		
Montería, Frigosinú	9.800	9.800	9.800	=	Carne de res, lomo fino						
Pereira, La 41	8.000	8.000	8.000	-	Armenia, Frigocafé	14.000	14.000	14.000	=		
Carne de res, costilla					Barranquilla, Barranquillita	16.000	17.000	16.500	=		
Armenia, Frigocafé	6.000	6.000	6.000	=	Barranquilla, Granabastos	16.000	17.000	16.333	=		
Barranquilla, Barranquillita	5.000	5.200	5.100	-	Bogotá, D. C., Frigorífico Ble Ltda.	17.000	18.000	17.613	+		
Bogotá, D. C., Frigorífico Ble Ltda.	7.400	8.000	7.838	-	Bogotá, D. C., Frigorífico Guadalupe	17.000	18.000	17.521	+		
Bogotá, D. C., Frigorífico Guadalupe	7.000	7.400	7.200	-	Bogotá, D. C., Paloquemao	17.000	18.000	17.533	+		
Bogotá, D. C., Paloquemao	8.000	8.000	7.800	-	Bucaramanga, Frigoríficos	29.000	29.000	29.000	=		
Bucaramanga, Frigoríficos	7.000	7.000	7.000	=	Buenaventura (Valle del Cauca)	15.000	15.000	15.000	=		
Buenaventura (Valle del Cauca)	7.000	7.000	7.000	=	Cali, Santa Helena	13.500	13.800	13.700	=		
Cali, Santa Helena	5.000	5.500	5.333	+	Cartagena, Frigorífico Candelaria	17.750	17.750	17.750	=		
Cartagena, Bazarito	5.000	5.500	5.250	=	Cúcuta, Cenabastos	12.000	14.000	13.000	+		
Cartagena, Frigorífico Candelaria	5.450	5.450	5.450	=	Cúcuta, La Nueva Sexta	10.000	13.000	11.333	+		
Cúcuta, Cenabastos	7.000	7.000	7.000	=	Ibagué, Frigorífico Carlina	23.000	23.000	23.000	=		
Cúcuta, La Nueva Sexta	6.000	7.000	6.667	-	Ibagué, Plaza La 21	15.000	18.000	16.667	=		
Ibagué, Frigorífico Carlina	6.000	6.000	6.000	=	Manizales (Caldas)	12.500	13.000	12.875	=		
Ibagué, Plaza La 21	6.000	8.000	7.000	=	Medellín, Central						
Medellín, Central					Mayorista de Antioquia	19.300	21.000	19.900	=		
Mayorista de Antioquia	5.400	7.000	6.350	=	Medellín, Coomerca	18.600	20.000	19.400	=		
Medellín, Coomerca	5.800	7.000	6.200	-	Montería (Córdoba)	18.000	18.000	18.000	=		
Montería (Córdoba)	5.000	5.000	5.000	=	Montería, Frigosinú	24.000	24.000	24.000	=		
Montería, Frigosinú	7.000	7.000	7.000	=	Palmira (Valle del Cauca)	13.400	13.400	13.400	=		
Pasto (Nariño)	5.400	6.000	5.767	=	Pasto (Nariño)	12.000	12.600	12.367	=		
Pereira, La 41	4.000	4.000	4.000	=	Pereira, La 41	14.000	14.000	14.000	=		
Popayán (Cauca)	7.000	8.000	7.500	=	Popayán (Cauca)	13.000	13.000	13.000	=		
Valledupar, Mercado Nuevo	7.000	7.000	7.000	=	Sincelejo (Sucre)	12.000	12.000	12.000	-		
Villavicencio, CAV	7.000	7.000	7.000	=	Tuluá (Valle del Cauca)	15.000	17.000	16.000	=		
Carne de res en canal					Valledupar, Mercado Nuevo	14.000	15.000	14.500	=		
Armenia, Frigocafé	7.000	7.000	7.000	=	Villavicencio, CAV	14.000	14.000	14.000	=		
Cartagena, Frigorífico Candelaria	6.500	6.500	6.500	=	Carne de res molida, murillo						
Cúcuta, Cenabastos	5.500	5.500	5.500	=	Bogotá, D. C., Frigorífico Ble Ltda.	7.000	7.600	7.250	-		
Cúcuta, La Nueva Sexta	4.800	5.500	5.100	+	Bogotá, D. C., Frigorífico Guadalupe	7.000	7.400	7.142	-		
Ibagué, Plaza La 21	6.400	7.200	6.800	+	Bogotá, D. C., Paloquemao	8.000	9.000	8.467	+		
Montería (Córdoba)	6.600	6.700	6.667	=	Bucaramanga, Frigoríficos	9.800	9.800	9.800	=		
Montería, Frigosinú	6.800	6.800	6.800	=	Cúcuta, Cenabastos	7.000	8.000	7.500	+		
Popayán (Cauca)	4.800	4.800	4.800	+	Cúcuta, La Nueva Sexta	7.000	7.000	7.000	-		
Carne de res, falda					Ibagué, Frigorífico Carlina	7.600	7.600	7.600	=		
Armenia, Frigocafé	8.000	8.000	8.000	=	Ibagué, Plaza La 21	7.600	8.000	7.867	=		
Barranquilla, Barranquillita	9.000	9.600	9.400	=	Neiva, Surabastos	6.000	6.000	6.350	=		
Barranquilla, Granabastos	10.400	10.500	10.467	=	Villavicencio, CAV	7.000	7.000	7.000	=		
Bogotá, D. C., Frigorífico Ble Ltda.	7.800	8.400	8.150	-	Carne de res, morrillo						
Bogotá, D. C., Frigorífico Guadalupe	8.000	8.500	8.283	+	Armenia, Frigocafé	11.000	11.000	11.000	=		
Bogotá, D. C., Paloquemao	9.000	10.000	9.333	+	Bogotá, D. C., Frigorífico Ble Ltda.	7.800	8.400	8.000	-		
Buenaventura (Valle del Cauca)	10.000	10.000	10.000	=	Bogotá, D. C., Frigorífico Guadalupe	7.800	8.200	8.033	-		
Cali, Santa Helena	6.600	6.700	6.667	+	Bogotá, D. C., Paloquemao	9.000	10.000	9.267	-		
Cartagena, Bazarito	8.500	10.000	9.375	=	Bucaramanga, Frigoríficos	10.000	10.000	10.000	=		
Cartagena, Frigorífico Candelaria	8.950	8.950	8.950	=	Buenaventura (Valle del Cauca)	10.000	10.000	10.000	=		
Cúcuta, Cenabastos	7.000	8.000	7.333	-	Cali, Santa Helena	9.000	9.200	9.067	=		
Cúcuta, La Nueva Sexta	7.000	7.500	7.167	-	Cartagena, Frigorífico Candelaria	8.950	8.950	8.950	=		
Ibagué, Frigorífico Carlina	8.800	8.800	8.800	=	Cúcuta, Cenabastos	8.000	8.000	8.000	=		
Ibagué, Plaza La 21	9.000	10.000	9.667	=	Cúcuta, La Nueva Sexta	7.000	7.500	7.167	=		
Manizales (Caldas)	6.000	6.500	6.250	=	Ibagué, Frigorífico Carlina	8.300	8.300	8.300	=		
Medellín, Central					Ibagué, Plaza La 21	8.000	9.000	8.333	-		
Mayorista de Antioquia	7.000	10.000	8.500	=	Manizales (Caldas)	8.500	10.000	9.125	=		
Medellín, Coomerca	11.400	12.000	11.650	-	Medellín, Central						
Montería (Córdoba)	9.000	10.000	9.667	=	Mayorista de Antioquia	10.000	11.000	10.500	=		
Montería, Frigosinú	10.400	10.400	10.400	=	Montería (Córdoba)	8.000	8.000	8.000	=		
Palmira (Valle del Cauca)	6.600	6.600	6.600	=	Montería, Frigosinú	8.600	8.600	8.600	=		
Pasto (Nariño)	8.000	9.000	8.500	-	Palmira (Valle del Cauca)	9.000	9.000	9.000	=		
Pereira, La 41	7.500	8.000	7.750	-	Pasto (Nariño)	7.600	9.000	8.200	=		
Popayán (Cauca)	6.000	6.000	6.000	=	Pereira, La 41	9.500	10.000	9.750	=		
Tuluá (Valle del Cauca)	7.000	7.600	7.200	=	Popayán (Cauca)	8.000	8.000	8.000	=		
Carne de res, lomo de brazo					Tuluá (Valle del Cauca)	9.000	9.200	9.067	=		
Armenia, Frigocafé	11.000	11.000	11.000	=	Villavicencio, CAV	7.000	7.000	7.000	=		
Bogotá, D. C., Paloquemao	10.000	11.000	10.400	-	Carne de res, muchacho						
Buenaventura (Valle del Cauca)	12.000	12.000	12.000	=	Armenia, Frigocafé	11.000	11.000	11.000	=		
Cali, Santa Helena	11.500	11.800	11.700	+	Barranquilla, Barranquillita	10.800	11.000	10.900	=		
Cartagena, Frigorífico Candelaria	10.450	10.450	10.450	=	Barranquilla, Granabastos	12.400	12.900	12.633	=		
Cúcuta, Cenabastos	8.000	9.000	8.667	+	Bogotá, D. C., Frigorífico Ble Ltda.	12.500	13.000	12.917	-		
Cúcuta, La Nueva Sexta	7.500	8.000	7.833	=	Bogotá, D. C., Frigorífico Guadalupe	13.000	13.000	13.000	n.d.		
Montería (Córdoba)	10.800	12.000	11.600	=	Bogotá, D. C., Paloquemao	12.000	13.000	12.733	+		
Montería, Frigosinú	9.800	9.800	9.800	=	Bucaramanga, Frigoríficos	14.000	14.000	14.000	=		
Palmira (Valle del Cauca)	13.000	13.000	13.000	=	Buenaventura (Valle del Cauca)	12.000	12.000	12.000	=		
Pasto (Nariño)	12.000	12.500	12.233	=	Cali, Santa Helena	11.000	11.500	11.300	=		
Pereira, La 41	10.000	11.000	10.500	=	Cartagena, Bazarito	11.800	12.500	12.150	=		
Popayán (Cauca)	10.000	10.000	10.000	=							

**Cuadro 6. Mercados mayoristas. Precios de venta de carnes (continuación)
2014 (4 al 10 de octubre)**

Productos y mercados	Pesos por kilogramo				Tendencia	Productos y mercados	Pesos por kilogramo				Tendencia
	Mínimo	Máximo	Medio	Precios			Mínimo	Máximo	Medio	Precios	
Carne de res, muchacho (continuación)						Carne de res, punta de anca (continuación)					
Cartagena, Frigorífico Candelaria	11.550	11.550	11.550		=	Bogotá, D. C., Frigorífico Ble Ltda.	12.500	13.000	12.917		-
Cúcuta, Cenabastos	10.000	10.000	10.000		+	Bogotá, D. C., Frigorífico Guadalupe	13.000	13.000	13.000		n.d.
Cúcuta, La Nueva Sexta	9.000	10.000	9.333		-	Bogotá, D. C., Paloquemao	12.000	13.000	12.533		+
Ibagué, Frigorífico Carlima	10.500	10.500	10.500		=	Bucaramanga, Frigoríficos	20.000	20.000	20.000		=
Ibagué, Plaza La 21	11.000	13.000	12.000		=	Buenaventura (Valle del Cauca)	12.000	12.000	12.000		=
Manizales (Caldas)	10.000	12.000	11.250		=	Cali, Santa Helena	12.800	13.000	12.867		+
Medellín, Central						Cartagena, Bazurto	11.800	12.500	12.150		+
Mayorista de Antioquia	11.600	13.300	12.475		=	Cúcuta, Cenabastos	11.000	11.000	11.000		+
Medellín, Coomerca	12.800	13.000	12.950		+	Cúcuta, La Nueva Sexta	9.000	11.000	10.000		-
Montería (Córdoba)	12.000	12.000	12.000		=	Ibagué, Frigorífico Carlima	15.000	15.000	15.000		=
Montería, Frigosinú	13.500	13.000	13.500		=	Ibagué, Plaza La 21	12.000	15.000	13.333		=
Palmira (Valle del Cauca)	11.600	11.600	11.600		=	Manizales (Caldas)	11.000	14.000	12.500		=
Pasto (Nariño)	11.000	12.000	11.400		=	Medellín, Central					
Pereira, La 41	12.500	12.500	12.500		=	Mayorista de Antioquia	15.800	17.000	16.700		=
Sincelejo (Sucre)	11.000	12.000	11.500		=	Medellín, Coomerca	16.000	19.900	17.625		-
Tuluá (Valle del Cauca)	11.600	12.800	12.200		=	Montería (Córdoba)	12.000	13.000	12.333		=
Valledupar, Mercado Nuevo	12.000	13.000	12.500		=	Montería, Frigosinú	19.000	19.000	19.000		=
Villavicencio, CAV	10.500	11.000	10.750		-	Palmira (Valle del Cauca)	13.000	13.000	13.000		=
						Pasto (Nariño)	11.000	11.500	11.167		=
Carne de res, murillo						Popayán (Cauca)	12.000	12.000	12.000		=
Armenia, Frigocafé	8.500	8.500	8.500		=	Sincelejo (Sucre)	11.000	11.000	11.000		-
Bogotá, D. C., Frigorífico Ble Ltda.	7.000	7.600	7.250		-	Tuluá (Valle del Cauca)	13.400	14.000	13.700		=
Bogotá, D. C., Frigorífico Guadalupe	7.000	7.400	7.133		-	Valledupar, Mercado Nuevo	13.000	14.000	13.500		=
Bogotá, D. C., Paloquemao	8.000	8.000	8.000		-	Villavicencio, CAV	10.500	11.000	10.875		=
Cartagena, Frigorífico Candelaria	11.550	11.550	11.550		=						
Cúcuta, Cenabastos	7.000	7.500	7.167		+	Carne de res, sobrebarriga					
Cúcuta, La Nueva Sexta	7.000	7.500	7.167		+	Armenia, Frigocafé	11.000	11.000	11.000		=
Ibagué, Frigorífico Carlima	7.600	7.600	7.600		=	Barranquilla, Barranquillita	9.200	9.800	9.550		=
Ibagué, Plaza La 21	7.600	8.000	7.867		=	Barranquilla, Granabastos	10.200	10.400	10.267		=
Medellín, Central						Bogotá, D. C., Frigorífico Ble Ltda.	9.000	9.400	9.175		+
Mayorista de Antioquia	9.000	11.000	10.250		=	Bogotá, D. C., Frigorífico Guadalupe	8.400	9.000	8.675		-
Montería (Córdoba)	8.000	8.000	8.000		=	Bogotá, D. C., Paloquemao	9.000	10.000	9.533		+
Montería, Frigosinú	10.000	10.000	10.000		=	Bucaramanga, Frigoríficos	12.800	12.800	12.800		=
Neiva, Surabastos	6.000	6.000	6.000		=	Buenaventura (Valle del Cauca)	10.000	10.000	10.000		=
Villavicencio, CAV	7.000	7.000	7.000		=	Cali, Santa Helena	9.400	9.500	9.467		+
						Cartagena, Frigorífico Candelaria	8.950	8.950	8.950		=
Carne de res, paletero						Cúcuta, Cenabastos	9.000	9.000	9.000		=
Armenia, Frigocafé	11.500	11.500	11.500		=	Cúcuta, La Nueva Sexta	8.000	9.000	8.667		-
Bogotá, D. C., Paloquemao	9.000	10.000	9.533		=	Ibagué, Frigorífico Carlima	8.600	8.600	8.600		=
Bucaramanga, Frigoríficos	11.000	11.000	11.000		=	Ibagué, Plaza La 21	9.000	10.000	9.667		=
Cartagena, Frigorífico Candelaria	11.450	11.450	11.450		=	Manizales (Caldas)	8.500	9.000	8.750		=
Cúcuta, Cenabastos	8.000	9.000	8.333		+	Medellín, Central					
Cúcuta, La Nueva Sexta	7.000	8.000	7.500		=	Mayorista de Antioquia	9.000	11.000	10.075		=
Ibagué, Frigorífico Carlima	8.800	8.800	8.800		=	Medellín, Coomerca	10.000	10.800	10.325		-
Ibagué, Plaza La 21	10.000	11.000	10.667		=	Montería (Córdoba)	9.000	9.000	9.000		=
Manizales (Caldas)	9.500	10.000	9.750		=	Montería, Frigosinú	10.600	10.600	10.600		=
Medellín, Central						Neiva, Surabastos	7.000	7.000	7.000		=
Mayorista de Antioquia	10.000	12.000	11.300		=	Pasto (Nariño)	7.600	8.200	7.933		=
Montería (Córdoba)	9.000	9.000	9.000		=	Pereira, La 41	9.000	10.000	9.500		-
Montería, Frigosinú	9.800	9.800	9.800		=	Popayán (Cauca)	9.000	9.000	9.000		=
Pereira, La 41	10.000	11.000	10.500		=	Sincelejo (Sucre)	7.000	8.000	7.500		-
Valledupar, Mercado Nuevo	10.000	10.000	10.000		=	Valledupar, Mercado Nuevo	9.000	10.000	9.500		=
						Villavicencio, CAV	8.000	8.000	8.000		+
Carne de res, pecho											
Armenia, Frigocafé	11.000	11.000	11.000		=	Pollo					
Bogotá, D. C., Frigorífico Ble Ltda.	8.400	8.800	8.667		-	Alas de pollo con costillar					
Bogotá, D. C., Frigorífico Guadalupe	7.800	8.500	8.083		-	Barranquilla, Barranquillita	3.400	3.500	3.475		-
Bogotá, D. C., Paloquemao	9.000	9.000	9.133		-	Barranquilla, Granabastos	3.400	3.800	3.633		=
Bucaramanga, Frigoríficos	11.000	11.000	11.000		=	Bogotá, D. C., Frigorífico Ble Ltda.	2.400	3.000	2.725		-
Buenaventura (Valle del Cauca)	10.000	10.000	10.000		=	Bogotá, D. C., Frigorífico Guadalupe	2.000	2.500	2.238		+
Cali, Santa Helena	9.000	9.200	9.067		=	Cali, Galería Alameda	4.000	4.000	3.700		=
Cartagena, Frigorífico Candelaria	8.950	8.950	8.950		=	Cali, Santa Helena	4.000	4.000	3.867		=
Cúcuta, Cenabastos	8.000	8.000	8.000		=	Cartagena, Bazurto	3.200	3.600	3.376		-
Cúcuta, La Nueva Sexta	7.000	7.500	7.167		-	Ibagué, Plaza La 21	4.400	4.400	4.400		=
Ibagué, Frigorífico Carlima	8.600	8.600	8.600		=	Sincelejo (Sucre)	3.600	4.400	4.000		-
Ibagué, Plaza La 21	9.000	10.000	9.667		=	Tuluá (Valle del Cauca)	4.000	5.000	4.400		=
Medellín, Central						Valledupar, Mercado Nuevo	3.200	3.400	3.300		+
Mayorista de Antioquia	7.000	9.700	8.638		=	Villavicencio, CAV	4.000	4.700	4.275		-
Medellín, Coomerca	8.800	9.000	8.950		n.d.						
Montería (Córdoba)	9.000	10.000	9.667		=	Alas de pollo sin costillar					
Palmira (Valle del Cauca)	9.000	9.000	9.000		=	Armenia, Mercar	4.000	4.000	4.333		=
Pasto (Nariño)	7.800	8.200	8.000		+	Bogotá, D. C., Corabastos	4.000	4.400	4.200		-
Pereira, La 41	8.000	9.000	8.500		-	Bogotá, D. C., Frigorífico Ble Ltda.	4.500	5.000	4.917		+
Popayán (Cauca)	8.000	8.000	8.000		=	Bogotá, D. C., Frigorífico Guadalupe	5.000	5.000	5.000		+
Tuluá (Valle del Cauca)	9.200	9.400	9.300		=	Bogotá, D. C., Paloquemao	6.000	6.000	5.950		+
Valledupar, Mercado Nuevo	10.000	10.000	10.000		=	Bucaramanga, Frigoríficos	4.200	5.200	4.533		+
						Cúcuta, Cenabastos	3.700	4.200	3.880		=
Carne de res, punta de anca						Medellín, Central					
Armenia, Frigocafé	14.000	14.000	14.000		=	Mayorista de Antioquia	3.000	5.400	4.425		=
Barranquilla, Barranquillita	12.800	13.000	12.900		=	Medellín, Coomerca	4.000	4.000	4.000		=
Barranquilla, Granabastos	14.000	14.200	14.067		=						

Cuadro 6. Mercados mayoristas. Precios de venta de carnes (conclusión)
2014 (4 al 10 de octubre)

Productos y mercados	Pesos por kilogramo				Tendencia	Productos y mercados	Pesos por kilogramo				Tendencia
	Precios			Tendencia			Precios			Tendencia	
	Mínimo	Máximo	Medio				Mínimo	Máximo	Medio		
Alas de pollo sin costillar (continuación)						Pierna perril con rabadilla (continuación)					
Neiva, Surabastos	4.000	4.000	3.950	+		Pasto (Nariño)	4.000	4.000	3.867	=	
Menudencias de pollo						Sincelejo (Sucre)	3.800	4.600	4.300	-	
Armenia, Mercar	1.000	1.000	1.400	=		Tuluá (Valle del Cauca)	5.000	5.000	4.733	=	
Bogotá, D. C., Frigorífico Ble Ltda.	600	700	633	=		Valledupar, Mercado Nuevo	3.400	3.400	3.400	-	
Bogotá, D. C., Frigorífico Guadalupe	500	500	500	=		Villavicencio, CAV	5.000	5.800	5.300	+	
Cúcuta, Cenabastos	500	500	500	=		Pierna perril sin rabadilla					
Ibagué, Frigorífico Carlina	1.200	1.200	1.200	=		Bogotá, D. C., Corabastos	5.400	5.600	5.533	-	
Ibagué, Plaza La 21	1.000	1.400	1.200	-		Bogotá, D. C., Frigorífico Ble Ltda.	6.400	6.600	6.450	+	
Montería (Córdoba)	1.000	1.200	1.100	-		Bogotá, D. C., Frigorífico Guadalupe	5.500	5.800	5.675	+	
Neiva, Surabastos	1.000	1.000	1.000	--		Bogotá, D. C., Paloquemao	6.000	6.000	6.250	-	
Pasto (Nariño)	1.000	1.000	1.000	=		Bucaramanga, Frigoríficos	5.000	6.300	5.700	-	
Popayán (Cauca)	1.000	1.000	900	=		Cúcuta, Cenabastos	5.100	5.800	5.450	=	
Villavicencio, CAV	1.100	1.200	1.175	=		Neiva, Surabastos	5.000	5.000	4.800	+	
Muslos de pollo con rabadilla						Piernas de pollo					
Medellín, Coomerca	5.400	5.800	5.500	-		Armenia, Mercar	6.000	6.000	6.200	=	
Valledupar, Mercado Nuevo	3.400	3.400	3.400	-		Bogotá, D. C., Corabastos	6.000	6.400	6.200	-	
Muslos de pollo sin rabadilla						Bogotá, D. C., Frigorífico Ble Ltda.	7.400	8.000	7.600	-	
Bogotá, D. C., Corabastos	5.400	5.600	5.533	-		Bogotá, D. C., Frigorífico Guadalupe	5.700	6.300	6.071	+	
Bogotá, D. C., Frigorífico Ble Ltda.	5.600	6.000	5.800	-		Bogotá, D. C., Paloquemao	7.000	7.000	7.200	+	
Bogotá, D. C., Frigorífico Guadalupe	4.800	5.400	5.100	+		Bucaramanga, Frigoríficos	5.400	7.150	6.250	+	
Bogotá, D. C., Paloquemao	6.000	6.000	6.000	=		Cali, Santa Helena	5.000	5.000	5.100	-	
Bucaramanga, Frigoríficos	4.200	6.500	5.533	+		Cartagena, Bazaruto	6.700	6.820	6.773	=	
Medellín, Central						Cúcuta, Cenabastos	6.800	6.900	6.833	=	
Mayorista de Antioquia	6.080	6.500	6.370	+		Medellín, Central					
Pechuga de pollo						Mayorista de Antioquia	5.200	6.400	6.000	-	
Armenia, Mercar	6.000	7.000	6.733	=		Medellín, Coomerca	5.000	5.200	5.050	=	
Barranquilla, Barranquillita	6.700	7.000	6.875	=		Montería (Córdoba)	6.000	6.200	6.133	=	
Barranquilla, Granabastos	7.000	7.200	7.100	=		Pasto (Nariño)	4.000	5.000	4.533	=	
Bogotá, D. C., Corabastos	6.600	6.800	6.667	-		Popayán (Cauca)	5.000	5.000	5.400	=	
Bogotá, D. C., Frigorífico Ble Ltda.	7.600	7.800	7.650	-		Tuluá (Valle del Cauca)	6.000	7.000	6.200	=	
Bogotá, D. C., Frigorífico Guadalupe	6.400	7.200	6.925	+		Valledupar, Mercado Nuevo	6.500	6.500	6.500	=	
Bogotá, D. C., Paloquemao	8.000	8.000	8.300	+		Pollo entero congelado sin vísceras					
Bucaramanga, Frigoríficos	6.400	7.300	6.733	-		Barranquilla, Barranquillita	4.400	4.500	4.450	=	
Buenaventura (Valle del Cauca)	6.800	7.000	6.867	+		Barranquilla, Granabastos	4.300	4.600	4.467	=	
Cali, Galería Alameda	7.000	7.000	6.900	-		Bogotá, D. C., Corabastos	5.200	5.600	5.400	-	
Cali, Santa Helena	7.000	7.000	7.000	-		Bucaramanga, Frigoríficos	4.600	4.900	4.700	+	
Cúcuta, Cenabastos	6.600	6.600	6.600	=		Cali, Galería Alameda	5.000	6.000	5.500	=	
Ibagué, Frigorífico Carlina	7.700	7.700	7.700	=		Cali, Santa Helena	5.000	5.000	5.133	+	
Ibagué, Plaza La 21	7.200	7.200	7.200	-		Cartagena, Bazaruto	4.400	4.650	4.533	=	
Manizales (Caldas)	7.000	8.000	7.433	=		Medellín, Central					
Medellín, Central						Mayorista de Antioquia	5.000	5.200	5.075	-	
Mayorista de Antioquia	7.100	7.700	7.525	=		Medellín, Coomerca	5.000	5.200	5.150	+	
Medellín, Coomerca	7.000	7.400	7.200	=		Montería (Córdoba)	4.200	4.400	4.300	-	
Montería (Córdoba)	6.900	7.200	7.033	+		Pasto (Nariño)	4.000	5.000	4.800	=	
Neiva, Surabastos	7.000	7.000	6.950	+		Popayán (Cauca)	5.000	5.000	5.200	=	
Palmira (Valle del Cauca)	8.000	8.000	7.600	+		Valledupar, Mercado Nuevo	4.200	4.500	4.350	=	
Pasto (Nariño)	8.000	9.000	8.133	=		Pollo entero fresco con vísceras					
Popayán (Cauca)	8.000	8.000	7.800	-		Ibagué, Plaza La 21	5.000	5.000	5.000	-	
Sincelejo (Sucre)	7.000	7.600	7.350	-		Pollo entero fresco sin vísceras					
Tuluá (Valle del Cauca)	8.000	8.000	7.867	=		Armenia, Mercar	5.000	5.000	5.067	=	
Valledupar, Mercado Nuevo	6.500	6.500	6.500	=		Bogotá, D. C., Frigorífico Ble Ltda.	5.600	6.000	5.825	-	
Villavicencio, CAV	7.000	7.400	7.200	=		Bogotá, D. C., Frigorífico Guadalupe	4.700	5.400	5.092	-	
Pierna perril con rabadilla						Bogotá, D. C., Paloquemao	6.000	6.000	6.100	+	
Armenia, Mercar	4.000	5.000	4.133	=		Bucaramanga, Frigoríficos	4.900	4.900	4.900	+	
Barranquilla, Barranquillita	3.700	3.800	3.750	-		Cúcuta, Cenabastos	4.800	4.900	4.850	=	
Barranquilla, Granabastos	3.800	4.000	3.867	-		Ibagué, Frigorífico Carlina	4.900	4.900	4.900	n.d.	
Bogotá, D. C., Paloquemao	6.000	6.000	5.800	+		Ibagué, Plaza La 21	5.200	5.600	5.400	-	
Bucaramanga, Frigoríficos	3.800	4.700	4.100	-		Palmira (Valle del Cauca)	5.000	5.000	5.400	=	
Buenaventura (Valle del Cauca)	4.000	4.000	4.267	+		Pasto (Nariño)	4.000	5.000	4.867	=	
Cali, Galería Alameda	4.000	4.000	4.100	-		Sincelejo (Sucre)	4.800	5.400	5.150	-	
Cali, Santa Helena	4.000	4.000	4.100	-		Tuluá (Valle del Cauca)	6.000	6.000	5.900	=	
Cartagena, Bazaruto	3.740	4.050	3.898	-		Villavicencio, CAV	5.200	5.600	5.350	+	
Cúcuta, Cenabastos	3.500	3.900	3.700	-		Rabadillas de pollo					
Ibagué, Plaza La 21	5.000	5.000	5.000	-		Bucaramanga, Frigoríficos	850	1.850	1.517	-	
Medellín, Central						Cúcuta, Cenabastos	1.400	2.200	1.867	=	
Mayorista de Antioquia	4.400	5.000	4.650	=		Manizales (Caldas)	2.000	2.000	2.000	=	
Medellín, Coomerca	3.800	4.000	3.950	+		Montería (Córdoba)	2.000	2.200	2.133	=	
Montería (Córdoba)	4.400	4.600	4.467	=							
Palmira (Valle del Cauca)	5.000	5.000	4.600	=							

Tendencias:

(-->) Variación mayor al -20 %
 (--) Variación entre -10 % y -20 %
 (-) Variación entre 0 % y -10 %

(=) Variación igual a 0 %

(+) Variación entre 0 % y 10 %

(+ +) Variación entre 10 % y 20 %

(+ + +) Variación mayor al 20 %

(n.d.) No determinado

**Cuadro 7. Mercados mayoristas. Precios de venta de pescados
2014 (4 al 10 de octubre)**

Productos y mercados	Pesos por kilogramo			
	Precios			Tenden-
	Mínimo	Máximo	Medio	cia
Almejas con concha				
Cali, Galería Alameda	6.000	6.000	6.000	=
Cali, Santa Helena	7.000	7.000	7.000	+
Medellín, Central				
Mayorista de Antioquia	2.800	5.000	4.267	=
Almejas sin concha				
Cali, Santa Helena	9.000	9.500	9.250	-
Medellín, Central				
Mayorista de Antioquia	15.000	16.100	15.367	=
Palmira (Valle del Cauca)	9.000	10.000	9.500	=
Bagre rayado en postas congelado				
Armenia, Mercar	17.000	17.000	17.000	=
Bogotá, D. C., Paloquemao	16.000	17.000	16.667	+
Medellín, Central				
Mayorista de Antioquia	13.000	15.000	13.900	=
Tunja (Boyacá)	14.000	15.000	14.500	=
Villavicencio, CAV	16.000	16.000	16.000	=
Bagre rayado entero congelado				
Bogotá, D. C., Plaza Las Flores	10.000	10.400	10.100	-
Cali, Galería Alameda	16.000	16.400	16.200	n.d.
Cali, Santa Helena	12.500	14.000	13.233	-
Medellín, Central				
Mayorista de Antioquia	11.700	15.000	13.900	-
Palmira (Valle del Cauca)	14.000	16.000	15.000	=
Pereira, La 41	18.000	18.000	18.000	=
Popayán (Cauca)	14.500	15.000	14.750	=
Bagre rayado entero fresco				
Barranquilla, Barranquillita	11.000	12.000	11.500	=
Bogotá, D. C., Paloquemao	16.000	17.000	16.333	n.d.
Bogotá, D. C., Plaza Las Flores	10.000	10.400	10.200	-
Bucaramanga, Centroabastos	10.400	11.200	11.000	+
Cúcuta, La Nueva Sexta	9.000	10.000	9.583	-
Neiva, Surabastos	16.000	16.000	16.000	=
Sincelejo (Sucre)	8.000	8.000	8.000	=
Villavicencio, CAV	12.000	12.000	12.000	n.d.
Blanquillo entero fresco				
Barranquilla, Barranquillita	8.000	8.000	8.000	=
Bucaramanga, Centroabastos	8.800	8.800	8.800	+
La Dorada (Caldas)	9.000	10.000	9.396	+
Montería (Córdoba)	7.000	7.000	7.000	+
Sincelejo (Sucre)	6.000	7.000	6.333	-
Valledupar, Mercado Nuevo	9.000	10.000	9.667	=
Bocachico criollo fresco				
Cúcuta, La Nueva Sexta	5.000	8.000	6.500	+
La Dorada (Caldas)	8.000	10.000	9.375	+
Montería (Córdoba)	9.600	10.000	9.867	+
Sincelejo (Sucre)	12.000	13.000	12.250	+
Valledupar, Mercado Nuevo	15.000	16.000	15.500	+
Villavicencio, CAV	11.000	11.000	11.000	=
Bocachico importado congelado				
Armenia, Mercar	6.000	7.000	6.500	=
Barranquilla, Barranquillita	6.000	6.000	6.000	=
Bogotá, D. C., Plaza Las Flores	6.800	6.800	6.800	+
Cali, Galería Alameda	7.300	7.800	7.550	=
Cali, Santa Helena	5.600	6.000	5.800	-
Cartagena, Bazurto	6.200	6.200	6.200	=
Cúcuta, La Nueva Sexta	6.500	7.000	6.792	=
Manizales (Caldas)	6.000	8.000	6.667	=
Montería (Córdoba)	6.800	7.000	6.867	--
Palmira (Valle del Cauca)	6.000	6.200	6.100	=
Pereira, La 41	6.000	6.000	6.000	-
Popayán (Cauca)	7.500	7.500	7.500	-
Sincelejo (Sucre)	6.250	6.500	6.438	+
Tuluá (Valle del Cauca)	6.400	7.000	6.700	=
Valledupar, Mercado Nuevo	7.250	7.250	7.250	=
Cachama de cultivo fresca				
Bogotá, D. C., Plaza Las Flores	5.200	5.600	5.250	-
Bucaramanga, Centroabastos	6.000	6.400	6.333	+
Cúcuta, La Nueva Sexta	4.000	5.000	4.429	-
Ibagué, Plaza La 21	6.300	6.500	6.400	=
Montería (Córdoba)	5.600	5.600	5.600	--
Sincelejo (Sucre)	5.000	6.500	5.833	++
Ubaté (Cundinamarca)	8.000	8.000	8.000	+
Villavicencio, CAV	7.000	7.000	7.000	=

Productos y mercados	Pesos por kilogramo			
	Precios			Tenden-
	Mínimo	Máximo	Medio	cia
Calamar anillos				
Bogotá, D. C., Corabastos	11.000	12.000	11.750	-
Bogotá, D. C., Paloquemao	16.000	18.000	17.250	+
Cali, Galería Alameda	10.500	11.600	11.050	=
Cali, Santa Helena	9.500	11.000	10.167	-
Medellín, Central				
Mayorista de Antioquia	9.600	14.000	11.533	=
Palmira (Valle del Cauca)	8.000	9.000	8.500	=
Calamar blanco entero				
Bogotá, D. C., Corabastos	6.000	7.000	6.400	++
Bogotá, D. C., Paloquemao	7.000	8.000	7.650	-
Cali, Galería Alameda	6.000	7.200	6.467	-
Cali, Santa Helena	5.800	6.500	6.233	-
Palmira (Valle del Cauca)	5.000	6.000	5.500	=
Calamar morado entero				
Bogotá, D. C., Corabastos	9.000	10.000	9.375	-
Bogotá, D. C., Paloquemao	8.000	10.000	9.400	+
Cali, Galería Alameda	9.800	11.600	10.467	-
Cali, Santa Helena	8.500	9.000	8.750	-
Camarón tigre precocido seco				
Bogotá, D. C., Paloquemao	32.000	34.000	33.000	+
Cali, Galería Alameda	28.000	31.900	29.950	+
Cali, Santa Helena	26.000	27.000	26.500	+
Medellín, Central				
Mayorista de Antioquia	29.000	34.000	32.100	-
Palmira (Valle del Cauca)	22.000	22.000	22.000	=
Popayán (Cauca)	30.000	32.000	31.000	=
Camarón tití precocido seco				
Armenia, Mercar	28.000	28.000	28.000	=
Bogotá, D. C., Paloquemao	24.000	26.000	24.667	=
Popayán (Cauca)	19.000	20.000	19.500	+
Capaz Magdalena fresco				
La Dorada (Caldas)	10.000	12.000	11.833	-
Neiva, Surabastos	11.000	11.000	11.000	-
Tunja (Boyacá)	11.000	12.000	11.500	=
Cazuela de mariscos (paquete)				
Bogotá, D. C., Corabastos	10.000	11.000	10.375	++
Bogotá, D. C., Paloquemao	10.000	10.000	10.000	=
Medellín, Central				
Mayorista de Antioquia	12.000	19.000	14.867	=
Corvina, filete congelado nacional				
Buenaventura (Valle del Cauca)	16.000	16.000	16.000	=
Cali, Galería Alameda	27.600	27.600	27.600	+
Cali, Santa Helena	20.000	21.000	20.500	-
Palmira (Valle del Cauca)	20.000	20.000	20.000	=
Langostino U12				
Bogotá, D. C., Paloquemao	56.000	60.000	58.667	+
Cali, Galería Alameda	60.000	62.000	61.000	+
Medellín, Central				
Mayorista de Antioquia	48.000	56.000	52.333	=
Langostino 16-20				
Bogotá, D. C., Corabastos	44.000	46.000	45.333	-
Bogotá, D. C., Paloquemao	50.000	52.000	51.333	+
Buenaventura (Valle del Cauca)	40.000	42.000	40.667	n.d.
Cali, Galería Alameda	50.000	55.800	52.900	-
Cali, Santa Helena	45.000	53.000	49.333	-
Medellín, Central				
Mayorista de Antioquia	43.000	52.000	47.667	+
Palmira (Valle del Cauca)	40.000	40.000	40.000	=
Merluza, filete importado				
Armenia, Mercar	8.000	8.000	8.000	=
Bogotá, D. C., Corabastos	9.000	10.000	9.375	-
Bogotá, D. C., Paloquemao	12.000	14.000	13.000	+
Cali, Santa Helena	7.600	8.500	8.033	-
Medellín, Central				
Mayorista de Antioquia	7.000	8.500	7.833	=
Palmira (Valle del Cauca)	7.000	7.000	7.000	=
Merluza, filete nacional				
Bogotá, D. C., Corabastos	23.000	24.000	23.250	=
Bogotá, D. C., Paloquemao	27.000	30.000	28.750	+
Cali, Santa Helena	20.000	21.000	20.500	-

**Cuadro 7. Mercados mayoristas. Precios de venta de pescados (conclusión)
2014 (4 al 10 de octubre)**

Productos y mercados	Pesos por kilogramo				Tenden- cia	Productos y mercados	Pesos por kilogramo				Tenden- cia
	Mínimo	Máximo	Medio	Precios			Mínimo	Máximo	Medio	Precios	
Mojarra lora entera congelada						Sierra entera congelada (continuación)					
Armenia, Mercar	9.000	9.000	9.000		=	Bogotá, D. C., Corabastos	10.000	12.000	11.125		+
Barranquilla, Barranquillita	5.500	5.500	5.500		=	Bogotá, D. C., Paloquemao	12.000	12.000	11.900		+
Cartagena, Bazurto	5.000	5.200	5.067		=	Buenaventura (Valle del Cauca)	7.000	7.000	7.000		=
Mojarra lora entera fresca						Cali, Galería Alameda	10.000	12.400	11.467		+
Barranquilla, Barranquillita	6.000	6.000	6.000		=	Cali, Santa Helena	8.400	8.700	8.533		=
Cartagena, Bazurto	5.000	5.000	5.000		=	Cartagena, Bazurto	11.000	12.000	11.333		-
Montería (Córdoba)	6.000	6.000	6.000		-	Medellín, Central					
Sincedejo (Sucre)	5.000	6.000	5.375		--	Mayorista de Antioquia	11.000	12.500	11.833		=
Valledupar, Mercado Nuevo	7.000	8.000	7.667		--	Palmira (Valle del Cauca)	10.000	11.000	10.500		=
Villavicencio, CAV	8.000	8.000	8.000		=	Tilapia, filete congelado					
Nicuro fresco						Bogotá, D. C., Corabastos	12.000	13.000	12.375		-
Bogotá, D. C., Plaza Las Flores	5.200	5.200	5.200		-	Cali, Galería Alameda	12.000	15.000	13.333		
La Dorada (Caldas)	6.000	8.000	6.667		++	Cali, Santa Helena	11.000	12.000	11.500		+
Tunja (Boyacá)	6.600	7.000	6.800		=	Medellín, Central					
Ubaté (Cundinamarca)	7.000	7.000	7.000		=	Mayorista de Antioquia	14.000	16.150	15.050		=
Villavicencio, CAV	10.000	10.000	10.000		=	Palmira (Valle del Cauca)	11.000	14.000	12.500		=
Palmitos de mar						Popayán (Cauca)	9.000	10.000	9.500		=
Bogotá, D. C., Corabastos	9.000	10.000	9.500		-	Tuluá (Valle del Cauca)	13.000	13.600	13.300		=
Bogotá, D. C., Paloquemao	10.000	12.000	11.250		+	Tilapia, lomitos					
Cali, Galería Alameda	10.000	12.600	11.733		+	Medellín, Central					
Cali, Santa Helena	10.500	10.500	10.500		-	Mayorista de Antioquia	5.000	6.000	5.533		=
Medellín, Central						Tilapia roja entera congelada					
Mayorista de Antioquia	8.000	8.600	8.333		=	Barranquilla, Barranquillita	6.000	6.500	6.250		=
Pargo rojo entero congelado						Cali, Galería Alameda	8.000	9.000	8.500		=
Armenia, Mercar	18.000	18.000	18.000		=	Cali, Santa Helena	7.600	8.300	7.967		-
Bogotá, D. C., Corabastos	16.500	18.000	17.500		+	Cartagena, Bazurto	6.000	6.200	6.067		=
Bogotá, D. C., Paloquemao	18.000	20.000	19.000		-	Medellín, Central					
Cali, Galería Alameda	14.200	17.200	15.700		+	Mayorista de Antioquia	7.700	8.800	8.300		=
Medellín, Central						Palmira (Valle del Cauca)	7.600	7.600	7.600		=
Mayorista de Antioquia	18.000	23.800	21.567		=	Tuluá (Valle del Cauca)	7.600	8.000	7.800		=
Pereira, La 41	20.000	20.000	20.000		=	Tilapia roja entera fresca					
Pargo rojo entero fresco						Barranquilla, Barranquillita	6.500	7.000	6.750		=
Valledupar, Mercado Nuevo	18.000	18.000	18.000		=	Bogotá, D. C., Paloquemao	8.000	8.000	7.900		+
Pargo rojo platero						Bogotá, D. C., Plaza Las Flores	6.800	6.800	6.800		=
Buenaventura (Valle del Cauca)	14.000	14.000	14.000		=	Bucaramanga, Centroabastos	6.800	7.200	7.017		+
Cali, Galería Alameda	18.000	18.600	18.300		=	Cartagena, Bazurto	5.800	6.000	5.900		-
Cali, Santa Helena	13.200	14.000	13.667		+	Cúcuta, La Nueva Sexta	6.500	7.000	6.875		+
Cartagena, Bazurto	18.800	20.000	19.267		=	Ibagué, Plaza La 21	6.500	6.500	6.500		=
Pescado cabezas						Montería (Córdoba)	6.000	6.500	6.300		+
Armenia, Mercar	3.000	3.000	2.800		=	Neiva, Surabastos	7.000	7.000	7.000		=
Bogotá, D. C., Corabastos	6.000	7.000	6.375		-	Sincedejo (Sucre)	6.000	7.000	6.500		n.d.
Bogotá, D. C., Paloquemao	6.000	7.000	6.667		-	Tunja (Boyacá)	7.000	7.400	7.133		=
Buenaventura (Valle del Cauca)	2.000	2.500	2.167		=	Ubaté (Cundinamarca)	8.000	8.000	8.000		=
Cali, Galería Alameda	5.000	6.000	5.333		-	Valledupar, Mercado Nuevo	7.500	8.000	7.667		-
Cali, Santa Helena	5.000	6.000	5.333		+	Toyo blanco, filete congelado					
Palmira (Valle del Cauca)	6.000	6.000	6.000		=	Bogotá, D. C., Paloquemao	12.000	12.000	11.900		+
Pereira, La 41	2.200	2.200	2.200		=	Cali, Galería Alameda	9.500	9.500	9.500		-
Popayán (Cauca)	4.000	4.000	4.000		=	Cali, Santa Helena	10.700	11.000	10.850		-
Róbalo, filete congelado						Palmira (Valle del Cauca)	8.600	8.600	8.600		=
Armenia, Mercar	10.000	11.000	10.500		=	Popayán (Cauca)	11.000	11.000	11.000		=
Medellín, Central						Tuluá (Valle del Cauca)	9.700	10.000	9.850		=
Mayorista de Antioquia	7.000	7.500	7.233		=	Trucha en corte mariposa					
Pereira, La 41	9.800	9.800	9.800		=	Armenia, Mercar	11.000	12.000	11.500		=
Salmón, filete congelado						Bogotá, D. C., Corabastos	12.000	13.000	12.750		+
Armenia, Mercar	26.000	27.000	26.300		=	Bogotá, D. C., Paloquemao	13.000	14.000	13.500		+
Bogotá, D. C., Corabastos	22.000	24.000	23.000		+	Cali, Galería Alameda	12.000	14.400	13.133		+
Bogotá, D. C., Paloquemao	27.000	30.000	28.750		+	Cali, Santa Helena	12.000	12.000	12.000		+
Cali, Galería Alameda	26.000	29.900	27.467		+	Manizales (Caldas)	11.500	12.500	12.000		=
Cali, Santa Helena	24.000	26.000	25.000		+	Medellín, Central					
Medellín, Central						Mayorista de Antioquia	11.000	12.500	11.533		=
Mayorista de Antioquia	25.000	26.600	25.867		-	Palmira (Valle del Cauca)	11.000	11.500	11.250		=
Palmira (Valle del Cauca)	24.000	26.000	25.000		=	Pereira, La 41	13.000	13.000	13.000		=
Popayán (Cauca)	25.000	25.000	25.000		=	Popayán (Cauca)	10.000	10.000	10.000		=
Sierra entera congelada						Trucha entera fresca					
Armenia, Mercar	11.000	12.000	11.400		=	Pasto (Nariño)	9.500	10.000	9.750		-

Tendencias:

(--) Variación mayor al -20 %

(-) Variación entre -10 % y -20 %

(0) Variación entre 0 % y -10 %

(0) Variación igual a 0 %

(+/-) Variación entre 0 % y 10 %

(+ +) Variación entre 10 % y 20 %

(+++) Variación mayor al 20 %

(n.d.) No determinado



**Cuadro 8. Mercados mayoristas. Precios de venta de productos procesados
2014 (4 al 10 de octubre)**

Productos y mercados	Pesos por kilogramo				Tendencia	Productos y mercados	Pesos por kilogramo				Tendencia
	Mínimo	Máximo	Medio	Precios			Mínimo	Máximo	Medio	Precios	
Aceite girasol						Azúcar morena (continuación)					
Barranquilla, Barranquillita	6.790	6.917	6.854	=		Cali, La Floresta	1.536	1.600	1.579	=	
Barranquilla, Granabastos	6.825	7.042	6.906	=		Cali, Santa Helena	1.700	1.800	1.767	=	
Cartagena, Bazurto	5.500	6.000	5.750	=		Cali, Siloé	1.740	1.740	1.740	+	
Medellín, Central						Cartago (Valle del Cauca)	1.800	2.008	1.904	-	
Mayorista de Antioquia	6.250	6.725	6.535	=		Ibagué, Plaza La 21	1.640	1.700	1.673	+	
Montería (Córdoba)	5.500	5.667	5.556	-		Medellín, Central					
Pereira, Mercasa	6.920	7.570	7.245	-		Mayorista de Antioquia	1.760	1.920	1.820	=	
Sincelejo (Sucre)	4.542	5.000	4.800	-		Medellín, Coomerc	1.720	1.760	1.730	-	
Valledupar, Mercado Nuevo	6.500	6.667	6.583	=		Medellín, Placita de Flórez	1.760	1.800	1.773	=	
						Pamplona (Norte de Santander)	1.800	1.920	1.860	-	
Aceite soya						Pasto (Nariño)	1.760	1.840	1.800	+	
Cartago (Valle del Cauca)	4.100	4.683	4.435	-		Tuluá (Valle del Cauca)	1.700	1.850	1.783	=	
Aceite vegetal mezcla						Azúcar refinada					
Armenia, Mercar	3.454	3.917	3.735	=		Barranquilla, Barranquillita	1.700	1.840	1.775	=	
Barranquilla, Barranquillita	3.800	4.017	3.881	=		Barranquilla, Granabastos	1.536	1.670	1.605	=	
Barranquilla, Granabastos	3.757	3.875	3.825	=		Bucaramanga, Centroabastos	1.792	1.958	1.852	=	
Bogotá, D. C., Paloquemao	4.833	5.000	4.917	n.d.		Bucaramanga, Mercados del centro	1.775	1.958	1.869	=	
Bucaramanga, Centroabastos	3.380	4.444	3.818	-		Cartagena, Bazurto	1.760	1.840	1.790	+	
Bucaramanga, Mercados del centro	3.694	4.398	4.052	-		Cúcuta, Cenabastos	2.000	2.100	2.060	=	
Buenaventura (Valle del Cauca)	3.833	4.583	4.201	+		Ibagué, Plaza La 21	1.560	1.680	1.613	-	
Cali, La Floresta	4.250	5.000	4.583	=		Medellín, Central					
Cali, Santa Helena	4.417	5.000	4.681	=		Mayorista de Antioquia	1.720	1.800	1.760	=	
Cali, Siloé	4.250	4.333	4.292	=		Medellín, Placita de Flórez	1.760	1.800	1.773	n.d.	
Cartago (Valle del Cauca)	3.426	4.017	3.806	-		Montería (Córdoba)	1.420	1.480	1.460	-	
Cúcuta, Cenabastos	3.333	4.046	3.614	=		Neiva, Surabastos	1.500	1.540	1.520	=	
Cúcuta, La Nueva Sexta	3.241	3.519	3.364	-		Pamplona (Norte de Santander)	1.600	1.600	1.600	=	
Ibagué, Plaza La 21	3.500	3.500	3.500	n.d.		Pasto (Nariño)	1.560	1.640	1.593	-	
Manizales (Caldas)	3.875	4.700	4.132	=		Valledupar, Mercado Nuevo	1.640	1.800	1.720	-	
Medellín, Central						Villavicencio, CAV	1.800	1.880	1.840	=	
Mayorista de Antioquia	3.667	3.875	3.771	=							
Medellín, Coomerc	4.083	4.333	4.167	+		Azúcar sulfitada					
Montería (Córdoba)	4.333	4.500	4.389	++		Armenia, Mercar	1.480	1.600	1.535	-	
Neiva, Surabastos	4.000	4.083	4.042	+		Barranquilla, Barranquillita	1.410	1.460	1.437	=	
Palmira (Valle del Cauca)	3.900	4.292	4.098	=		Barranquilla, Granabastos	1.400	1.420	1.407	=	
Pasto (Nariño)	3.333	3.500	3.451	=		Bogotá, D. C., Corabastos	1.480	1.520	1.505	-	
Popayán (Cauca)	3.342	3.492	3.417	=		Bogotá, D. C., Paloquemao	1.680	1.840	1.760	-	
Sincelejo (Sucre)	2.992	3.575	3.217	+		Bogotá, D. C., Plaza España	1.570	1.640	1.614	+	
Tuluá (Valle del Cauca)	3.667	4.300	3.989	=		Bucaramanga, Centroabastos	1.522	1.570	1.544	-	
Valledupar, Mercado Nuevo	3.833	4.000	3.917	=		Bucaramanga, Mercados del centro	1.600	1.680	1.647	=	
Villavicencio, CAV	4.167	5.167	4.682	=		Buenaventura (Valle del Cauca)	1.510	1.540	1.523	=	
						Cali, La Floresta	1.480	1.540	1.507	=	
Avena en hojuelas						Cali, Santa Helena	1.540	1.560	1.553	+	
Barranquilla, Barranquillita	5.208	5.573	5.355	=		Cartagena, Bazurto	1.440	1.460	1.450	=	
Barranquilla, Granabastos	5.292	5.500	5.421	-		Cartago (Valle del Cauca)	1.500	1.560	1.530	-	
Bogotá, D. C., Corabastos	6.000	6.167	6.111	+		Ibagué, Plaza La 21	1.478	1.510	1.496	-	
Bogotá, D. C., Paloquemao	6.333	6.500	6.389	-		Manizales (Caldas)	1.560	1.700	1.620	=	
Bogotá, D. C., Plaza España	6.000	6.333	6.167	+		Medellín, Central					
Bucaramanga, Centroabastos	5.071	5.200	5.132	-		Mayorista de Antioquia	1.500	1.560	1.535	=	
Bucaramanga, Mercados del centro	5.042	5.250	5.181	+		Palmira (Valle del Cauca)	1.440	1.500	1.467	=	
Cali, La Floresta	6.042	6.250	6.146	=		Pereira, Mercasa	1.700	1.700	1.700	=	
Cali, Santa Helena	6.042	6.042	6.042	=		Popayán (Cauca)	1.500	1.524	1.515	+	
Cali, Siloé	5.729	6.042	5.885	-		Sincelejo (Sucre)	1.440	1.460	1.453	=	
Cartagena, Bazurto	5.208	5.208	5.208	=		Tuluá (Valle del Cauca)	1.470	1.480	1.473	+	
Cartago (Valle del Cauca)	7.760	7.969	7.865	-		Valledupar, Mercado Nuevo	1.460	1.540	1.513	+	
Cúcuta, La Nueva Sexta	5.000	5.250	5.083	=		Villavicencio, CAV	1.680	1.700	1.685	-	
Ibagué, Plaza La 21	5.933	6.133	6.011	-							
Neiva, Surabastos	6.250	6.500	6.354	=		Bocadillo veleño					
Palmira (Valle del Cauca)	5.729	6.458	6.094	=		Bogotá, D. C., Corabastos	194	200	196	=	
Pamplona (Norte de Santander)	5.000	5.333	5.194	+		Bogotá, D. C., Paloquemao	194	206	199	=	
Popayán (Cauca)	5.000	5.058	5.019	+		Neiva, Surabastos	103	106	104	+	
Sincelejo (Sucre)	5.208	5.729	5.391	-							
Tuluá (Valle del Cauca)	5.208	5.375	5.278	=		Café instantáneo					
Valledupar, Mercado Nuevo	4.333	4.500	4.444	=		Barranquilla, Barranquillita	64.706	68.235	66.446	=	
Villavicencio, CAV	6.000	6.250	6.079	=		Barranquilla, Granabastos	64.426	67.157	65.658	=	
						Bogotá, D. C., Corabastos	63.725	68.627	66.115	+	
Avena molida						Bogotá, D. C., Plaza España	67.647	69.608	68.627	+	
Bogotá, D. C., Corabastos	6.167	6.333	6.250	+		Buenaventura (Valle del Cauca)	71.895	73.673	72.784	-	
Bogotá, D. C., Paloquemao	6.333	6.500	6.389	-		Cali, La Floresta	75.163	76.471	75.817	=	
Bogotá, D. C., Plaza España	6.167	6.333	6.278	+		Cali, Siloé	77.124	77.124	77.124	+	
Cali, La Floresta	6.042	6.250	6.146	=		Cartagena, Bazurto	67.647	72.941	70.441	=	
Cali, Santa Helena	5.938	6.042	5.990	-		Cartago (Valle del Cauca)	69.167	70.000	69.583	+	
Ibagué, Plaza La 21	6.167	6.533	6.333	-		Cúcuta, Cenabastos	62.990	66.078	64.755	+	
Neiva, Surabastos	6.250	6.500	6.354	=		Medellín, Central					
Palmira (Valle del Cauca)	5.729	6.458	6.094	-		Mayorista de Antioquia	70.588	73.529	72.141	=	
Pereira, Mercasa	5.625	5.975	5.800	=		Medellín, Coomerc	73.203	73.856	73.529	-	
Popayán (Cauca)	5.250	5.275	5.261	=		Medellín, Placita de Flórez	73.529	73.856	73.747	-	
Tuluá (Valle del Cauca)	5.625	5.917	5.740	=		Palmira (Valle del Cauca)	72.549	73.007	72.778	-	
						Pamplona (Norte de Santander)	64.706	64.706	64.706	-	
Azúcar morena						Pasto (Nariño)	76.471	81.699	79.303	-	
Bogotá, D. C., Corabastos	1.640	1.800	1.710	+		Popayán (Cauca)	77.124	77.712	77.386	=	
Bogotá, D. C., Plaza España	1.840	1.920	1.880	+		Sincelejo (Sucre)	65.196	70.588	67.341	=	

**Cuadro 8. Mercados mayoristas. Precios de venta de productos procesados (continuación)
2014 (4 al 10 de octubre)**

Productos y mercados	Pesos por kilogramo				Tenden- cia	Productos y mercados	Pesos por kilogramo				Tenden- cia
	Mínimo	Máximo	Medio	Precios			Mínimo	Máximo	Medio	Precios	
Café instantáneo (continuación)						Fécula de maíz (continuación)					
Tuluá (Valle del Cauca)	74.641	76.797	75.534	=		Bucaramanga, Mercados del centro	12.895	13.026	12.939	-	
Valledupar, Mercado Nuevo	61.765	63.725	62.745	=		Cali, La Floresta	12.632	12.829	12.730	+	
						Cali, Santa Helena	12.632	12.763	12.697	+	
Café molido						Cartagena, Bazurto	12.500	12.500	12.500	=	
Armenia, Mercar	14.000	15.000	14.500	=		Cúcuta, Cenabastos	12.917	13.611	13.245	=	
Barranquilla, Barranquillita	15.000	15.700	15.350	-		Cúcuta, La Nueva Sexta	11.806	14.444	12.685	-	
Barranquilla, Granabastos	15.133	15.497	15.368	-		Ibagué, Plaza La 21	12.222	13.148	12.747	+	
Bogotá, D. C., Corabastos	14.200	14.800	14.500	+		Montería (Córdoba)	10.000	10.000	10.000	=	
Bogotá, D. C., Plaza España	14.400	14.800	14.600	+		Palmira (Valle del Cauca)	12.500	13.816	13.158	=	
Bucaramanga, Centroabastos	14.704	15.000	14.888	+		Pamplona (Norte de Santander)	12.500	12.500	12.500	n.d.	
Bucaramanga, Mercados del centro	14.720	15.136	14.864	+		Pasto (Nariño)	9.145	9.276	9.211	-	
Cali, La Floresta	13.600	14.400	14.080	=		Popayán (Cauca)	12.105	12.171	12.147	-	
Cali, Santa Helena	14.240	14.400	14.293	-		Valledupar, Mercado Nuevo	13.158	14.254	13.706	=	
Cali, Siloé	14.400	14.400	14.400	=		Villavicencio, CAV	12.632	13.816	13.117	=	
Cartago (Valle del Cauca)	15.040	15.856	15.448	-							
Cúcuta, Cenabastos	14.792	15.763	15.324	+		Galletas dulces redondas con crema					
Ibagué, Plaza La 21	15.000	15.700	15.300	-		Barranquilla, Barranquillita	8.916	9.438	9.132	=	
Manizales (Caldas)	14.600	15.000	14.900	=		Barranquilla, Granabastos	8.906	9.287	9.076	=	
Medellín, Central						Bogotá, D. C., Plaza España	8.635	8.835	8.755	-	
Mayorista de Antioquia	13.400	14.000	13.667	=		Bucaramanga, Centroabastos	9.036	9.880	9.317	-	
Montería (Córdoba)	16.400	16.800	16.600	-		Bucaramanga, Mercados del centro	9.106	9.880	9.381	=	
Neiva, Surabastos	15.600	16.200	15.950	=		Cartagena, Bazurto	9.639	10.542	10.015	-	
Palmira (Valle del Cauca)	14.400	14.400	14.400	=		Cúcuta, Cenabastos	9.202	9.491	9.316	-	
Pereira, Mercasa	18.475	18.475	18.475	=		Cúcuta, La Nueva Sexta	8.685	9.512	9.064	-	
Popayán (Cauca)	14.744	14.880	14.808	=		Ibagué, Plaza La 21	7.667	8.333	8.083	=	
Tuluá (Valle del Cauca)	14.240	14.352	14.304	=		Pamplona (Norte de Santander)	8.788	9.305	9.030	-	
Valledupar, Mercado Nuevo	14.583	15.000	14.806	=		Sincelejo (Sucre)	9.016	9.187	9.130	=	
Villavicencio, CAV	12.667	13.333	12.938	-							
						Galletas saladas 3 tacos					
Chocolate amargo						Armenia, Mercar	8.361	8.611	8.481	=	
Armenia, Mercar	16.000	16.400	16.200	=		Barranquilla, Barranquillita	7.692	7.969	7.801	=	
Buenaventura (Valle del Cauca)	15.200	16.000	15.667	=		Barranquilla, Granabastos	7.436	7.692	7.567	=	
Cali, Santa Helena	15.600	15.800	15.693	+		Bogotá, D. C., Corabastos	7.407	7.937	7.738	+	
Cali, Siloé	16.400	16.400	16.400	+		Bogotá, D. C., Paloquemao	8.598	8.995	8.774	-	
Cartago (Valle del Cauca)	15.400	15.680	15.540	-		Bogotá, D. C., Plaza España	7.374	7.738	7.507	-	
Ibagué, Plaza La 21	16.000	17.600	16.800	=		Bucaramanga, Centroabastos	7.937	8.254	8.071	+	
Manizales (Caldas)	16.000	16.000	16.000	=		Bucaramanga, Mercados del centro	7.196	8.016	7.743	=	
Medellín, Central						Buenaventura (Valle del Cauca)	7.672	7.778	7.707	=	
Mayorista de Antioquia	14.680	14.680	14.680	=		Cali, La Floresta	7.791	7.937	7.888	=	
Medellín, Coomerca	15.200	16.000	15.600	-		Cali, Santa Helena	7.937	7.937	7.937	=	
Palmira (Valle del Cauca)	15.800	16.200	16.000	=		Cali, Siloé	7.937	8.201	8.069	+	
Pasto (Nariño)	17.120	17.600	17.307	=		Cartagena, Bazurto	7.436	7.692	7.500	-	
Pereira, Mercasa	17.360	17.360	17.360	=		Cartago (Valle del Cauca)	7.870	8.201	8.036	+	
Popayán (Cauca)	16.440	16.488	16.457	-		Cúcuta, Cenabastos	8.125	8.521	8.257	-	
Tuluá (Valle del Cauca)	15.600	15.880	15.740	=		Cúcuta, La Nueva Sexta	8.056	8.333	8.148	-	
						Ibagué, Plaza La 21	7.436	7.603	7.534	-	
Chocolate dulce						Manizales (Caldas)	8.333	8.333	8.333	=	
Barranquilla, Barranquillita	9.500	9.760	9.640	=		Medellín, Central					
Barranquilla, Granabastos	9.400	9.800	9.575	=		Mayorista de Antioquia	7.474	7.672	7.556	+	
Bogotá, D. C., Corabastos	7.920	8.200	8.050	+		Medellín, Coomerca	7.606	7.672	7.655	+	
Bogotá, D. C., Plaza España	7.920	8.120	8.013	+		Medellín, Placita de Flórez	7.619	7.672	7.654	+	
Bucaramanga, Centroabastos	7.167	7.500	7.382	+		Montería (Córdoba)	10.053	10.159	10.079	-	
Bucaramanga, Mercados del centro	7.120	7.500	7.340	=		Neiva, Surabastos	7.672	7.937	7.804	-	
Cartagena, Bazurto	9.500	10.000	9.775	=		Palmira (Valle del Cauca)	8.254	8.333	8.307	=	
Cúcuta, Cenabastos	7.920	8.540	8.333	+		Pamplona (Norte de Santander)	7.917	8.056	7.963	=	
Ibagué, Plaza La 21	7.100	8.000	7.633	+		Pasto (Nariño)	8.201	8.598	8.377	-	
Montería (Córdoba)	10.000	10.000	10.000	=		Pereira, Mercasa	7.529	8.027	7.778	=	
Neiva, Surabastos	7.520	7.680	7.600	=		Popayán (Cauca)	7.989	8.201	8.113	=	
Pamplona (Norte de Santander)	7.600	8.200	7.900	=		Sincelejo (Sucre)	7.564	7.821	7.671	=	
Sincelejo (Sucre)	9.500	9.800	9.675	+		Tuluá (Valle del Cauca)	7.791	7.870	7.844	=	
Valledupar, Mercado Nuevo	8.500	9.000	8.667	+		Valledupar, Mercado Nuevo	7.564	7.692	7.607	=	
Villavicencio, CAV	8.540	8.720	8.637	+		Villavicencio, CAV	8.069	8.333	8.201	=	
						Gelatina					
Chocolate instantáneo						Barranquilla, Barranquillita	20.833	21.120	20.986	=	
Cartago (Valle del Cauca)	21.400	22.000	21.700	-		Barranquilla, Granabastos	19.005	21.427	20.382	=	
Medellín, Central						Bogotá, D. C., Corabastos	19.792	20.833	20.486	+	
Mayorista de Antioquia	18.261	18.696	18.454	-		Bogotá, D. C., Plaza España	19.792	19.792	19.792	n.d.	
Pereira, Mercasa	21.500	21.500	21.500	=		Bucaramanga, Centroabastos	19.271	21.250	20.347	+	
						Bucaramanga, Mercados del centro	19.792	20.833	20.208	+	
Color (bolsita)						Cali, La Floresta	9.804	10.539	10.049	-	
Ibagué, Plaza La 21	22.000	26.000	24.000	=		Cali, Santa Helena	10.049	10.294	10.131	+	
Medellín, Central						Cali, Siloé	8.824	8.824	8.824	-	
Mayorista de Antioquia	14.524	15.476	15.238	=		Cartagena, Bazurto	16.667	18.750	17.969	=	
Medellín, Coomerca	15.476	15.476	15.476	=		Cúcuta, Cenabastos	20.573	21.797	21.068	-	
Medellín, Placita de Flórez	15.238	15.476	15.397	=		Cúcuta, La Nueva Sexta	19.792	20.833	20.313	+	
Neiva, Surabastos	9.500	9.500	9.500	=		Ibagué, Plaza La 21	17.708	21.042	19.236	-	
						Manizales (Caldas)	19.792	20.000	19.931	=	
Fécula de maíz						Medellín, Central					
Barranquilla, Barranquillita	12.778	13.403	13.115	=		Mayorista de Antioquia	18.750	19.531	19.076	=	
Barranquilla, Granabastos	12.222	13.201	12.832	=		Neiva, Surabastos	20.729	21.250	21.016	+	
Bogotá, D. C., Corabastos	12.237	12.632	12.426	+							
Bucaramanga, Centroabastos	12.816	13.421	13.193	+							

**Cuadro 8. Mercados mayoristas. Precios de venta de productos procesados (continuación)
2014 (4 al 10 de octubre)**

Productos y mercados	Pesos por kilogramo				Tenden- cia	Productos y mercados	Pesos por kilogramo				Tenden- cia
	Mínimo	Máximo	Medio				Mínimo	Máximo	Medio		
Gelatina (continuación)						Jugo instantáneo (sobre)					
Palmira (Valle del Cauca)	20.833	22.396	21.875	=	Barranquilla, Granabastos	23.056	23.889	23.542	-		
Pamplona (Norte de Santander)	18.750	19.271	18.924	-	Bogotá, D. C., Corabastos	28.000	28.333	28.083	-		
Pasto (Nariño)	8.088	8.578	8.333	=	Bogotá, D. C., Paloquemao	31.667	31.667	31.667	+		
Pereira, Mercasa	11.071	11.071	11.071	=	Bogotá, D. C., Plaza España	28.333	28.333	28.333	-		
Popayán (Cauca)	19.792	20.104	19.896	+	Buenaventura (Valle del Cauca)	28.333	28.867	28.511	=		
Tuluá (Valle del Cauca)	19.271	20.365	19.878	=	Cali, La Floresta	28.000	28.333	28.111	=		
Valledupar, Mercado Nuevo	19.792	22.396	20.660	=	Cali, Santa Helena	28.333	28.333	28.333	=		
					Cali, Siloé	28.000	28.333	28.167	=		
Harina de trigo					Cartagena, Bazaruto	22.778	23.056	22.870	-		
Armenia, Mercar	1.568	1.680	1.612	=	Cartago (Valle del Cauca)	28.333	30.000	29.167	=		
Barranquilla, Barranquillita	1.130	1.173	1.151	=	Ibagué, Plaza La 21	23.333	23.333	23.333	=		
Barranquilla, Granabastos	1.112	1.200	1.156	=	Medellín, Central						
Bogotá, D. C., Corabastos	1.340	1.440	1.375	-	Mayorista de Antioquia	26.667	28.000	27.417	+		
Bogotá, D. C., Paloquemao	1.480	1.560	1.520	-	Medellín, Coomerca	28.000	28.667	28.333	=		
Bogotá, D. C., Plaza España	1.380	1.440	1.420	-	Medellín, Placita de Flórez	23.333	23.611	23.519	=		
Bucaramanga, Centroabastos	1.744	1.760	1.749	+	Palmira (Valle del Cauca)	28.000	28.333	28.111	-		
Bucaramanga, Mercados del centro	1.736	1.900	1.805	+	Pasto (Nariño)	27.667	28.333	28.111	=		
Buenaventura (Valle del Cauca)	1.320	1.400	1.360	=	Sincelejo (Sucre)	22.778	23.611	22.986	-		
Cali, La Floresta	2.160	2.320	2.240	=	Tuluá (Valle del Cauca)	28.000	28.333	28.111	=		
Cali, Santa Helena	2.400	2.400	2.400	=	Valledupar, Mercado Nuevo	28.333	28.333	28.333	=		
Cali, Siloé	2.304	2.320	2.312	+	Villavicencio, CAV	28.333	28.667	28.417	=		
Cartagena, Bazaruto	1.200	1.240	1.215	=							
Cartago (Valle del Cauca)	1.400	1.480	1.440	-	Lomitos de atún en lata						
Cúcuta, Cenabastos	1.400	1.460	1.437	-	Armenia, Mercar	12.475	12.990	12.778	=		
Cúcuta, La Nueva Sexta	1.400	1.500	1.433	-	Barranquilla, Barranquillita	14.380	15.070	14.822	=		
Ibagué, Plaza La 21	1.544	1.648	1.597	+	Barranquilla, Granabastos	14.606	15.489	15.111	=		
Manizales (Caldas)	1.344	1.360	1.355	=	Bogotá, D. C., Plaza España	12.500	12.990	12.745	+		
Medellín, Central					Bucaramanga, Centroabastos	16.033	16.757	16.395	=		
Mayorista de Antioquia	2.240	2.320	2.270	+	Bucaramanga, Mercados del centro	16.789	18.088	17.631	-		
Medellín, Coomerca	2.240	2.280	2.250	+	Buenaventura (Valle del Cauca)	18.452	18.857	18.587	=		
Medellín, Placita de Flórez	2.240	2.312	2.277	+	Cali, La Floresta	13.480	13.480	13.480	+		
Montería (Córdoba)	1.240	1.300	1.270	-	Cartagena, Bazaruto	15.625	16.304	16.002	=		
Neiva, Surabastos	1.320	1.360	1.340	-	Cartago (Valle del Cauca)	19.048	19.762	19.405	=		
Palmira (Valle del Cauca)	2.400	2.400	2.400	-	Cúcuta, Cenabastos	12.255	13.725	12.880	=		
Pamplona (Norte de Santander)	1.400	1.500	1.450	-	Cúcuta, La Nueva Sexta	12.010	12.255	12.173	+		
Pereira, Mercasa	2.256	2.540	2.368	=	Manizales (Caldas)	18.810	18.857	18.841	+		
Popayán (Cauca)	1.272	1.304	1.285	=	Medellín, Central						
Sincelejo (Sucre)	1.090	1.120	1.102	+	Mayorista de Antioquia	12.010	12.377	12.132	=		
Tuluá (Valle del Cauca)	1.344	1.360	1.355	=	Montería (Córdoba)	19.608	21.201	20.313	-		
Valledupar, Mercado Nuevo	1.750	1.792	1.764	=	Neiva, Surabastos	10.539	10.588	10.576	=		
Villavicencio, CAV	2.400	2.480	2.420	-	Palmira (Valle del Cauca)	12.868	13.235	13.015	=		
					Pamplona (Norte de Santander)	12.745	12.990	12.868	-		
Harina precocida de maíz					Pasto (Nariño)	12.857	13.095	12.976	=		
Armenia, Mercar	2.292	2.317	2.304	=	Popayán (Cauca)	16.429	16.452	16.437	=		
Barranquilla, Barranquillita	1.625	1.733	1.677	=	Tuluá (Valle del Cauca)	12.941	13.333	13.137	=		
Barranquilla, Granabastos	1.649	1.767	1.679	=	Villavicencio, CAV	13.480	14.093	13.817	-		
Bogotá, D. C., Corabastos	2.400	2.560	2.450	+							
Bogotá, D. C., Paloquemao	2.400	2.560	2.515	+	Manteca						
Bogotá, D. C., Plaza España	2.333	2.500	2.431	+	Armenia, Mercar	3.050	3.200	3.146	=		
Bucaramanga, Centroabastos	1.760	1.824	1.800	+	Bogotá, D. C., Corabastos	4.000	4.300	4.200	-		
Bucaramanga, Mercados del centro	1.760	1.776	1.765	=	Bogotá, D. C., Plaza España	4.200	4.400	4.307	+		
Buenaventura (Valle del Cauca)	2.304	2.400	2.341	=	Buenaventura (Valle del Cauca)	2.750	3.200	2.950	=		
Cali, La Floresta	2.083	2.167	2.125	-	Cali, La Floresta	4.800	5.000	4.900	=		
Cali, Santa Helena	2.400	2.400	2.400	=	Cali, Santa Helena	4.700	4.800	4.750	=		
Cali, Siloé	2.167	2.250	2.208	=	Cali, Siloé	4.200	4.400	4.300	-		
Cartagena, Bazaruto	2.667	2.667	2.667	=	Cartago (Valle del Cauca)	3.100	3.250	3.175	-		
Cartago (Valle del Cauca)	2.400	2.480	2.440	-	Cúcuta, La Nueva Sexta	4.333	4.750	4.556	-		
Cúcuta, Cenabastos	1.500	1.575	1.525	=	Ibagué, Plaza La 21	2.800	3.400	3.100	n.d.		
Cúcuta, La Nueva Sexta	1.500	1.550	1.517	=	Manizales (Caldas)	3.700	4.400	4.100	=		
Ibagué, Plaza La 21	1.520	1.600	1.560	-	Neiva, Surabastos	3.300	3.350	3.325	-		
Montería (Córdoba)	1.333	1.417	1.375	=	Palmira (Valle del Cauca)	4.400	4.600	4.467	=		
Neiva, Surabastos	2.333	2.417	2.396	=	Pamplona (Norte de Santander)	4.500	4.583	4.542	+		
Palmira (Valle del Cauca)	2.167	2.250	2.208	=	Popayán (Cauca)	3.200	3.200	3.200	=		
Pamplona (Norte de Santander)	1.500	1.500	1.500	=	Tuluá (Valle del Cauca)	4.290	4.400	4.363	=		
Pasto (Nariño)	1.750	1.875	1.819	=	Villavicencio, CAV	3.780	4.300	3.995	=		
Pereira, Mercasa	2.272	2.404	2.338	=							
Popayán (Cauca)	1.680	1.704	1.688	=	Margarina						
Sincelejo (Sucre)	2.167	2.375	2.281	+	Armenia, Mercar	9.020	9.510	9.310	=		
Valledupar, Mercado Nuevo	1.667	1.792	1.722	=	Barranquilla, Barranquillita	9.583	10.833	10.229	=		
Villavicencio, CAV	2.240	2.400	2.290	=	Barranquilla, Granabastos	9.800	10.417	10.139	-		
					Barranquilla, Granabastos	8.100	8.400	8.275	+		
Jugo de frutas					Bogotá, D. C., Plaza España	8.300	8.600	8.450	+		
Barranquilla, Barranquillita	5.116	5.411	5.267	=	Bucaramanga, Centroabastos	9.000	9.200	9.090	=		
Barranquilla, Granabastos	4.961	5.248	5.123	=	Cali, La Floresta	13.800	13.800	13.800	+		
Bucaramanga, Centroabastos	5.039	5.116	5.065	+	Cali, Santa Helena	13.200	13.500	13.400	+		
Bucaramanga, Mercados del centro	4.981	5.155	5.045	=	Cali, Siloé	13.500	13.900	13.700	+		
Cartagena, Bazaruto	4.961	5.039	5.000	=	Cartago (Valle del Cauca)	8.850	9.500	9.175	-		
Sincelejo (Sucre)	4.961	5.116	5.031	=	Ibagué, Plaza La 21	5.500	5.500	5.500	=		
Valledupar, Mercado Nuevo	4.961	5.271	5.116	=	Manizales (Caldas)	8.600	9.200	8.900	=		
					Medellín, Central						
Jugo instantáneo (sobre)					Mayorista de Antioquia	9.000	9.400	9.213	=		
Barranquilla, Barranquillita	22.583	23.750	23.250	=							

Cuadro 8. Mercados mayoristas. Precios de venta de productos procesados (continuación)
2014 (4 al 10 de octubre)

Productos y mercados	Pesos por kilogramo				Tenden- cia	Productos y mercados	Pesos por kilogramo				Tenden- cia
	Mínimo	Máximo	Medio	Precios			Mínimo	Máximo	Medio	Precios	
Margarina (continuación)						Panela redonda morena (continuación)					
Medellín, Coomerca	9.000	9.200	9.050		-	Medellín, Central					
Medellín, Placita de Flórez	9.200	9.300	9.267		n.d.	Mayorista de Antioquia	1.292	1.333	1.323		+
Neiva, Surabastos	6.000	6.000	6.000		=	Medellín, Coomerca	1.354	1.417	1.391		+
Palmira (Valle del Cauca)	13.800	14.000	13.933		=	Medellín, Placita de Flórez	1.313	1.625	1.438		n.d.
Pamplona (Norte de Santander)	5.600	5.800	5.667		=	Montería (Córdoba)	1.800	1.800	1.800		=
Popayán (Cauca)	13.000	13.070	13.023		=	Palmira (Valle del Cauca)	2.083	2.125	2.111		+
Tuluá (Valle del Cauca)	12.700	13.260	12.980		=	Pereira, Mercasa	2.104	2.117	2.112		-
						Tuluá (Valle del Cauca)	2.000	2.083	2.049		=
						Yarumal (Antioquia)	1.208	1.250	1.236		=
Mayonesa doy pack						Pastas alimenticias					
Bogotá, D. C., Corabastos	13.333	14.583	14.021		-	Armenia, Mercar	4.240	4.658	4.466		-
Bogotá, D. C., Plaza España	14.583	15.333	14.833		-	Barranquilla, Barranquillita	3.967	4.192	4.060		=
Bucaramanga, Centroabastos	15.833	16.292	16.063		-	Barranquilla, Granabastos	3.742	4.200	4.026		=
Bucaramanga, Mercados del centro	12.635	12.635	12.635		=	Bogotá, D. C., Corabastos	4.317	4.583	4.433		-
Buenaventura (Valle del Cauca)	11.250	11.458	11.389		=	Bogotá, D. C., Paloquemao	4.833	5.000	4.938		-
Cali, La Floresta	15.208	15.417	15.347		=	Bogotá, D. C., Plaza España	4.000	4.483	4.217		-
Cali, Santa Helena	15.000	15.833	15.417		-	Bucaramanga, Centroabastos	3.280	3.440	3.387		-
Cali, Siloé	13.750	15.000	14.375		=	Bucaramanga, Mercados del centro	3.360	3.440	3.387		=
Cartagena, Bazurto	11.667	12.917	12.292		=	Buenaventura (Valle del Cauca)	4.583	4.760	4.670		=
Cartago (Valle del Cauca)	13.500	15.833	14.667		-	Cali, La Floresta	4.500	4.917	4.778		=
Ibagué, Plaza La 21	8.500	10.750	9.750		+	Cali, Santa Helena	4.500	4.667	4.556		=
Manizales (Caldas)	13.750	14.615	14.247		=	Cartago (Valle del Cauca)	2.256	2.800	2.528		+
Medellín, Central						Cúcuta, Cenabastos	2.792	2.892	2.825		-
Mayorista de Antioquia	11.667	11.667	11.667		=	Cúcuta, La Nueva Sexta	2.667	2.917	2.778		=
Neiva, Surabastos	11.842	11.842	11.842		=	Ibagué, Plaza La 21	4.417	4.533	4.475		=
Palmira (Valle del Cauca)	11.458	15.000	13.493		=	Manizales (Caldas)	4.333	4.767	4.515		=
Pasto (Nariño)	13.229	14.375	13.795		-	Medellín, Central					
Popayán (Cauca)	13.750	15.208	14.542		=	Mayorista de Antioquia	4.450	4.583	4.508		=
Tuluá (Valle del Cauca)	13.750	14.750	14.132		=	Medellín, Coomerca	4.500	4.583	4.542		+
Valledupar, Mercado Nuevo	14.792	15.625	15.139		=	Medellín, Placita de Flórez	4.500	4.583	4.528		=
Villavicencio, CAV	14.375	15.917	14.969		=	Neiva, Surabastos	4.640	4.800	4.760		+
						Palmira (Valle del Cauca)	3.600	3.800	3.733		=
Mostaza doy pack						Pamplona (Norte de Santander)	2.500	2.667	2.583		-
Cartagena, Bazurto	11.667	12.500	12.083		=	Pasto (Nariño)	4.500	4.667	4.583		-
						Popayán (Cauca)	4.167	4.183	4.172		=
Panela cuadrada blanca						Tuluá (Valle del Cauca)	4.300	4.533	4.444		=
Barranquilla, Barranquillita	1.450	1.786	1.607		=	Valledupar, Mercado Nuevo	2.400	2.480	2.453		=
Barranquilla, Granabastos	1.600	1.650	1.615		=	Villavicencio, CAV	4.500	4.583	4.542		=
Bucaramanga, Centroabastos	1.714	1.786	1.738		=						
Bucaramanga, Mercados del centro	1.686	1.714	1.695		+	Sal yodada					
Cartagena, Bazurto	1.214	1.286	1.250		-	Armenia, Mercar	752	800	778		=
Güepsa (Santander)	1.150	1.150	1.150		-	Barranquilla, Barranquillita	620	820	728		=
Ibagué, Plaza La 21	1.333	1.333	1.333		-	Barranquilla, Granabastos	752	782	768		=
Medellín, Central						Bogotá, D. C., Corabastos	540	560	553		-
Mayorista de Antioquia	1.433	2.167	1.873		-	Bogotá, D. C., Paloquemao	640	660	645		-
Moniquirá (Boyacá)	1.313	1.313	1.313		++	Bogotá, D. C., Plaza España	750	800	783		=
San Gil (Santander)	1.250	1.300	1.275		=	Bucaramanga, Centroabastos	750	800	783		+
Santana (Boyacá)	1.199	1.250	1.225		=	Bucaramanga, Mercados del centro	775	790	783		=
Sincelejo (Sucre)	1.129	1.171	1.146		=	Buenaventura (Valle del Cauca)	508	528	519		=
Tunja (Boyacá)	1.438	1.500	1.469		-	Cali, La Floresta	800	816	811		=
Valledupar, Mercado Nuevo	1.667	1.889	1.778		-	Cali, Santa Helena	760	760	760		-
Vélez (Santander)	1.150	1.160	1.155		+	Cali, Siloé	840	880	860		=
						Cartago (Valle del Cauca)	784	800	792		-
Panela cuadrada morena						Cúcuta, Cenabastos	750	785	770		=
Bogotá, D. C., Corabastos	1.500	1.600	1.550		+	Cúcuta, La Nueva Sexta	600	640	613		-
Bogotá, D. C., Paloquemao	1.700	1.750	1.713		-	Ibagué, Plaza La 21	776	792	784		=
Bogotá, D. C., Plaza España	1.400	1.525	1.458		-	Manizales (Caldas)	800	800	800		=
Bucaramanga, Centroabastos	1.667	1.800	1.711		-	Medellín, Central					
Bucaramanga, Mercados del centro	1.667	1.767	1.711		=	Mayorista de Antioquia	816	840	832		=
Caparrapí (Cundinamarca)	1.200	1.200	1.200		=	Medellín, Coomerca	800	800	800		=
Charalá (Santander)	1.219	1.250	1.234		+	Medellín, Placita de Flórez	760	800	787		+
Cúcuta, Cenabastos	1.587	1.637	1.620		-	Montería (Córdoba)	840	848	843		=
Cúcuta, La Nueva Sexta	1.587	1.687	1.620		-	Neiva, Surabastos	800	800	800		=
Montería (Córdoba)	1.571	1.714	1.619		=	Palmira (Valle del Cauca)	656	720	677		=
Neiva, Surabastos	1.520	1.600	1.580		-	Pamplona (Norte de Santander)	750	750	767		-
Nocaima (Cundinamarca)	1.000	1.050	1.025		-	Pasto (Nariño)	714	714	714		=
Pamplona (Norte de Santander)	1.529	1.529	1.529		=	Pereira, Mercasa	875	875	875		=
Pasto (Nariño)	1.200	1.360	1.253		-	Popayán (Cauca)	760	792	773		+
Popayán (Cauca)	1.250	1.250	1.250		-	Sincelejo (Sucre)	632	800	716		-
San Gil (Santander)	1.250	1.416	1.314		=	Tuluá (Valle del Cauca)	768	800	784		=
Tuluá (Valle del Cauca)	2.238	2.250	2.246		=	Tunja (Boyacá)	600	640	620		=
Villavicencio, CAV	1.500	1.700	1.550		-	Valledupar, Mercado Nuevo	840	840	840		=
Villeta (Cundinamarca)	950	1.000	981		--	Villavicencio, CAV	725	750	738		-
Panela redonda morena						Salsa de tomate doy pack					
Armenia, Mercar	2.000	2.042	2.031		=	Armenia, Mercar	13.125	13.250	13.167		=
Buenaventura (Valle del Cauca)	1.208	1.333	1.264		=	Bogotá, D. C., Corabastos	12.052	12.708	12.336		+
Cali, La Floresta	2.500	2.600	2.550		=	Bogotá, D. C., Plaza España	12.083	13.333	12.708		-
Cali, Santa Helena	1.333	2.600	1.998		+	Bucaramanga, Centroabastos	11.146	13.333	12.245		-
Cali, Siloé	2.400	2.400	2.400		=	Bucaramanga, Mercados del centro	10.854	13.167	12.010		=
Caparrapí (Cundinamarca)	1.100	1.100	1.100		=						
Cartago (Valle del Cauca)	2.146	2.167	2.156		n.d.						
Manizales (Caldas)	1.667	1.667	1.667		=						

**Cuadro 8. Mercados mayoristas. Precios de venta de productos procesados (conclusión)
2014 (4 al 10 de octubre)**

Productos y mercados	Pesos por kilogramo				Tendencia	Productos y mercados	Pesos por kilogramo				Tendencia			
	Mínimo	Máximo	Medio				Mínimo	Máximo	Medio					
Salsa de tomate doy pack (continuación)						Sardinas en lata (continuación)								
Buenaventura (Valle del Cauca)	8.542	9.150	8.814	=	Cartagena, Bazurto	4.216	4.265	4.240	=	Cúcuta, Cenabastos	5.245	5.596	5.411	-
Cali, La Floresta	13.021	13.125	13.073	=	Cúcuta, La Nueva Sexta	5.294	5.588	5.425	=	Manizales (Caldas)	5.765	6.000	5.882	+
Cali, Santa Helena	12.917	13.125	13.056	+	Medellín, Central					Mayorista de Antioquia	4.559	4.559	4.559	=
Cali, Siloé	12.750	13.125	12.938	=	Medellín, Coomerca	4.510	4.804	4.657	+	Montería (Córdoba)	4.804	4.804	4.804	=
Cartagena, Bazurto	12.708	13.125	12.917	=	Palmira (Valle del Cauca)	5.392	5.529	5.461	+	Pamplona (Norte de Santander)	5.098	5.392	5.245	-
Cartago (Valle del Cauca)	12.083	12.708	12.396	-	Pasto (Nariño)	4.167	4.461	4.330	+	Pereira, Mercasa	7.647	7.647	7.647	=
Ibagué, Plaza La 21	7.000	8.500	7.833	=	Popayán (Cauca)	4.314	4.373	4.350	+	Popayán (Sucre)	4.706	4.877	4.755	-
Manizales (Caldas)	12.500	12.990	12.802	=	Sincelejo (Sucre)	5.181	5.598	5.423	=	Tuluá (Valle del Cauca)	5.181	5.598	5.423	=
Medellín, Central					Villavicencio, CAV	5.392	6.373	5.821	+					
Mayorista de Antioquia	12.188	12.396	12.344	-	Sopa de pollo (caja)									
Medellín, Coomerca	11.458	11.875	11.667	-	Bogotá, D. C., Corabastos	33.654	35.613	34.339	+	Bogotá, D. C., Paloquemao	34.188	36.325	35.096	-
Medellín, Placita de Flórez	11.667	12.396	12.118	+	Bogotá, D. C., Plaza España	34.188	35.613	34.663	-					
Montería (Córdoba)	10.333	11.167	10.750	-	Vinagre									
Neiva, Surabastos	9.211	9.211	9.211	=	Barranquilla, Barranquillita	1.080	1.458	1.309	=	Barranquilla, Granabastos	1.254	1.323	1.286	=
Palmira (Valle del Cauca)	11.458	12.500	11.979	=	Bucaramanga, Centroabastos	1.625	2.125	1.875	+	Bucaramanga, Mercados del centro	1.583	2.350	1.922	=
Popayán (Cauca)	10.844	13.146	12.078	=	Cúcuta, Cenabastos	1.333	1.500	1.389	-	Cúcuta, La Nueva Sexta	1.417	1.417	1.417	=
Sincelejo (Sucre)	13.000	15.000	13.778	=	Cúcuta, La Nueva Sexta	1.417	1.417	1.417	=	Pamplona (Norte de Santander)	1.500	1.583	1.542	-
Tuluá (Valle del Cauca)	12.500	13.750	13.021	=	Pamplona (Norte de Santander)	1.500	1.583	1.542	-	Sincelejo (Sucre)	1.975	2.000	1.992	=
Valledupar, Mercado Nuevo	13.229	13.958	13.576	=	Valledupar, Mercado Nuevo	1.583	1.667	1.639	=					
Villavicencio, CAV	12.708	14.000	13.469	=										
Sardinas en lata														
Armenia, Mercar	5.490	5.735	5.587	=										
Barranquilla, Barranquillita	4.559	4.632	4.600	+										
Barranquilla, Granabastos	4.740	4.814	4.789	=										
Bogotá, D. C., Corabastos	5.392	5.637	5.474	+										
Bogotá, D. C., Plaza España	5.196	5.490	5.359	+										
Buenaventura (Valle del Cauca)	4.706	5.012	4.873	=										
Cali, La Floresta	5.882	5.882	5.882	+										
Cali, Santa Helena	5.637	5.784	5.735	+										
Cali, Siloé	5.882	5.882	5.882	+										

Tendencias:

- (---) Variación mayor al -20 %
- (--) Variación entre -10 % y -20 %
- (-) Variación entre 0 % y -10 %

(=) Variación igual a 0 %

(+) Variación entre 0 % y 10 %

(+ +) Variación entre 10 % y 20 %

(+++) Variación mayor al 20 %

(n.d.) No determinado

Precios de la panela

Durante la presente semana, en Güepsa (Santander), el precio de la panela bajó. La disminución de las ventas hacia los mercados de la Costa Atlántica fue una de las razones para este comportamiento, a lo que se sumó la menor presencia de compradores procedentes de Vélez, Barbosa, Güepsa (Santander), Santana y Monquirá (Boyacá). Se vendió toda la panela que llegó al mercado. En el caso de la panela cuadrada blanca, la reducción fue de 4,17 %, y el kilo se transó a \$1.150.

**Tabla 2. Precios por kilo de la panela cuadrada morena
2014 (6 de septiembre al 10 de octubre)**

Mercados	Septiembre			27 de septiembre al 3 de octubre	Octubre 4 al 10
	6 al 12	13 al 19	20 al 26		
Caparrapí (Cundinamarca)	1.000	1.100	1.200	1.200	1.200
Charalá (Santander)	1.219	1.219	1.219	1.219	1.234
Nocaima (Cundinamarca)	1.025	1.125	1.150	1.050	1.025
San Gil (Santander)	1.175	1.210	1.261	1.314	1.314
Villeta (Cundinamarca)	1.006	1.100	1.088	1.094	981

Fuente: SIPSA-DANE. Cálculos: DANE.

**Gráfico 6. Comportamiento del precio de la panela cuadrada blanca
2014 (6 de septiembre al 10 de octubre)**

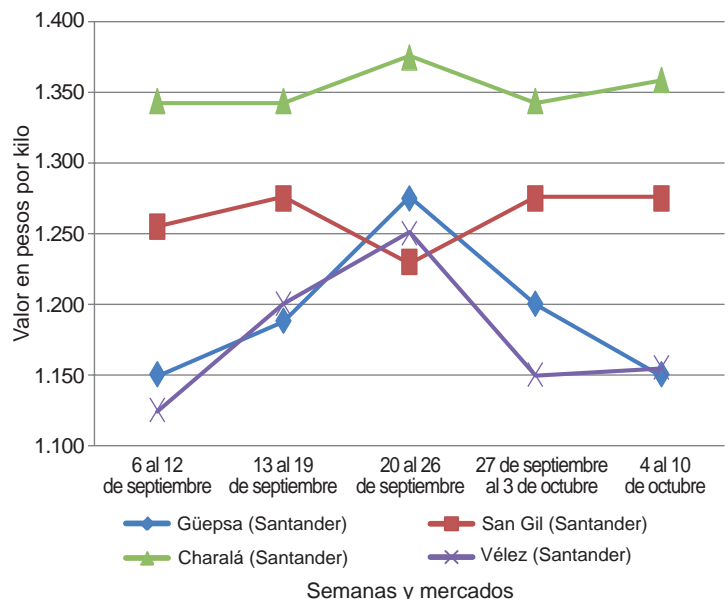

Fuente: SIPSA-DANE.

En cambio, en San Gil (Santander) hubo estabilidad en las cotizaciones de los diferentes tipos de panela. Se realizaron pocas moliendas en la región, principalmente en los municipios de Ocamonte, Páramo y Mogotes, pero la demanda también estuvo baja. El kilo de panela blanca se vendió a \$1.275, y el de la morena a \$1.314.

Igual situación se presentó en Santana (Boyacá), y se observó baja afluencia tanto de vendedores como de compradores. Se destacó el ingreso de panela de San José de Pare, Chitaraque y Togüí (Boyacá) y de compradores de Barbosa, Vélez, Güepsa, Socorro, San Gil (Santander) y Moniquirá (Boyacá); la panela se vendió toda. El kilo se comercializó a \$1.225.

En cambio, en Vélez aumentaron levemente los precios de la panela cuadrada blanca. El mercado comenzó un poco tarde ante la poca dinámica en las ventas, pero toda la panela que salió, se vendió. Llegaron compradores desde Vélez, Chipatá, Santana, Güepsa y Barbosa (Santander). El kilo se negoció a \$1.155.

Tabla 3. Precios por kilo de la panela cuadrada blanca 2014 (6 de septiembre al 10 de octubre)

Mercados	Septiembre			27 de septiembre al 3 de octubre	Octubre 4 al 10
	6 al 12	13 al 19	20 al 26		
Charalá (Santander)	1.344	1.344	1.375	1.344	1.359
Güepsa (Santander)	1.150	1.188	1.275	1.200	1.150
Moniquirá (Boyacá)	1.150	1.175	1.250	1.175	1.313
San Gil (Santander)	1.255	1.275	1.230	1.275	1.275
Santana (Boyacá)	1.150	1.207	1.232	1.225	1.225
Vélez (Santander)	1.125	1.200	1.250	1.150	1.155

Fuente: SIPSA-DANE. Cálculos: DANE.

En Charalá (Santander), por su parte, el precio de la panela subió. Se evidenció poca oferta del producto

proveniente de las áreas rurales de los municipios de Ocamonte, Coromoro, Mogotes y Charalá (Santander). En el caso de la panela morena, por ejemplo, el aumento fue del 1,23 %, ofreciéndose el kilo a \$1.234.

Por su parte, en Villeta (Cundinamarca) el precio descendió un 10,33 %. Se destacó el mayor procesamiento de caña en las veredas Alto de Torres, Cagual, Cune, Chorillo y Chapaima y, por ende, la mayor oferta de producto. A lo anterior se sumó la reducción en la demanda. El kilo se vendió a \$981.

En Nocaiama (Cundinamarca) también disminuyeron las cotizaciones, ya que hubo mayor oferta desde las veredas El Cajón, San José, Vaquero, Concucho, La Florida y El Tigre, a lo que se sumó la reducción en la demanda por parte de compradores desde Meta y Cundinamarca. El kilo de panela morena se vendió a \$1.025; 2,38% menos.

Tabla 4. Precios por kilo de la panela redonda morena 2014 (6 de septiembre al 10 de octubre)

Mercados	Septiembre			27 de septiembre al 3 de octubre	Octubre 4 al 10
	6 al 12	13 al 19	20 al 26		
Caparrapí (Cundinamarca)	950	1.000	1.100	1.100	1.100

Fuente: SIPSA-DANE. Cálculos: DANE.

Por último, en Caparrapí (Cundinamarca) disminuyó el abastecimiento de panela debido a la poca producción de caña en la región, pues se registró un intenso verano en el municipio. Sin embargo, los comerciantes no subieron el precio por la alta oferta en Bogotá, uno de los principales mercados de destino. El kilo de la redonda se vendió a \$1.100, y el de la cuadrada a \$1.200.