

## Comportamiento de los precios

### Aumentan los precios de la papa negra



Fuente: DANE.

El Departamento Administrativo Nacional de Estadística (DANE), por medio del Sistema de Información de Precios y Abastecimiento del Sector Agropecuario (SIPSA), comunicó que durante la semana del 2 al 8 de agosto de 2014 se registró un aumento de los precios de las frutas, los tubérculos y las hortalizas.

Se incrementaron los precios de las frutas frescas, principalmente del mango Tommy, la guayaba pera, la mora de Castilla, el melón Cantalup, la guanábana, la piña gold, el limón común, la patilla y la mandarina común. En el caso de la mora se destacó la reducción en la producción en Santander, mientras que disminuyó el abastecimiento de piña gold procedente del Eje Cafetero y los Llanos Orientales.

En el grupo de los tubérculos subieron las cotizaciones mayoristas de las papas negra y criolla, la yuca y las arracachas blanca y amarilla. El aumento en los precios de la papa criolla obedeció a la reducción de la oferta desde el altiplano cundiboyacense. También aumentaron los precios de la arracacha amarilla, pues se contó con menos producto de Boyacá y Tolima.

Asimismo, en el grupo de las verduras se registró un aumento de los precios de la zanahoria, la habichuela, el pimentón, la mazorca, el tomate chonto, la remolacha, la cebolla junca y la acelga. En el caso de la zanahoria se contó con una menor oferta procedente desde la Sabana de Bogotá.

## Informe de contexto

### Plátano guineo

A diferencia de otras variedades de plátano, el guineo no tiene un comercio mayorista tan amplio y se concentra en los mercados regionales más que en las grandes centrales de abasto, especialmente aquellos de Antioquia, Risaralda y Valle del Cauca.

A esta variedad también se le conoce como plátano colí, colicero o topocho y se diferencia de las demás variedades por su tamaño más pequeño y por ser más grueso. Se le considera el «rey» de los plátanos por su alto contenido de hierro, potasio y vitaminas, además de su alto valor calórico debido a su contenido de hidratos de carbono, por lo que su consumo es recomendado para niños, adultos mayores y mujeres embarazadas. Se utiliza principalmente en la preparación de sopas.

La plantación del colí está altamente distribuida en el país y generalmente se asocia con los cultivos de café, cacao y frutales. De esta forma, aunque Antioquia es el mayor productor de plátano a nivel nacional, el colicero proviene no solo de este departamento sino también de Caldas, Quindío y Risaralda, donde está asociado con el café, y de otros departamentos como Norte de Santander y Cundinamarca.

El plátano guineo ingresa principalmente desde los municipios de Armenia, Génova, Calarcá (Quindío), Quinchía, Belén de Umbría, Guática, Pereira (Risaralda), Aguadas, Anserma, Riosucio, Pácora, La Merced y Palestina (Caldas).

También se recibe un buen volumen de carga desde las zonas de producción ubicadas en Andes, Jericó,

CONTENIDO	pág.		pág.
Comportamiento de los precios	1	Verduras y hortalizas	5
Informe de contexto	1	Frutas frescas	13
Indicador de abastecimiento	3	Tubérculos, raíces y plátanos	23
Lo que más sube, lo que más baja	4	Granos, carnes y procesados	27

Pueblorrico, Támesis (Antioquia), Anolaima (Cundinamarca), El Zulia, Arboledas, Cucutilla y Salazar (Norte de Santander).

En cuanto al abastecimiento de este producto, del total que llega a los mercados monitoreados por el SIPSA, el 32 % procede de Antioquia, el 27 % de Caldas, el 13 % de Norte de Santander y el 12 % de Risaralda.

La ciudad de Medellín se destaca como la que más plátano guineo recibe (70 % del total reportado), seguida muy de lejos por otras como Cúcuta, Bogotá o Cali (con 14, 6 y 5%, respectivamente). En la capital de Antioquia, este producto se destaca por ser muy demandado por las guarderías y los hospitales, pues se considera de fácil digestión.

En el primer semestre de 2014, el 50 % del plátano que llegó a los mercados de Medellín ingresó desde el Eje Cafetero y el otro 50 % de Antioquia. A nivel municipal, el mayor proveedor fue Andes (Antioquia) con el 22 %, seguido de Quinchía (Risaralda) y Aguadas (Caldas), 13 % cada uno.

A Cúcuta, por su parte, el ingreso se da casi en su totalidad desde Norte de Santander, específicamente de los municipios de El Zulia, Arboledas, Cucutilla y Salazar. Por su parte, a Bogotá llega plátano guineo desde Cundinamarca, Meta y Tolima, especialmente de Anolaima (Cundinamarca) y, en menor medida, de Viotá, Vianí y Quipile (Cundinamarca), Granada (Meta) y Cajamarca (Tolima).

**Gráfico 1. Precios mensuales de plátano guineo 2013 (enero) - 2014 (junio)**

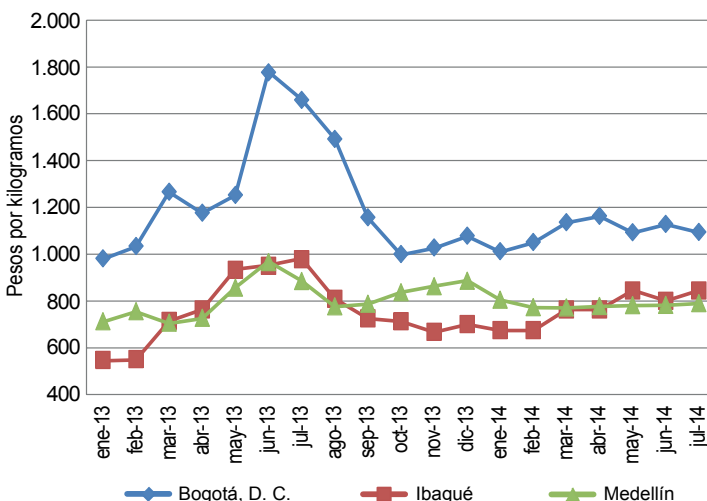

Fuente: DANE-SIPSA.

En cuanto a los precios, al observar el comportamiento de los mismos entre enero de 2013 y julio de 2014, se encontró que en junio y julio del año 2013 se registró el pico de precios más altos ocasionado; en el caso del mercado de Ibagué, por el menor volumen de abastecimiento registrado recibido desde Cajamarca (Tolima). En este período también se registró menor entrada desde el suroeste antioqueño (principalmente a Medellín) y el Eje Cafetero.

Asimismo, en Bogotá, los comerciantes aseguraron que el incremento en los precios se debió al menor nivel de carga recibido desde Pereira (Risaralda) y Manizales (Caldas). Además, se presentaron finalizaciones de cortes en las zonas de producción en el municipio de La Vega, en Cundinamarca, y la oferta recibida desde Tolima no fue suficiente para cubrir la demanda. Todo lo anterior generó en este mercado un incremento promedio del 41 % respecto al mes anterior.

Para los meses siguientes el descenso en la cotización mayorista se dio como consecuencia del mayor ingreso de producto. Por ejemplo, la oferta regional de Cundinamarca aumentó gracias a la salida de nuevos cortes en La Vega. Asimismo, se amplió el nivel de abastecimiento desde Armenia (Quindío), lo que conllevó a un mejoramiento en la oferta en ese mercado.

En general, para 2014 los precios han mostrado bastante estabilidad, lo cual se puede corroborar calculando su coeficiente de variación<sup>1</sup>, el cual muestra valores bastante cercanos a cero en las principales centrales mayoristas del país. En Bogotá, por ejemplo, este valor es de

**Gráfico 2. Patrón estacional de los precios del plátano guineo 2013**

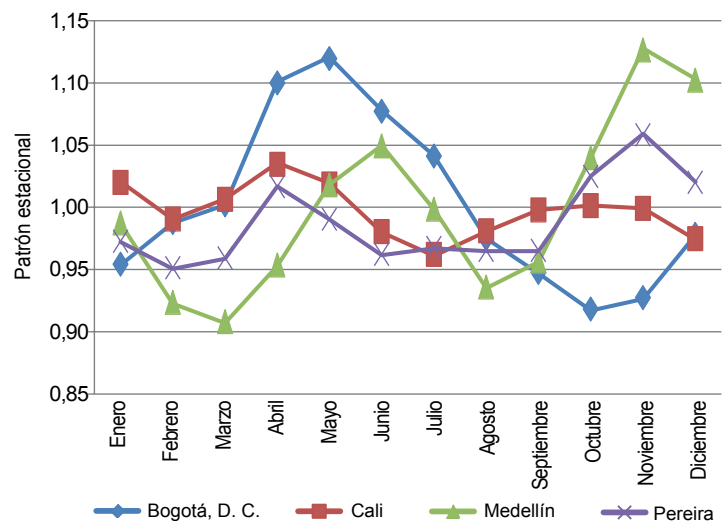

Fuente: DANE-SIPSA.

<sup>1</sup> El coeficiente de variación mide la variabilidad de una serie de datos; su valor es superior a 0 y, entre más alto sea, indica una mayor variación.

0,05, en Medellín de 0,06 y en Pereira de 0,03, lo cual muestra la poca dispersión de los datos y la estabilidad de las cotizaciones. Sin embargo, esta situación difiere de la registrada durante el segundo semestre del 2013, cuando se registró el pico más alto de los precios.

Al estudiar el comportamiento de los precios a lo largo del año, se encuentran periodos bien marcados de cosecha, que varían un poco dependiendo de la zona productora. En Antioquia, por ejemplo, se registran dos ciclos, uno en cada semestre del año: en el primer y tercer trimestres los precios bajan y en el segundo y cuarto, suben, situación que tiende a repetirse todos los años.

En Bogotá, por su parte, entre noviembre y mayo se registran alzas en las cotizaciones, que coinciden con la poca cosecha en Cundinamarca y Meta; a partir de junio se observa una caída en los precios que alcanza su menor nivel en octubre.

Por último, en Cali, las alzas y disminuciones de las cotizaciones no son tan marcadas como en las otras dos ciudades; sin embargo, los precios mayoristas tienen un comportamiento contrario al registrado en Medellín.

En general, se puede afirmar que el plátano guineo es una variedad que, a pesar de sus propiedades y su contenido de nutrientes, no tiene un consumo tan amplio como el de otras variedades, como el hartón. Su producción se concentra en unas pocas regiones del país como lo son el Eje Cafetero, Antioquia, Valle del Cauca y Cundinamarca, donde se acostumbra asociarlo con cultivos como el del café o el del cacao. Es importante anotar que cada uno de los mercados tiene sus zonas de abastecimiento, sin que exista un mercado nacional.

En cuanto a los precios, estos tienen un comportamiento cíclico bastante marcado, a pesar de lo cual no muestran una variación muy grande mes a mes.

## Indicador de abastecimiento de alimentos

### Disminuye el abastecimiento de frutas

El acopio en los mercados mayoristas de Mercar, Barranquillita, Corabastos, Las Flores, Centroabastos, Cavasa, Santa Helena, Cenabastos, La Nueva Sexta, Central Mayorista de Antioquia, Coomerca, Surabastos, Mercasa y La Central de Abastos de Villavicencio, para las semanas del 24 al 30 de julio y del 31 de julio al 6 de agosto, registró un descenso del 1,32 % en relación con el total de los alimentos.

Esta disminución en el abastecimiento se debió a una menor entrada de alimentos en los mercados de Cúcuta, en Cenabastos y La Nueva Sexta, al bajar el ingreso de alimentos en un 19,61 %; en Bucaramanga, Centroabastos, disminuyó en un 16,36 %; en Barranquilla, Barranquillita, fue del 8,65 %; en Neiva, Surabastos, descendió la oferta de alimentos en un 4,72 %; en Armenia, Mercar, el ingreso de alimentos cayó un 3,62 %, y en Villavicencio, en la Central de Abastos, se redujo en un 3,35 %. Por el contrario, en Bogotá, en Corabastos y Las Flores, aumentó el acopio en un 2,78 %; en Medellín, CMA y Coomerca, el ingreso de alimentos subió un 2,66 %; en Pereira, Mercasa, fue del 1,76 %, y en Cali, Cavasa y Santa Helena, creció en 1,17 %.

De este modo, en Cenabastos y La Nueva Sexta, el grupo de los procesados registró un descenso del 39,37%, ya que presentó un menor suministro de carne de pollo y aceites; en Centroabastos, de la misma manera, se identificó una menor entrada de alimentos procesados, en

un 28,97 %, como resultado de un bajo acopio de arroz y huevo. En el caso de Barranquilla, el grupo de las frutas frescas disminuyó su abastecimiento en un 23,37 %, a raíz de un menor acopio de melón y piña perolera; en Surabastos, el grupo de los procesados redujo su abastecimiento en un 14,23 %, pues se reportaron menos inventarios de

**Gráfico 3. Participación total de los grupos de alimentos que fueron registrados en los mercados Mercar, Barranquillita, Corabastos, Las Flores, Centroabastos, Cavasa, Santa Helena, Cenabastos, La Nueva Sexta, CMA, Coomerca, Surabastos, Mercasa y la Central de Abastos de Villavicencio.**

2014 (12 de junio al 6 de agosto)

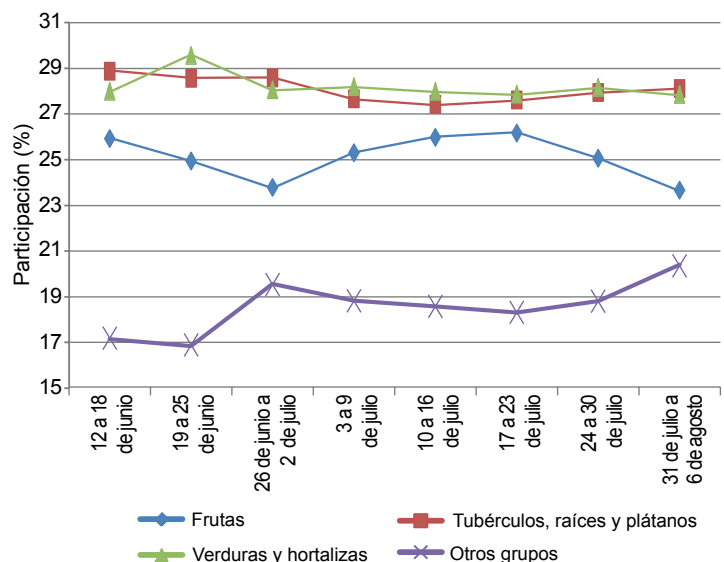

Fuente: SIPSA, Ministerio de Agricultura y Desarrollo Rural-DANE.



azúcar y arroz; en la central de Mercar, de igual forma, el grupo de los procesados redujo su oferta en un 19,76 %, por alimentos como la panela y el azúcar. Y en el mercado mayorista de Villavicencio, igualmente, se reportó una menor oferta de los alimentos procesados, del orden del 17,53 %, donde los aceites y la carne de pollo fueron los productos que más incidieron en este comportamiento.

Por el contrario, en Corabastos y las Flores, el grupo de los procesados fue la causa del aumento en el abastecimiento al crecer un 12,67 %, debido a las mayores cantidades ingresadas de lenteja y maíz amarillo; en la CMA y Coomerca, del mismo modo, el grupo de los procesados incrementó su oferta en un 14,05 %, por el mayor acopio de frijol y maíz amarillo. Por su parte, en Mercasa, el grupo

de las frutas frescas reportó un aumento del 12,57 % en el aprovisionamiento, como resultado de una mayor oferta de papaya hawaiana y mora. Y en Cavasa y Santa Helena, en Cali, el mayor abastecimiento fue generado por el grupo de los procesados, que incrementaron el aprovisionamiento en un 24,24 %, ante la buena oferta de lenteja y res en pie.

Los grupos con mayor participación para la semana comprendida del 31 de julio al 6 de agosto, para el acumulado de los mercados, fueron los tubérculos, raíces y plátanos con el 28,13 %, seguidos por las verduras y hortalizas con un 27,87 %, las frutas frescas con un 23,67 % y los otros grupos, entre los que se encuentran las carnes, los procesados, los granos, los cereales, los lácteos, los huevos y los pescados, con 20,33 %.

## Lo que más sube, lo que más baja

Ciudades	Lo que más sube	Lo que más baja
Barranquilla	Habichuela, pepino cohombro, cebolla junca Aquitania, pimentón, remolacha, mango Tommy, guayaba agria, bananos Urabá y criollo, mora de Castilla, mandarina común, yuca criolla, queso costeño.	Cebolla cabezona roja importada, zanahoria bogotana, granadilla, tomate de árbol, papaya Maradol, aguacate papelillo, papas criolla sucia y única, pastas alimenticias.
Bogotá, D. C.	Brócoli, acelga, apio, zanahoria, cebolla cabezona blanca, tomates larga vida y chonto, frijol verde cargamanto, melón Cantalup, mangos Tommy y común, mandarina arrayana, mora de Castilla, patilla, tangelo, papaya Maradol, arracacha amarilla, papas criolla limpia y parda pastusa, langostino 16-20, frijoles bolón y nima calima.	Chócolo mazorca, pepino cohombro y de rellenar, espinaca, rábano rojo, uchuva, breva, durazno nacional, naranja Sweet, merluza filete importado, tilapia y salmón filete congelado, panela cuadrada morena.
Bucaramanga	Pepino cohombro, habichuela, pimentón, cebolla junca, frijol verde en vaina, acelga, remolacha, tomate Riogrande, guanábana, melón Cantalup, patilla, uvas red globe nacional y verde, tomate de árbol, tangelo, lulo, papas criolla limpia y suprema, yuca criolla, plátano hartón verde, frijol calima, bagre rayado entero fresco.	Cebollas cabezona roja importada y ocañera, rábano rojo, ciruela roja, granadilla, naranja común, zapote, kiwi, manzana verde importada, papas R-12 negra e ICA Huila, aceite vegetal mezcla.
Cali	Pepino cohombro, berenjena, rábano rojo, habichuela, apio, frijol verde cargamanto, tomate larga vida, arveja verde en vaina, mango Tommy, mandarinas arrayana y Oneco, maracuyá, naranja Valencia, granadilla, patilla, curuba, papas criolla limpia, R-12 negra y capira, carne de cerdo brazo sin hueso, harina de trigo, maíz amarillo trillado.	Espinaca, ahuyama, coliflor, lechuga Batavia, pimentón, cebolla cabezona roja peruana, melón Cantalup, papaya Maradol, aguacate papelillo, fresa, uva importada, arracacha amarilla, ulluco, carne de cerdo tocino barriga, carne de res lomo de brazo, azúcar morena, café molido.
Cartagena	Habichuela, cebolla junca, pepino cohombro, repollo blanco, tomate Riogrande, chócolo mazorca, remolacha, lechuga Batavia, cebolla cabezona blanca, mandarina común, lulo, tomate de árbol, melón Cantalup, mora de Castilla, uva importada, papa única, arveja seca importada, queso costeño.	Cebolla cabezona roja ocañera y peruana, rábano rojo, ajo importado, ahuyama, curuba, pera importada, piña perolera, naranja Valencia, ñame espinoso, sierra entera congelada, carne de res falda.
Cúcuta	Pimentón, habichuela, chócolo mazorca, pepino cohombro, zanahoria, cebolla cabezona blanca, limones común y Tahití, mandarina común, fresa, durazno nacional, uva importada, papas criolla limpia, parda pastusa y única, carne de res lomo de brazo, carne de cerdo, cabeza de lomo, garbanzo importado, carne de res lomo de brazo, bocachico criollo fresco.	Cebolla cabezona roja peruana y ocañera, ajo, lechuga Batavia, repollo morado, naranja común, curuba, maracuyá, piñas perolera y gold, aguacate común, granadilla, arracacha amarilla, papa ICA-Huila, menudencias de pollo, huevos rojos A y AA, carne de res paletero.
Medellín	Espinaca, rábano rojo, berenjena, tomate chonto, zanahoria larga vida, arveja verde en vaina, chócolo mazorca, cebolla junca, pepino cohombro, pimentón, mangos Tommy y manzano, curuba, lulo, guayaba pera, uva verde, fresa, melón Cantalup, yuca ICA, papa criolla limpia y nevada, panela cuadrada blanca, carne de cerdo perril sin hueso.	Habichuela, tomate riñón, ahuyama, pepino de rellenar, coliflor, ajo importado, cebolla cabezona roja importada, papaya hawaiana, zapote, granadilla, kiwi, plátano guineo, papas capira y R-12 negra, carne de cerdo espinazo y tocino papada, queso costeño, pierna perril con rabadilla.
Pereira	Habichuela, pepino cohombro, zanahoria, tomate chonto, cebolla cabezona blanca, coliflor, pimentón, mango Tommy, limones Tahití y común, uva red globe nacional, aguacate papelillo, guayaba pera, granadilla, papas nevada y criolla limpia, arracacha blanca.	Frijol verde en vaina, tomate riñón, ajo nacional e importado, cebolla junca, mora de Castilla, naranjas Sweet y tangelo, banana criollo, papas R-12 roja y capira, plátano hartón maduro, frijol cargamanto rojo y maíz amarillo trillado, arveja verde seca importada.

## Verduras y hortalizas

### Menor producción de repollo blanco



Fuente: <http://recetasdelujo.com>.

A lo largo de la presente semana se registró un incremento en los precios del repollo blanco en los veinticinco mercados mayoristas donde se comercializó. La razón de este comportamiento fue el menor nivel de abastecimiento recibido desde El Santuario, El Carmen de Viboral, Marinilla y Sonsón (Antioquia), donde la falta de lluvias redujo la producción. Asimismo, el volumen de carga fue menor en el altiplano cundiboyacense debido a la culminación de cosechas. En las ciudades de Bucaramanga y Medellín, por ejemplo, el kilo se negoció a \$780 y a \$279; un 7,41 % más respecto a la semana pasada.

De igual manera, subieron las cotizaciones de la zanahoria, la habichuela, el pimentón, los fríjoles verdes cargamanto y en vaina, el chócolo mazorca, el pepino cohombro, el tomate chonto, la remolacha, la cebolla junca, la lechuga Batavia y la acelga. En el caso de la habichuela, esta tendencia se presentó en treinta y uno de los cuarenta mercados donde se cotizó. De acuerdo con los comerciantes, hubo una reducción en las cosechas en Fómeque, Arbeláez, Fusagasugá (Cundinamarca) y Nariño, a lo que se sumó la menor oferta desde Santander, Norte de Santander y Valle del Cauca, donde el verano redujo los niveles productivos.

El precio de la zanahoria aumentó debido al menor nivel de oferta que ingresó desde Funza, Tocancipá, Sibaté, Madrid, Facatativá, Subachoque, El Rosal, Villapinzón (Cundinamarca), Ventaquemada, Samacá (Boyacá), Pasito, Túquerres (Nariño) y el oriente antioqueño. Lo anterior

ocasionó el incremento de sus precios en veintisiete de los veintisiete mercados donde se comercializó. Asimismo, debido al bajo ingreso desde Lebrija, Girón (Santander), El Dovio, Calima, Pradera, Bolívar (Valle del Cauca), Ocaña (Norte de Santander) y Cajamarca (Tolima), los precios del pimentón aumentaron en veintinueve de los cuarenta y dos mercados donde se ofreció esta semana. En Bogotá D. C., el kilo se vendió a \$1.723, lo que significó un alza del 17,77 % respecto a la semana pasada.

También se registró un menor abastecimiento de cebolla junca desde las zonas de producción en Santander, donde los cultivos presentan una baja producción por las altas temperaturas y la finalización de algunos cortes. Asimismo, hubo un menor volumen de carga que ingreso desde el altiplano cundiboyacense, Antioquia y Risaralda, lo que adujo el incremento de sus precios en diecisiete de veintiún mercados donde se vendió. En las ciudades de Armenia y Villavicencio, por ejemplo, el precio promedio estuvo un 9,51 % por encima del de la semana pasada.

En cambio, disminuyeron los precios de las cebollas cabezonas rojas peruana y ocañera, el ajo importado, el pepino de rellenar y la ahuyama. En el caso de la cebolla ocañera, se observó que sus cotizaciones disminuyeron en los siete mercados donde se transó esta semana debido a un incremento en la oferta procedente de las zonas de producción en Norte de Santander.

**Gráfico 4. Comportamiento de los precios del pepino cohombro 2014 (12 de julio al 8 de agosto)**

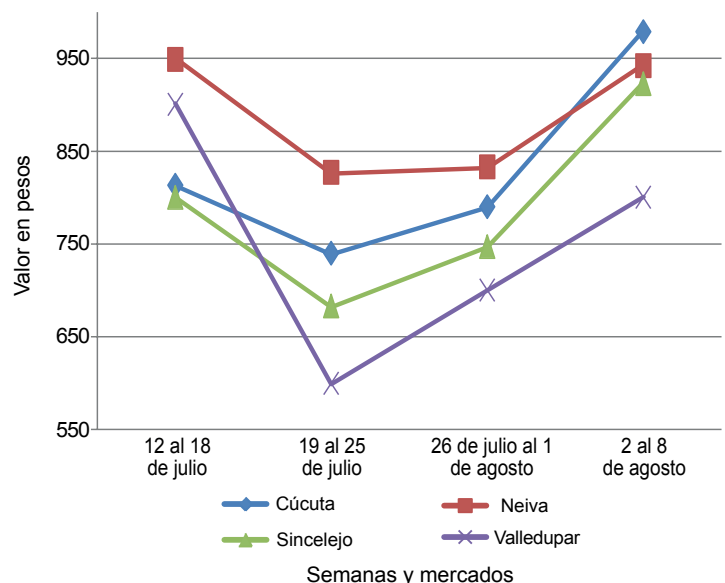

Fuente: SIPSA-DANE.













**Cuadro 1. Mercados mayoristas. Precios de venta de verduras y hortalizas (continuación)**  
**2014 (2 al 8 de agosto)**

Productos y mercados	Pesos por kilogramo				Tendencia	Productos y mercados	Pesos por kilogramo				Tendencia
	Mínimo	Máximo	Medio				Mínimo	Máximo	Medio		
<b>Pimentón (continuación)</b>						<b>Remolacha regional</b>					
Marinilla (Antioquia)	350	500	416		++	Cúcuta, Cenabastos	600	700	647		+
Medellín, Central						Marinilla (Antioquia)	450	500	480		=
Mayorista de Antioquia	600	1.100	858		++	Pamplona (Norte de Santander)	400	500	455		-
Medellín, Coomerca	500	600	554		+	<b>Repollo blanco</b>					
Montería (Córdoba)	800	1.000	933		--	Armenia, Mercar	467	500	494		+
Neiva, Surabastos	1.143	1.429	1.333		-	Barranquilla, Barranquillita	929	1.000	956		+
Palмира (Valle del Cauca)	1.000	1.300	1.125		+++	Barranquilla, Granabastos	857	1.000	911		+
Pamplona (Norte de Santander)	1.417	1.667	1.611		+++	Bucaramanga, Centroabastos	720	800	780		+
Pasto (Nariño)	1.000	1.600	1.200		+++	Buenaventura (Valle del Cauca)	433	533	489		+
Pereira, La 41	1.000	1.300	1.150		-	Carmen de Viboral (Antioquia)	333	375	354		n.d.
Pereira, Mercasa	1.000	1.200	1.067		+	Cartagena, Bazurto	629	1.000	818		+++
Peñol (Antioquia)	380	450	419		+	Cartago (Valle del Cauca)	520	833	670		+
Popayán (Cauca)	1.000	1.000	1.000		=	El Santuario (Antioquia)	250	317	283		++
Rionegro (Antioquia)	500	800	644		++	La Ceja (Antioquia)	360	500	420		++
San Gil (Santander)	500	857	655		+++	Manizales (Caldas)	833	1.000	896		+
Sincelejo (Sucre)	1.500	2.000	1.817		+++	Marinilla (Antioquia)	250	292	270		++
Socorro (Santander)	357	500	464		--	Medellín, Central					
Sogamoso (Boyacá)	1.000	1.000	1.000		=	Mayorista de Antioquia	231	308	279		++
Sonsón (Antioquia)	800	900	838		+++	Medellín, Coomerca	215	246	235		++
Tuluá (Valle del Cauca)	800	1.000	900		+	Montería (Córdoba)	367	467	424		+
Tunja (Boyacá)	1.071	1.071	1.071		=	Neiva, Surabastos	720	1.000	874		+++
Ubaté (Cundinamarca)	1.800	2.000	1.900		+++	Pasto (Nariño)	167	250	203		++
Valledupar, Mercabastos	833	1.250	1.111		++	Pereira, La 41	600	857	739		+
Valledupar, Mercado Nuevo	833	1.250	1.111		+	Pereira, Mercasa	429	786	590		+
Villavicencio, CAV	1.250	1.667	1.441		-	Popayán (Cauca)	340	340	340		+
<b>Pimentón verde</b>						Rionegro (Antioquia)	267	333	295		+
Bogotá, D. C., Corabastos	1.800	2.600	2.338		+++	Sincelejo (Sucre)	300	417	349		++
Bucaramanga, Centroabastos	538	923	798		+++	Sonsón (Antioquia)	157	171	161		++
Cartagena, Bazurto	1.800	2.200	2.033		=	Valledupar, Mercabastos	571	714	643		+
<b>Rábano rojo</b>						Villavicencio, CAV	1.000	1.333	1.139		+
Armenia, Mercar	1.500	1.500	1.500		++	<b>Repollo blanco bogotano</b>					
Barranquilla, Barranquillita	3.500	4.000	3.750		=	Medellín, Central					
Bogotá, D. C., Corabastos	278	417	345		-	Mayorista de Antioquia	571	643	600		+
Bucaramanga, Centroabastos	2.500	2.500	2.500		-	<b>Repollo blanco valluno</b>					
Cali, Cavasa	2.000	2.000	2.000		+++	Cali, Cavasa	400	500	456		+++
Cartagena, Bazurto	4.000	4.000	4.000		-	Cali, Santa Helena	367	433	400		++
Manizales (Caldas)	3.000	3.000	3.000		=	Palмира (Valle del Cauca)	333	367	350		=
Medellín, Central						Tuluá (Valle del Cauca)	400	433	417		=
Mayorista de Antioquia	700	2.000	1.093		+++	<b>Repollo morado</b>					
Montería (Córdoba)	4.000	4.000	4.000		=	Bucaramanga, Centroabastos	1.600	1.700	1.650		+
Neiva, Surabastos	2.500	3.500	2.750		--	Cali, Cavasa	750	950	828		++
Pamplona (Norte de Santander)	2.000	2.000	2.000		+++	Cúcuta, Cenabastos	1.111	1.111	1.111		-
Pasto (Nariño)	2.000	3.000	2.500		+	El Santuario (Antioquia)	583	625	610		+++
<b>Remolacha</b>						Medellín, Central					
Armenia, Mercar	560	608	584		+++	Mayorista de Antioquia	538	615	598		+++
Barranquilla, Barranquillita	500	667	604		+	Pamplona (Norte de Santander)	667	833	759		+++
Barranquilla, Granabastos	667	667	667		+	Pasto (Nariño)	450	550	492		+
Bogotá, D. C., Corabastos	417	667	471		+	<b>Repollo morado antioqueño</b>					
Bucaramanga, Centroabastos	560	600	596		+	Buenaventura (Valle del Cauca)	667	667	667		=
Cartagena, Bazurto	667	750	711		++	<b>Repollo verde regional</b>					
Chiquinquirá (Boyacá)	500	500	500		++	Bogotá, D. C., Corabastos	786	857	841		++
Duitama (Boyacá)	500	500	500		n.d.	Cúcuta, Cenabastos	400	800	565		+++
El Santuario (Antioquia)	400	500	438		-	Duitama (Boyacá)	800	900	850		+++
Ibagué, Plaza La 21	720	800	787		++	Ipiales (Nariño)	300	340	312		+++
La Ceja (Antioquia)	900	1.200	1.022		++	Manizales (Caldas)	600	680	630		-
Manizales (Caldas)	455	545	528		-	Pamplona (Norte de Santander)	440	600	525		+++
Medellín, Central						San Gil (Santander)	640	800	693		-
Mayorista de Antioquia	400	600	504		+	Sogamoso (Boyacá)	667	750	708		+
Medellín, Coomerca	600	700	648		+	Tunja (Boyacá)	560	672	611		++
Montería (Córdoba)	800	1.000	867		=	<b>Tomate chonto</b>					
Neiva, Surabastos	560	704	617		++	Armenia, Mercar	2.000	2.200	2.025		+++
Rionegro (Antioquia)	500	600	570		-	Bogotá, D. C., Corabastos	2.045	2.364	2.264		++
San Gil (Santander)	560	1.200	820		+	Cartago (Valle del Cauca)	2.000	2.300	2.183		+++
Sogamoso (Boyacá)	500	500	500		+	Chiquinquirá (Boyacá)	1.600	1.800	1.700		+
Tunja (Boyacá)	460	500	491		+++	Ibagué, Plaza La 21	2.000	2.500	2.215		++
Valledupar, Mercabastos	667	833	722		+++	Manizales (Caldas)	1.818	2.000	1.964		+++
Villavicencio, CAV	667	833	726		+	Neiva, Surabastos	1.800	2.000	1.927		+++
<b>Remolacha antioqueña</b>						Pereira, La 41	2.200	2.500	2.333		+++
Sincelejo (Sucre)	800	1.000	906		+	Pereira, Mercasa	1.800	2.200	2.033		+++
<b>Remolacha bogotana</b>						Peñol (Antioquia)	1.850	2.000	1.929		+++
Buenaventura (Valle del Cauca)	960	1.040	1.013		=	Santa Bárbara (Antioquia)	1.000	1.200	1.069		++
Cali, Cavasa	633	667	654		+++	Sincelejo (Sucre)	2.000	3.000	2.611		+++
Cali, Santa Helena	583	667	629		+++	Tunja (Boyacá)	1.818	2.273	2.030		++
Cartago (Valle del Cauca)	700	1.000	833		-	Valledupar, Mercabastos	2.200	2.200	2.200		+++
Palмира (Valle del Cauca)	567	700	650		+++						
Tuluá (Valle del Cauca)	667	750	722		+++						

**Cuadro 1. Mercados mayoristas. Precios de venta de verduras y hortalizas (conclusión)  
2014 (2 al 8 de agosto)**

Productos y mercados	Pesos por kilogramo				Tenden- cia	Productos y mercados	Pesos por kilogramo				Tenden- cia
	Mínimo	Máximo	Medio				Mínimo	Máximo	Medio		
<b>Tomate chonto antioqueño</b>						<b>Tomate Riogrande bumangués (continuación)</b>					
El Santuario (Antioquia)	1.500	2.000	1.713		++	Barranquilla, Granabastos	2.182	2.955	2.504		++
La Ceja (Antioquia)	1.700	2.000	1.875		+++	Cartagena, Bazurto	2.364	3.000	2.677		++
Marinilla (Antioquia)	1.700	2.300	1.983		+++	<b>Tomate Riogrande ocañero</b>					
Medellín, Central						Barranquilla, Barranquillita	1.920	2.200	2.033		+
Mayorista de Antioquia	2.200	2.600	2.329		+++	Barranquilla, Granabastos	2.400	3.250	2.763		++
Medellín, Coomerca	1.800	2.000	1.960		+++	Cartagena, Bazurto	2.000	2.667	2.251		+++
Montería (Córdoba)	1.800	2.400	2.100		++	Sincelejo (Sucre)	2.400	2.600	2.500		n.d.
Peñol (Antioquia)	1.600	1.900	1.715		+++	Valledupar, Mercabastos	2.292	2.708	2.500		++
Rionegro (Antioquia)	1.300	2.000	1.762		+++	<b>Zanahoria</b>					
Sonsón (Antioquia)	1.300	1.400	1.363		+	Armenia, Mercar	1.333	1.417	1.358		+
Yarumal (Antioquia)	1.000	1.000	1.000		=	Bogotá, D. C., Corabastos	1.667	2.167	1.878		+++
<b>Tomate chonto valluno</b>						Bucaramanga, Centroabastos	1.333	1.917	1.609		++
Buenaventura (Valle del Cauca)	2.300	2.500	2.400		++	Buenaventura (Valle del Cauca)	1.000	1.200	1.094		++
Cali, Cavasa	2.300	2.700	2.517		+++	Cali, Cavasa	818	1.000	909		+
Cali, Santa Helena	2.000	2.200	2.133		++	Cartago (Valle del Cauca)	1.583	1.917	1.750		+++
Medellín, Central						Chiquinquirá (Boyacá)	1.500	1.800	1.650		+
Mayorista de Antioquia	2.200	2.600	2.325		+++	Cúcuta, Cenabastos	1.167	1.833	1.472		+++
Palmira (Valle del Cauca)	2.000	2.800	2.333		+++	Duitama (Boyacá)	1.700	1.800	1.750		+++
Tuluá (Valle del Cauca)	2.300	2.600	2.413		+++	Ibagué, Plaza La 21	1.568	2.240	1.729		+++
<b>Tomate larga vida</b>						Ipiales (Nariño)	500	560	533		+++
Bogotá, D. C., Corabastos	2.250	2.500	2.401		++	Manizales (Caldas)	1.452	1.774	1.623		+
Cali, Cavasa	2.400	2.500	2.475		++	Neiva, Surabastos	1.200	1.627	1.461		+++
Chiquinquirá (Boyacá)	1.400	1.600	1.500		-	Palmira (Valle del Cauca)	836	909	873		++
Medellín, Central						Pamplona (Norte de Santander)	1.000	1.500	1.278		-
Mayorista de Antioquia	2.500	3.000	2.850		++	Pasto (Nariño)	600	727	670		++
Neiva, Surabastos	1.800	2.000	1.927		+++	Pereira, La 41	1.353	1.365	1.359		+++
Pasto (Nariño)	1.500	1.750	1.667		-	Pereira, Mercasa	1.176	1.412	1.324		+++
Popayán (Cauca)	933	1.333	1.089		+++	Popayán (Cauca)	667	700	678		+
Sogamoso (Boyacá)	2.400	2.500	2.450		++	San Gil (Santander)	1.600	2.200	1.906		+
Tuluá (Valle del Cauca)	2.200	2.300	2.267		-	Sincelejo (Sucre)	1.000	1.375	1.245		++
Tunja (Boyacá)	2.000	2.250	2.175		+++	Sogamoso (Boyacá)	1.833	2.000	1.917		+++
Villavicencio, CAV	2.500	3.000	2.652		+++	Sonsón (Antioquia)	680	720	700		+++
<b>Tomate riñón</b>						Tunja (Boyacá)	1.500	1.833	1.767		+++
Armenia, Mercar	2.300	2.400	2.375		+	Ubaté (Cundinamarca)	2.000	2.200	2.100		+++
Bogotá, D. C., Corabastos	2.889	2.889	2.889		+	Valledupar, Mercabastos	1.667	2.000	1.778		++
Bucaramanga, Centroabastos	1.818	2.273	2.045		++	Villavicencio, CAV	1.500	2.000	1.781		+++
Cartago (Valle del Cauca)	2.600	3.000	2.717		-	<b>Zanahoria bogotana</b>					
Ipiales (Nariño)	1.222	1.364	1.271		+	Barranquilla, Barranquillita	1.417	2.083	1.621		+
Manizales (Caldas)	2.200	2.500	2.313		-	Barranquilla, Granabastos	1.500	2.000	1.703		++
Medellín, Central						Buenaventura (Valle del Cauca)	1.500	1.500	1.500		+++
Mayorista de Antioquia	2.000	2.200	2.024		--	Cali, Cavasa	1.500	1.667	1.563		+
Pereira, La 41	2.000	2.200	2.100		---	Cali, Santa Helena	1.333	1.333	1.333		+
Pereira, Mercasa	2.000	2.500	2.267		--	Cartagena, Bazurto	1.500	2.000	1.725		++
Sincelejo (Sucre)	2.200	2.800	2.508		-	Cúcuta, Cenabastos	1.583	2.333	1.859		+++
<b>Tomate riñón valluno</b>						Montería (Córdoba)	750	1.417	1.065		++
Montería (Córdoba)	2.500	2.500	2.500		-	Pereira, La 41	1.417	1.500	1.458		+
<b>Tomate Riogrande</b>						Pereira, Mercasa	1.417	1.667	1.586		++
Bucaramanga, Centroabastos	2.273	2.727	2.426		++	Tuluá (Valle del Cauca)	1.667	1.833	1.722		++
Cúcuta, Cenabastos	2.182	2.273	2.216		+	<b>Zanahoria larga vida</b>					
Duitama (Boyacá)	1.600	1.600	1.600		-	Carmen de Viboral (Antioquia)	842	945	893		--
Montería (Córdoba)	1.400	1.400	1.400		=	El Santuario (Antioquia)	889	1.056	979		+
Pamplona (Norte de Santander)	1.818	2.045	1.894		--	La Ceja (Antioquia)	1.400	1.600	1.481		+++
San Gil (Santander)	1.400	2.000	1.680		+	Marinilla (Antioquia)	1.100	1.167	1.132		+
Socorro (Santander)	1.400	1.600	1.450		-	Medellín, Central					
Sogamoso (Boyacá)	2.045	2.045	2.045		=	Mayorista de Antioquia	824	1.176	1.079		++
Valledupar, Mercabastos	2.083	2.083	2.083		++	Medellín, Coomerca	941	1.235	1.140		++
Valledupar, Mercado Nuevo	2.083	2.083	2.083		++	Montería (Córdoba)	1.059	1.412	1.183		+
<b>Tomate Riogrande bumangués</b>						Rionegro (Antioquia)	882	1.176	992		+++
Barranquilla, Barranquillita	2.080	2.600	2.290		+						

**Tendencias:**

- (---) Variación mayor al -20 %  
 (--) Variación entre -10 % y -20 %  
 (-) Variación entre 0 % y -10 %

(=) Variación igual a 0 %

(+ ) Variación entre 0 % y 10 %

(+ +) Variación entre 10 % y 20 %

(+++ ) Variación mayor al 20 %

(n.d.) No determinado

## Frutas frescas

### Disminuyó oferta de guayaba pera



Fuente: <http://1.bp.blogspot.com>.

A lo largo de la presente semana aumentaron los precios de la guayaba pera en veinte de los treinta y dos mercados donde se ofreció. Esta situación obedeció a que se registró una menor oferta desde La Unión (Valle del Cauca), Acacias, Granada, Lejanías (Meta), Chinchiná (Caldas) y Antioquia. En Cali y Manizales, por ejemplo, el kilo se vendió a \$1.504 y a \$1.250, respectivamente; 9,27 %, en promedio, más.

De la misma forma, subieron las cotizaciones mayoristas de los mangos común y Tommy, la mora de Castilla, la guanábana, el melón Cantalup, la piña gold, los limones Tahití y común, las mandarinas arrayana y Oneco, el banana Urabá, la fresa y la patilla. En el caso del mango Tommy, por ejemplo, el alza en el precio estuvo motivada por la poca oferta desde Espinal (Tolima), Anolaima, Tocaima, La Mesa (Cundinamarca) y Antioquia. En Cúcuta y Barranquilla, por ejemplo, el kilo se vendió a \$1.417 y a \$1.733, respectivamente; 16,73 %, en promedio, más que la semana anterior.

De la misma forma, se incrementaron las cotizaciones de la mora de Castilla, pues se redujo el volumen de cosechas en Santander, Caldas, Cundinamarca y Antioquia. Esta situación se presentó en veinticinco de los cuarenta y un mercados donde se negoció a lo largo de la semana. En Armenia y Bogotá D. C., por ejemplo, el incremento fue del 8,14 %, ofreciéndose el kilo a \$3.100 y a \$2.580, respectivamente. También subió el precio mayorista del melón Cantalup, esta vez en vein-

tidós de los treinta y dos mercados donde se ofreció a lo largo de la semana. Los comerciantes afirmaron que hubo menor oferta desde La Unión (Valle del Cauca) y Capitanejo (Santander), así como desde San Juan del Cesar, en La Guajira, en donde los cultivos se han visto afectados por el verano. En Valledupar, por ejemplo, el kilo se vendió a \$1.600; 18,52 % más.

En cambio, descendieron los precios del lulo, la papaya hawaiana, la granadilla y la manzana verde y la pera importadas. En el caso del lulo, por ejemplo, se contó con buena oferta del producto desde Gómez Plata y Urrao (Antioquia), así como de Barbosa (Santander), lo que ocasionó la reducción de la cotización en diecisiete de los treinta y tres mercados donde se ofreció.

De la misma forma, bajó la cotización de la papaya hawaiana, pues llegó más cantidad de producto desde Valencia y Tierralta (Córdoba), donde los cultivos se encuentran en el tope máximo de producción. En Medellín el kilo se vendió a \$1.492; 19,39 %, en promedio, menos que la semana anterior. Por último, el precio de la granadilla descendió en dieciséis de los treinta y un mercados donde se vendió. Según los comerciantes, esta situación se registró porque se contó con mayor ingreso de producto desde Urrao, Abejorral (Antioquia), Valle del Cauca y Huila. En Medellín y Neiva, por ejemplo, la cotización cayó un 5,94 %, en promedio, y el kilo se ofreció a \$2.030 y a \$1.650, respectivamente.

Gráfico 5. Comportamiento de los precios de la guayaba pera 2014 (12 de julio al 8 de agosto)

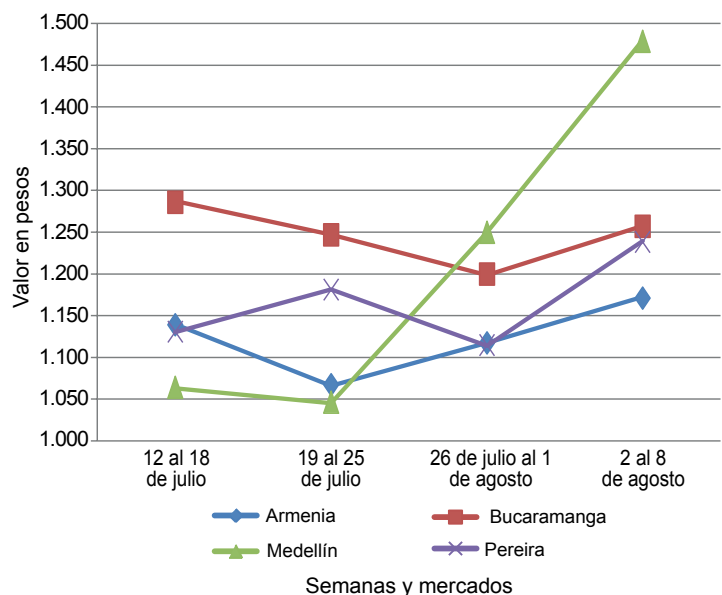

Fuente: SIPSA-DANE.

**Cuadro 2. Mercados mayoristas. Precios de venta de frutas frescas  
2014 (2 al 8 de agosto)**

Productos y mercados	Pesos por kilogramo				Tenden- cia	Productos y mercados	Pesos por kilogramo				Tenden- cia
	Mínimo	Máximo	Medio				Mínimo	Máximo	Medio		
<b>Aguacate común</b>						<b>Banano criollo (continuación)</b>					
Buenaventura (Valle del Cauca)	2.000	2.000	2.000	=		La Ceja (Antioquia)	500	650	538	+	
Cúcuta, Cenabastos	2.500	2.500	2.500	=		La Virginia (Risaralda)	200	210	205	-	
Ibagué, Plaza La 21	1.500	2.000	1.750	-		Manizales (Caldas)	400	500	458	=	
Manizales (Caldas)	1.800	2.200	2.000	+		Medellín, Central					
Medellín, Central						Mayorista de Antioquia	400	600	512	+	
Mayorista de Antioquia	1.000	1.300	1.088	+		Medellín, Coomerca	600	650	629	-	
Montería (Córdoba)	2.600	2.800	2.733	n.d.		Neiva, Surabastos	600	720	653	-	
Neiva, Surabastos	2.000	2.400	2.320	+		Palmira (Valle del Cauca)	550	650	600	+	
Santa Bárbara (Antioquia)	1.250	1.600	1.427	++		Pamplona (Norte de Santander)	600	667	633	+	
Tuluá (Valle del Cauca)	1.600	1.800	1.700	+		Pereira, La 41	550	700	613	-	
Tunja (Boyacá)	2.000	2.250	2.219	+		Pereira, Mercasa	500	600	563	=	
Vallédupar, Mercado Nuevo	2.400	3.000	2.800	++		Popayán (Cauca)	750	800	775	-	
Villavicencio, CAV	1.714	2.000	1.857	+		Rionegro (Antioquia)	600	750	668	+	
						San Gil (Santander)	400	600	493	++	
<b>Aguacate Hass</b>						Santa Bárbara (Antioquia)	250	350	306	-	
Bogotá, D. C., Corabastos	3.000	3.500	3.154	-		Socorro (Santander)	480	600	560	+++	
Chiquinquirá (Boyacá)	3.200	3.500	3.350	n.d.		Sonsón (Antioquia)	425	450	438	+	
La Ceja (Antioquia)	1.400	1.600	1.508	+		Tuluá (Valle del Cauca)	500	500	500	+	
Medellín, Central						Tunja (Boyacá)	1.100	1.200	1.155	-	
Mayorista de Antioquia	1.700	1.800	1.739	+		Yarumal (Antioquia)	444	500	472	+	
Popayán (Cauca)	1.700	2.300	2.025	++							
Rionegro (Antioquia)	1.700	2.000	1.835	-		<b>Banano Urabá</b>					
San Vicente (Antioquia)	1.650	1.750	1.700	=		Barranquilla, Barranquillita	660	720	690	++	
Sonsón (Antioquia)	1.700	1.800	1.763	-		Bogotá, D. C., Corabastos	850	900	875	+	
						Bucaramanga, Centroabastos	800	950	882	+	
<b>Aguacate papelillo</b>						Chiquinquirá (Boyacá)	900	950	925	=	
Armenia, Mercar	2.200	2.500	2.375	-		Duitama (Boyacá)	850	900	875	+	
Armenia, Retiro	1.700	2.000	1.815	+		Medellín, Central					
Barranquilla, Barranquillita	3.500	3.800	3.650	-		Mayorista de Antioquia	750	750	750	=	
Bogotá, D. C., Corabastos	3.000	3.500	3.269	+		Montería (Córdoba)	800	900	850	-	
Bucaramanga, Centroabastos	3.000	3.000	3.000	=		Pamplona (Norte de Santander)	1.000	1.000	1.000	=	
Buenaventura (Valle del Cauca)	2.600	3.000	2.800	+		Sincelejo (Sucre)	600	720	675	+	
Cali, Cavasa	2.100	2.500	2.342	+		Sogamoso (Boyacá)	850	900	875	=	
Cali, Santa Helena	2.200	2.400	2.275	-		Tunja (Boyacá)	850	900	893	+	
Cartagena, Bazurto	3.500	3.800	3.600	+		Vallédupar, Mercabastos	650	650	650	++	
Cartago (Valle del Cauca)	2.500	2.500	2.500	+		Villavicencio, CAV	680	720	700	+	
Chiquinquirá (Boyacá)	3.500	3.500	3.500	n.d.							
Duitama (Boyacá)	3.000	3.500	3.250	+++		<b>Borojó</b>					
Ibagué, Plaza La 21	2.500	2.700	2.550	+		Bogotá, D. C., Corabastos	3.000	3.000	3.000	+	
Manizales (Caldas)	2.300	2.500	2.450	+		Bucaramanga, Centroabastos	3.400	4.000	3.689	-	
Medellín, Central						Cúcuta, Cenabastos	3.000	3.000	3.000	=	
Mayorista de Antioquia	2.000	2.300	2.137	+		Medellín, Central					
Montería (Córdoba)	2.500	3.000	2.667	+		Mayorista de Antioquia	2.000	2.200	2.088	+	
Neiva, Surabastos	2.500	2.500	2.500	=		Montería (Córdoba)	4.000	4.000	4.000	+	
Palmira (Valle del Cauca)	2.200	2.400	2.275	+		Pamplona (Norte de Santander)	5.000	5.000	5.000	=	
Pereira, La 41	2.000	2.200	2.100	=		Villavicencio, CAV	3.500	4.000	3.604	+	
Pereira, Mercasa	2.000	2.000	2.000	++							
Popayán (Cauca)	2.000	2.200	2.050	+		<b>Breva</b>					
Rionegro (Antioquia)	2.300	2.600	2.439	+		Armenia, Mercar	4.800	4.800	4.800	++	
Sincelejo (Sucre)	3.000	3.500	3.333	n.d.		Bogotá, D. C., Corabastos	4.000	5.000	4.733	-	
Sogamoso (Boyacá)	3.500	3.500	3.500	=		Bucaramanga, Centroabastos	2.000	2.800	2.329	---	
Tuluá (Valle del Cauca)	2.000	2.000	2.000	=		Ibagué, Plaza La 21	2.800	3.200	3.000	-	
Tunja (Boyacá)	2.500	2.700	2.590	-		Medellín, Central					
Villavicencio, CAV	3.000	3.800	3.438	+		Mayorista de Antioquia	3.000	3.500	3.225	+	
<b>Badea</b>						<b>Ciruela negra chilena</b>					
Bucaramanga, Centroabastos	1.250	1.250	1.250	++		Bucaramanga, Centroabastos	4.909	5.273	5.045	-	
Cúcuta, Cenabastos	1.250	1.250	1.250	=		Cúcuta, Cenabastos	7.000	8.000	7.667	-	
Neiva, Surabastos	1.100	1.200	1.183	+		Medellín, Central					
						Mayorista de Antioquia	6.250	6.250	6.250	-	
<b>Banano bocadillo</b>						Neiva, Surabastos	5.333	6.667	6.102	-	
Bogotá, D. C., Corabastos	1.250	1.250	1.250	=		Vallédupar, Mercado Nuevo	7.500	7.500	7.500	=	
Medellín, Central											
Mayorista de Antioquia	700	800	790	-		<b>Ciruela roja</b>					
Santa Bárbara (Antioquia)	500	667	604	++		Bogotá, D. C., Corabastos	1.800	2.200	1.983	+++	
Tunja (Boyacá)	1.538	1.692	1.569	-		Bucaramanga, Centroabastos	1.800	2.200	1.981	-	
						Cúcuta, Cenabastos	3.000	3.000	3.000	+	
<b>Banano criollo</b>						Medellín, Central					
Armenia, Mercar	400	400	400	=		Mayorista de Antioquia	2.500	2.500	2.500	=	
Armenia, Retiro	220	280	241	-		Neiva, Surabastos	2.080	2.480	2.233	+	
Barranquilla, Barranquillita	600	600	600	++		Pamplona (Norte de Santander)	2.000	3.000	2.500	+++	
Bogotá, D. C., Corabastos	900	950	908	-		San Gil (Santander)	2.000	2.400	2.200	++	
Bucaramanga, Centroabastos	1.000	1.300	1.122	+		Socorro (Santander)	2.200	2.200	2.200	---	
Buenaventura (Valle del Cauca)	700	750	717	=		Tunja (Boyacá)	1.400	1.800	1.635	-	
Cali, Cavasa	600	600	600	+							
Cali, Santa Helena	550	600	575	=		<b>Coco</b>					
Cartago (Valle del Cauca)	480	480	480	=		Armenia, Mercar	1.600	1.600	1.600	=	
Chiquinquirá (Boyacá)	1.000	1.033	1.017	=		Barranquilla, Barranquillita	1.700	1.800	1.750	=	
Cúcuta, Cenabastos	1.000	1.000	1.000	=		Bogotá, D. C., Corabastos	3.000	3.000	3.000	+	
Cúcuta, La Nueva Sexta	833	1.000	959	+		Bucaramanga, Centroabastos	2.167	2.250	2.208	-	
Ibagué, Plaza La 21	500	800	692	-		Buenaventura (Valle del Cauca)	833	833	833	=	
Ipiales (Nariño)	481	519	488	-		Cali, Cavasa	1.455	1.455	1.455	=	



**Cuadro 2. Mercados mayoristas. Precios de venta de frutas frescas (continuación)  
2014 (2 al 8 de agosto)**

Productos y mercados	Pesos por kilogramo				Tendencia	Productos y mercados	Pesos por kilogramo				Tendencia
	Mínimo	Máximo	Medio				Mínimo	Máximo	Medio		
<b>Guanábana (continuación)</b>						<b>Kiwi (continuación)</b>					
Valledupar, Mercabastos	4.000	4.000	4.000	=		Bucaramanga, Centroabastos	4.000	4.600	4.345	-	
Villavicencio, CAV	3.200	3.600	3.313	+		Cali, Cavasa	4.500	4.800	4.650	+	
<b>Guayaba agria</b>						Cali, Santa Helena	4.300	4.600	4.450	+	
Armenia, Mercar	1.800	2.000	1.942	+		Chiquinquirá (Boyacá)	4.500	5.000	4.750	-	
Barranquilla, Barranquillita	1.786	2.214	2.071	++		Cúcuta, Cenabastos	6.000	7.000	6.333	=	
Cartago (Valle del Cauca)	1.700	2.200	1.967	-		Ibagué, Plaza La 21	4.500	5.000	4.625	-	
Manizales (Caldas)	2.000	2.500	2.313	++		Manizales (Caldas)	5.000	5.500	5.083	-	
Montería (Córdoba)	1.600	2.200	1.889	++		Medellín, Central					
Pereira, La 41	2.000	2.000	2.000	+		Mayorista de Antioquia	4.000	4.500	4.235	-	
Pereira, Mercasa	2.000	2.500	2.311	+		Neiva, Surabastos	4.800	5.200	5.000	-	
Sincelejo (Sucre)	2.000	2.200	2.144	++		Pamplona (Norte de Santander)	6.000	6.000	6.000	=	
<b>Guayaba Atlántico</b>						Pasto (Nariño)	5.000	5.333	5.173	-	
Barranquilla, Barranquillita	1.680	1.720	1.702	+		Pereira, La 41	5.000	5.000	5.000	+	
<b>Guayaba común</b>						Pereira, Mercasa	5.000	5.000	5.000	=	
Barranquilla, Barranquillita	1.667	1.875	1.823	=		Popayán (Cauca)	4.500	4.700	4.600	+	
Cartagena, Bazurto	1.200	1.840	1.535	+		San Gil (Santander)	4.700	5.000	4.900	=	
Chiquinquirá (Boyacá)	920	1.000	960	=		Tuluá (Valle del Cauca)	4.700	4.800	4.750	=	
Cúcuta, Cenabastos	1.200	1.480	1.324	-		Tunja (Boyacá)	5.000	5.556	5.389	+	
Pamplona (Norte de Santander)	1.400	1.600	1.511	-		Villavicencio, CAV	4.500	5.000	4.875	+	
Sincelejo (Sucre)	1.400	2.200	1.780	++		<b>Limón común</b>					
Valledupar, Mercabastos	1.800	1.800	1.800	=		Armenia, Mercar	1.500	1.800	1.650	++	
<b>Guayaba manzana</b>						Bogotá, D. C., Corabastos	1.714	1.714	1.714	+	
Cartago (Valle del Cauca)	1.200	1.500	1.317	-		Bucaramanga, Centroabastos	1.000	1.200	1.098	+	
Manizales (Caldas)	1.500	1.700	1.588	+		Cartagena, Bazurto	1.200	1.600	1.415	n.d.	
Medellín, Central						Cartago (Valle del Cauca)	1.500	1.800	1.642	+	
Mayorista de Antioquia	1.500	1.600	1.567	+		Chiquinquirá (Boyacá)	1.857	1.857	1.857	+++	
Pereira, La 41	1.400	1.600	1.500	+		Cúcuta, Cenabastos	1.000	1.250	1.056	+++	
Rionegro (Antioquia)	1.800	2.100	1.946	+		Cúcuta, La Nueva Sexta	1.000	1.250	1.200	+++	
Tuluá (Valle del Cauca)	1.300	1.400	1.333	-		Ibagué, Plaza La 21	1.440	1.760	1.680	--	
<b>Guayaba pera</b>						Medellín, Central					
Armenia, Mercar	1.100	1.200	1.171	+		Mayorista de Antioquia	1.800	2.000	1.933	+	
Barranquilla, Barranquillita	1.800	2.000	1.900	=		Medellín, Coomerca	1.200	1.300	1.272	-	
Barranquilla, Granabastos	1.800	2.100	1.967	+		Montería (Córdoba)	571	1.143	810	++	
Bogotá, D. C., Corabastos	1.429	1.571	1.493	+		Neiva, Surabastos	1.600	1.920	1.760	-	
Bucaramanga, Centroabastos	1.200	1.400	1.328	++		Pamplona (Norte de Santander)	1.667	2.083	1.750	+	
Buenaventura (Valle del Cauca)	1.400	1.500	1.433	=		Pereira, Mercasa	1.500	1.800	1.700	++	
Cali, Cavasa	1.400	1.600	1.504	+		Rionegro (Antioquia)	1.700	2.000	1.908	+	
Cali, Santa Helena	1.100	1.200	1.175	+		San Gil (Santander)	800	1.040	967	--	
Cartagena, Bazurto	1.800	2.000	1.922	-		Sincelejo (Sucre)	857	1.000	929	--	
Cartago (Valle del Cauca)	1.000	1.200	1.083	-		Socorro (Santander)	1.200	1.200	1.200	--	
Chiquinquirá (Boyacá)	1.500	1.700	1.600	-		Tunja (Boyacá)	1.760	1.840	1.770	++	
Duitama (Boyacá)	1.800	2.000	1.900	-		Valledupar, Mercado Nuevo	1.200	1.400	1.267	+++	
Ibagué, Plaza La 21	1.500	1.800	1.700	+		Villavicencio, CAV	1.000	1.200	1.167	+	
Ipiales (Nariño)	1.800	1.800	1.800	++		<b>Limón común Ciénaga</b>					
La Ceja (Antioquia)	1.400	1.600	1.522	+++		Barranquilla, Barranquillita	1.500	1.625	1.563	=	
Manizales (Caldas)	1.100	1.300	1.250	++		Cartagena, Bazurto	1.200	1.556	1.407	--	
Medellín, Central						Valledupar, Mercado Nuevo	1.600	1.680	1.627	+	
Mayorista de Antioquia	1.400	1.600	1.484	++		<b>Limón común valluno</b>					
Medellín, Coomerca	1.200	1.500	1.392	+++		Buenaventura (Valle del Cauca)	2.600	3.000	2.800	+++	
Neiva, Surabastos	1.500	1.700	1.558	-		Cali, Cavasa	1.583	1.833	1.670	+	
Palmira (Valle del Cauca)	1.400	1.600	1.500	++		Cali, Santa Helena	1.583	2.000	1.813	+++	
Pasto (Nariño)	1.300	1.700	1.467	+		Palmira (Valle del Cauca)	2.333	2.500	2.417	+++	
Pereira, La 41	1.200	1.300	1.267	+		Tuluá (Valle del Cauca)	1.333	1.500	1.396	+	
Pereira, Mercasa	1.000	1.400	1.258	++		<b>Limón mandarino</b>					
Rionegro (Antioquia)	1.600	1.800	1.695	++		Armenia, Mercar	800	800	800	+	
San Gil (Santander)	1.400	1.600	1.467	++		Ibagué, Plaza La 21	750	850	775	+	
Socorro (Santander)	1.600	1.600	1.600	--		La Ceja (Antioquia)	700	800	733	++	
Sogamoso (Boyacá)	1.800	2.000	1.900	+++		Medellín, Central					
Tuluá (Valle del Cauca)	1.000	1.300	1.167	+		Mayorista de Antioquia	600	800	678	+	
Tunja (Boyacá)	1.100	1.400	1.280	=		Medellín, Coomerca	600	700	653	+	
Ubaté (Cundinamarca)	1.300	1.800	1.550	--		Pereira, Mercasa	800	1.200	1.011	+++	
Villavicencio, CAV	1.200	1.500	1.338	-		Peñol (Antioquia)	600	700	659	+	
<b>Gulupa</b>						Santa Bárbara (Antioquia)	250	300	275	=	
Bogotá, D. C., Corabastos	1.333	1.667	1.451	+		Villavicencio, CAV	800	1.000	840	-	
Medellín, Central						<b>Limón Tahiti</b>					
Mayorista de Antioquia	800	1.200	1.082	+++		Armenia, Mercar	1.200	1.200	1.200	-	
Sonsón (Antioquia)	900	950	933	n.d.		Bogotá, D. C., Corabastos	1.286	1.429	1.355	++	
<b>Higo</b>						Bucaramanga, Centroabastos	600	800	673	+	
Bogotá, D. C., Corabastos	4.000	4.500	4.203	-		Cali, Cavasa	1.200	1.300	1.238	+	
Medellín, Central						Cali, Santa Helena	1.200	1.300	1.275	+	
Mayorista de Antioquia	1.500	1.800	1.573	+		Cartago (Valle del Cauca)	1.100	1.300	1.208	--	
Sonsón (Antioquia)	1.500	1.500	1.500	++		Cúcuta, Cenabastos	818	1.000	896	++	
<b>Kiwi</b>						Duitama (Boyacá)	800	800	800	-	
Bogotá, D. C., Corabastos	4.800	5.000	4.957	+		Ibagué, Plaza La 21	1.280	1.360	1.320	-	
						Manizales (Caldas)	900	1.200	981	+	
						Medellín, Central					
						Mayorista de Antioquia	1.000	1.300	1.145	++	





**Cuadro 2. Mercados mayoristas. Precios de venta de frutas frescas (continuación)  
2014 (2 al 8 de agosto)**

Productos y mercados	Pesos por kilogramo				Tenden- cia	Productos y mercados	Pesos por kilogramo				Tenden- cia
	Mínimo	Máximo	Medio				Mínimo	Máximo	Medio		
<b>Manzana nacional (continuación)</b>						<b>Manzana verde importada (continuación)</b>					
Tunja (Boyacá)	2.000	2.000	2.000		+	Chiquinquirá (Boyacá)	3.421	3.684	3.553		=
<b>Manzana roja importada</b>						Cúcuta, Cenabastos	3.500	3.750	3.521		-
Armenia, Mercar	3.421	3.421	3.421		=	Duitama (Boyacá)	3.500	3.500	3.500		+
Barranquilla, Barranquillita	3.684	3.947	3.842		-	Ibagué, Plaza La 21	3.263	3.684	3.544		+
Bogotá, D. C., Corabastos	3.158	3.421	3.331		-	Ipiales (Nariño)	2.895	3.053	2.968		+
Bucaramanga, Centroabastos	2.800	3.500	3.219		-	La Ceja (Antioquia)	2.632	3.053	2.842		=
Buenaventura (Valle del Cauca)	3.158	3.158	3.158		=	Manizales (Caldas)	3.158	3.421	3.333		-
Cali, Cavasa	3.053	3.263	3.167		+	Medellín, Central					
Cali, Santa Helena	2.737	2.842	2.781		+	Mayorista de Antioquia	3.158	3.368	3.191		+
Cartagena, Bazurto	3.579	3.684	3.614		+	Montería (Córdoba)	3.684	3.842	3.725		+
Cartago (Valle del Cauca)	3.053	3.211	3.136		+	Neiva, Surabastos	3.316	3.684	3.561		-
Chiquinquirá (Boyacá)	3.421	3.421	3.421		=	Palmira (Valle del Cauca)	3.158	3.158	3.158		=
Cúcuta, Cenabastos	3.500	3.800	3.642		-	Pamplona (Norte de Santander)	4.000	4.000	4.000		=
Duitama (Boyacá)	3.250	3.500	3.375		-	Pasto (Nariño)	2.632	3.158	2.912		-
Ibagué, Plaza La 21	3.263	3.684	3.456		+	Pereira, La 41	3.158	3.158	3.158		-
Ipiales (Nariño)	2.947	3.053	2.988		-	Pereira, Mercasa	3.158	3.421	3.246		=
La Ceja (Antioquia)	3.158	3.158	3.158		=	Popayán (Cauca)	3.158	3.158	3.158		-
Manizales (Caldas)	3.158	3.421	3.377		+	Rionegro (Antioquia)	3.316	3.474	3.411		+
Medellín, Central						Sincelejo (Sucre)	3.250	3.750	3.667		-
Mayorista de Antioquia	3.158	3.421	3.349		+	Socorro (Santander)	2.750	3.000	2.888		-
Montería (Córdoba)	3.421	3.421	3.421		+	Sogamoso (Boyacá)	3.400	3.500	3.450		-
Neiva, Surabastos	3.421	4.000	3.610		-	Tunja (Boyacá)	3.421	3.421	3.421		-
Palmira (Valle del Cauca)	2.895	3.053	2.974		-	Ubaté (Cundinamarca)	3.250	3.250	3.250		=
Pamplona (Norte de Santander)	3.750	4.000	3.917		-	Valledupar, Mercado Nuevo	3.579	3.579	3.579		=
Pasto (Nariño)	2.632	3.158	2.865		+	Villavicencio, CAV	3.158	3.421	3.344		+
Pereira, La 41	3.158	3.158	3.158		=	<b>Maracuyá</b>					
Pereira, Mercasa	3.053	3.421	3.211		=	Armenia, Mercar	1.400	1.400	1.400		-
Popayán (Cauca)	3.053	3.158	3.123		+	Bucaramanga, Centroabastos	1.143	1.571	1.341		+
Rionegro (Antioquia)	3.316	3.684	3.436		-	Buenaventura (Valle del Cauca)	1.300	1.600	1.467		=
San Gil (Santander)	3.250	3.500	3.417		+	Cali, Cavasa	1.300	1.800	1.558		+++
Sincelejo (Sucre)	3.250	3.750	3.667		=	Cali, Santa Helena	1.400	1.500	1.425		+
Socorro (Santander)	3.150	3.150	3.150		=	Cartago (Valle del Cauca)	1.400	1.500	1.458		-
Sogamoso (Boyacá)	3.400	3.500	3.450		=	Chiquinquirá (Boyacá)	2.000	2.200	2.100		=
Tuluá (Valle del Cauca)	3.053	3.158	3.105		=	Cúcuta, Cenabastos	1.500	1.800	1.633		-
Tunja (Boyacá)	3.421	3.421	3.421		=	Duitama (Boyacá)	2.000	2.300	2.150		--
Valledupar, Mercado Nuevo	3.579	3.579	3.579		=	Ibagué, Plaza La 21	1.440	1.600	1.560		++
Villavicencio, CAV	3.158	3.421	3.344		-	La Ceja (Antioquia)	1.300	1.500	1.433		-
<b>Manzana royal gala importada</b>						Manizales (Caldas)	1.200	1.500	1.363		-
Armenia, Mercar	3.421	3.684	3.553		+	Medellín, Coomerca	1.200	1.500	1.368		-
Bogotá, D. C., Corabastos	3.368	3.474	3.429		+	Montería (Córdoba)	1.400	1.500	1.467		+
Bucaramanga, Centroabastos	2.750	3.250	3.098		+	Neiva, Surabastos	1.200	1.400	1.317		+
Cali, Cavasa	3.158	3.421	3.276		+	Palmira (Valle del Cauca)	1.200	1.600	1.333		++
Cali, Santa Helena	2.684	2.789	2.728		+	Pamplona (Norte de Santander)	1.333	1.667	1.611		-
Chiquinquirá (Boyacá)	3.421	3.421	3.421		=	Pasto (Nariño)	822	933	877		+
Cúcuta, Cenabastos	2.750	3.000	2.917		+	Pereira, La 41	1.500	1.500	1.500		+
Duitama (Boyacá)	3.000	3.250	3.125		-	Pereira, Mercasa	1.400	1.600	1.475		+
Ibagué, Plaza La 21	3.263	3.684	3.518		+	Popayán (Cauca)	1.200	1.200	1.200		--
Ipiales (Nariño)	2.737	2.895	2.784		+	Rionegro (Antioquia)	1.700	2.200	1.848		+
La Ceja (Antioquia)	2.737	3.316	3.018		+	San Gil (Santander)	800	1.440	1.065		--
Manizales (Caldas)	3.158	3.421	3.333		=	Santa Bárbara (Antioquia)	700	900	817		-
Medellín, Central						Sincelejo (Sucre)	1.600	2.000	1.810		+
Mayorista de Antioquia	3.158	3.421	3.215		+	Socorro (Santander)	960	1.200	1.080		--
Montería (Córdoba)	3.421	3.579	3.526		-	Sogamoso (Boyacá)	2.000	2.200	2.100		++
Neiva, Surabastos	3.526	3.789	3.697		-	Sonsón (Antioquia)	980	1.000	995		=
Palmira (Valle del Cauca)	2.895	3.053	3.013		-	Tuluá (Valle del Cauca)	1.000	1.400	1.175		--
Pamplona (Norte de Santander)	3.250	3.750	3.417		-	Tunja (Boyacá)	1.500	1.800	1.667		+
Pasto (Nariño)	2.632	3.053	2.895		+	Ubaté (Cundinamarca)	2.000	2.300	2.150		+
Pereira, La 41	3.158	3.158	3.158		-	Valledupar, Mercabastos	1.200	2.000	1.733		++
Pereira, Mercasa	3.158	3.421	3.246		=	Villavicencio, CAV	1.400	1.700	1.625		+
Popayán (Cauca)	3.158	3.158	3.158		=	<b>Maracuyá antioqueño</b>					
Rionegro (Antioquia)	3.158	3.421	3.260		-	Medellín, Central					
San Gil (Santander)	3.250	4.000	3.646		++	Mayorista de Antioquia	1.400	1.600	1.424		+
Socorro (Santander)	3.000	3.050	3.025		-	Montería (Córdoba)	1.800	1.800	1.800		+
Sogamoso (Boyacá)	3.250	3.350	3.300		-	Sincelejo (Sucre)	1.800	2.000	1.850		+
Tuluá (Valle del Cauca)	3.053	3.158	3.105		+	<b>Maracuyá huilense</b>					
Tunja (Boyacá)	3.421	3.421	3.421		-	Bogotá, D. C., Corabastos	1.700	2.000	1.867		+
Ubaté (Cundinamarca)	3.250	3.250	3.250		=	<b>Maracuyá santandereano</b>					
Valledupar, Mercado Nuevo	3.400	3.400	3.400		=	Barranquilla, Barranquillita	1.667	1.733	1.694		-
Villavicencio, CAV	3.158	3.421	3.344		=	Cartagena, Bazurto	1.667	1.933	1.830		+
<b>Manzana verde importada</b>						Valledupar, Mercabastos	1.500	1.833	1.694		+
Armenia, Mercar	3.421	3.684	3.553		+	<b>Maracuyá valluno</b>					
Barranquilla, Barranquillita	3.684	3.947	3.851		+	Barranquilla, Barranquillita	1.800	1.900	1.858		=
Bogotá, D. C., Corabastos	3.263	3.421	3.353		-	Barranquilla, Granabastos	1.700	2.100	1.825		+
Bucaramanga, Centroabastos	3.000	3.500	3.346		-	Cartagena, Bazurto	2.200	2.400	2.311		+
Buenaventura (Valle del Cauca)	3.158	3.158	3.158		=	Medellín, Central					
Cali, Cavasa	3.053	3.421	3.197		+	Mayorista de Antioquia	1.600	1.700	1.665		+
Cali, Santa Helena	2.632	2.684	2.649		-						
Cartagena, Bazurto	3.579	3.684	3.614		=						
Cartago (Valle del Cauca)	3.158	3.316	3.241		+						

**Cuadro 2. Mercados mayoristas. Precios de venta de frutas frescas (continuación)  
2014 (2 al 8 de agosto)**

Productos y mercados	Pesos por kilogramo				Tendencia	Productos y mercados	Pesos por kilogramo				Tendencia			
	Mínimo	Máximo	Medio				Mínimo	Máximo	Medio					
<b>Melón Cantalup</b>														
Armenia, Mercar	1.400	1.500	1.458	+	Bucaramanga, Mercados del centro	560	560	560	n.d.					
Barranquilla, Barranquillita	1.600	2.000	1.800	-	Cartagena, Bazaruto	800	1.040	960	+					
Barranquilla, Granabastos	1.800	1.900	1.825	-	Chiquinquirá (Boyacá)	600	600	600	+++					
Bogotá, D. C., Corabastos	2.000	2.500	2.275	+++	Cúcuta, Cenabastos	480	600	533	-					
Bucaramanga, Centroabastos	1.600	2.000	1.875	+++	Cúcuta, La Nueva Sexta	400	500	460	++					
Cali, Cavasa	1.000	1.400	1.213	-	Ibagué, Plaza La 21	400	480	436	-					
Cali, Santa Helena	1.500	1.500	1.500	=	Montería (Córdoba)	800	800	800	-					
Cartagena, Bazaruto	1.625	2.000	1.819	++	Neiva, Surabastos	320	416	391	-					
Cartago (Valle del Cauca)	1.300	1.600	1.475	+	Pamplona (Norte de Santander)	400	400	400	=					
Chiquinquirá (Boyacá)	1.700	1.800	1.750	=	San Gil (Santander)	400	800	600	++					
Cúcuta, Cenabastos	1.500	1.500	1.500	-	Santa Bárbara (Antioquia)	300	400	350	+					
Cúcuta, La Nueva Sexta	1.500	1.500	1.500	-	Socorro (Santander)	600	600	600	+++					
Duitama (Boyacá)	1.600	1.800	1.700	+	Sonsón (Antioquia)	400	440	427	++					
Ibagué, Plaza La 21	1.600	1.800	1.683	+	Tunja (Boyacá)	667	667	667	++					
Ipiales (Nariño)	1.500	1.600	1.533	+	Ubaté (Cundinamarca)	600	600	600	=					
Manizales (Caldas)	1.286	1.429	1.393	=	Yarumal (Antioquia)	400	400	400	n.d.					
Medellín, Central					<b>Naranja común (continuación)</b>									
Mayorista de Antioquia	1.500	1.800	1.635	++	Armenia, Mercar	800	800	800	-					
Montería (Córdoba)	2.200	2.400	2.244	++	Armenia, Retiro	660	760	706	+					
Neiva, Surabastos	1.700	1.800	1.775	++	Bogotá, D. C., Corabastos	1.000	1.100	1.035	-					
Palmira (Valle del Cauca)	1.400	1.400	1.400	n.d.	Cali, Cavasa	840	860	843	+					
Pamplona (Norte de Santander)	1.500	2.000	1.700	+	Cartago (Valle del Cauca)	800	800	800	=					
Pasto (Nariño)	1.300	2.000	1.711	+	Ibagué, Plaza La 21	900	1.000	950	+					
Pereira, La 41	1.500	1.500	1.500	+	Neiva, Surabastos	733	800	770	-					
Pereira, Mercasa	1.600	1.800	1.700	+	Pasto (Nariño)	600	700	644	=					
San Gil (Santander)	1.080	1.600	1.280	-	Pereira, Mercasa	600	1.000	833	-					
Sincelejo (Sucre)	2.000	2.500	2.350	++	Tuluá (Valle del Cauca)	800	900	867	+					
Sogamoso (Boyacá)	1.700	1.700	1.700	+	<b>Naranja Valencia</b>									
Tuluá (Valle del Cauca)	1.200	1.400	1.300	+	Armenia, Mercar	520	560	540	-					
Tunja (Boyacá)	1.600	1.800	1.737	++	Armenia, Retiro	400	500	451	-					
Ubaté (Cundinamarca)	2.300	2.300	2.300	+	Barranquilla, Barranquillita	920	960	940	=					
Valledupar, Mercado Nuevo	1.500	1.800	1.600	++	Bogotá, D. C., Corabastos	1.000	1.182	1.097	+					
Villavicencio, CAV	1.500	2.000	1.813	+	Bucaramanga, Centroabastos	600	880	726	-					
<b>Mora de Castilla</b>														
Armenia, Mercar	3.000	3.200	3.100	+	Bucaramanga, Mercados del centro	800	800	800	n.d.					
Barranquilla, Barranquillita	2.240	3.600	2.853	+	Buenaventura (Valle del Cauca)	960	1.000	987	-					
Barranquilla, Granabastos	1.920	3.400	2.678	+	Cali, Cavasa	800	900	833	++					
Bogotá, D. C., Corabastos	2.308	2.769	2.580	+	Cali, Santa Helena	760	900	833	++					
Bucaramanga, Centroabastos	1.920	2.920	2.306	-	Cartagena, Bazaruto	960	1.040	1.000	+					
Buenaventura (Valle del Cauca)	3.000	3.000	3.000	=	Cartago (Valle del Cauca)	600	660	625	-					
Cali, Cavasa	2.160	2.560	2.373	+	Duitama (Boyacá)	1.714	1.714	1.714	+++					
Cali, Santa Helena	2.000	2.240	2.160	++	Ibagué, Plaza La 21	800	800	800	=					
Cartagena, Bazaruto	2.400	3.200	2.775	+	Ipiales (Nariño)	750	825	774	+					
Cartago (Valle del Cauca)	2.000	2.000	2.333	+	La Ceja (Antioquia)	1.000	1.200	1.122	+					
Chiquinquirá (Boyacá)	1.714	1.857	1.811	+	Manizales (Caldas)	600	800	683	-					
Cúcuta, Cenabastos	2.167	2.333	2.276	+	Medellín, Central									
Cúcuta, La Nueva Sexta	2.333	2.500	2.448	+	Mayorista de Antioquia	900	1.200	975	+					
Duitama (Boyacá)	3.000	3.000	3.000	+++	Medellín, Coomerca	800	900	858	+					
El Santuario (Antioquia)	1.500	2.200	1.825	-	Montería (Córdoba)	800	800	800	=					
Ibagué, Plaza La 21	2.200	3.200	2.702	-	Palmira (Valle del Cauca)	700	700	700	=					
Ipiales (Nariño)	1.250	1.500	1.333	--	Pasto (Nariño)	600	700	662	-					
La Ceja (Antioquia)	1.800	2.000	1.889	-	Popayán (Cauca)	720	760	740	+++					
Manizales (Caldas)	2.500	3.000	2.713	-	Rionegro (Antioquia)	1.000	1.200	1.106	-					
Marinilla (Antioquia)	2.300	2.800	2.525	++	Sincelejo (Sucre)	740	900	807	-					
Medellín, Central					Tunja (Boyacá)	900	1.000	957	++					
Mayorista de Antioquia	1.400	3.000	2.038	-	Valledupar, Mercado Nuevo	1.100	1.100	1.100	+					
Medellín, Coomerca	1.800	2.000	1.850	+	Villavicencio, CAV	700	800	754	++					
Montería (Córdoba)	1.833	2.833	2.389	-	<b>Papaya hawaiana</b>									
Neiva, Surabastos	1.920	2.240	2.033	+++	Chiquinquirá (Boyacá)	1.120	1.200	1.160	+					
Palmira (Valle del Cauca)	1.920	2.080	2.000	+	La Ceja (Antioquia)	1.600	2.000	1.856	-					
Pamplona (Norte de Santander)	1.920	2.400	2.142	+++	Medellín, Central									
Pasto (Nariño)	1.750	2.000	1.854	-	Mayorista de Antioquia	1.400	1.680	1.492	--					
Pereira, La 41	2.500	2.500	2.500	-	Medellín, Coomerca	1.200	1.500	1.220	--					
Pereira, Mercasa	1.800	2.800	2.422	+	Rionegro (Antioquia)	1.500	2.000	1.650	-					
Popayán (Cauca)	2.560	2.560	2.560	+	<b>Papaya Maradol</b>									
Rionegro (Antioquia)	2.700	3.000	2.825	++	Armenia, Mercar	1.200	1.300	1.229	+					
San Gil (Santander)	1.440	1.760	1.600	-	Barranquilla, Barranquillita	1.300	1.800	1.567	-					
San Vicente (Antioquia)	2.400	2.500	2.450	+++	Barranquilla, Granabastos	1.700	1.800	1.758	-					
Sincelejo (Sucre)	2.000	2.300	2.142	+	Bogotá, D. C., Corabastos	1.556	1.667	1.594	+					
Socorro (Santander)	1.800	2.000	1.967	--	Bucaramanga, Centroabastos	1.300	1.700	1.526	-					
Sogamoso (Boyacá)	3.000	3.000	3.000	+++	Buenaventura (Valle del Cauca)	1.300	1.400	1.333	-					
Tuluá (Valle del Cauca)	1.520	1.920	1.693	--	Cali, Cavasa	1.100	1.500	1.317	+					
Tunja (Boyacá)	2.200	2.400	2.290	-	Cali, Santa Helena	1.400	1.500	1.475	-					
Ubaté (Cundinamarca)	2.875	2.875	2.875	+	Cartagena, Bazaruto	1.750	1.875	1.806	+					
Valledupar, Mercabastos	2.400	2.800	2.533	-	Chiquinquirá (Boyacá)	880	960	920	+					
Villavicencio, CAV	2.667	2.833	2.771	++	Cúcuta, Cenabastos	1.400	1.500	1.458	-					
<b>Naranja común</b>														
Barranquilla, Barranquillita	880	920	900	=	Cúcuta, La Nueva Sexta	1.400	1.600	1.506	-					
Bogotá, D. C., Corabastos	500	667	550	+	Duitama (Boyacá)	900	1.000	950	--					
Bucaramanga, Centroabastos	700	800	768	-	Ibagué, Plaza La 21	1.400	2.000	1.638	+					



**Cuadro 2. Mercados mayoristas. Precios de venta de frutas frescas (continuación)**  
**2014 (2 al 8 de agosto)**

Productos y mercados	Pesos por kilogramo				Tendencia	Productos y mercados	Pesos por kilogramo				Tendencia
	Mínimo	Máximo	Medio	Precios			Mínimo	Máximo	Medio	Precios	
<b>Piña perolera (continuación)</b>						<b>Uchuva con cáscara (continuación)</b>					
Montería (Córdoba)	800	880	827	-		Ibagué, Plaza La 21	1.600	2.000	1.760	-	
Neiva, Surabastos	1.179	1.250	1.229	+		Medellín, Central					
Pamplona (Norte de Santander)	800	900	839	+		Mayorista de Antioquia	2.000	2.200	2.024	+	
San Gil (Santander)	667	667	667	n.d.		Neiva, Surabastos	3.200	3.300	3.275	+	
Sincelejo (Sucre)	880	880	880	-		Pamplona (Norte de Santander)	1.000	1.500	1.256	--	
Socorro (Santander)	667	667	667	++		Rionegro (Antioquia)	800	1.400	1.055	+++	
Sogamoso (Boyacá)	900	933	917	=		San Gil (Santander)	3.000	3.000	3.000	---	
Tunja (Boyacá)	833	867	837	-		San Vicente (Antioquia)	950	1.000	977	++	
Ubaté (Cundinamarca)	686	714	700	+		Socorro (Santander)	2.200	2.200	2.200	---	
Valledupar, Mercabastos	1.080	1.200	1.167	+		Tunja (Boyacá)	1.875	2.000	1.953	+	
Villavicencio, CAV	788	909	843	-							
<b>Pitahaya</b>						<b>Uva importada</b>					
Bogotá, D. C., Corabastos	4.500	5.000	4.633	-		Barranquilla, Barranquillita	6.111	6.667	6.407	=	
Bucaramanga, Centroabastos	4.500	6.000	5.042	+		Barranquilla, Granabastos	5.000	5.200	5.056	-	
Cali, Cavasa	5.000	6.000	5.250	--		Bogotá, D. C., Corabastos	6.667	7.222	6.937	+	
Cúcuta, Cenabastos	6.000	6.000	6.000	-		Bucaramanga, Centroabastos	7.125	7.500	7.375	-	
Medellín, Central						Buenaventura (Valle del Cauca)	6.250	6.875	6.563	+	
Mayorista de Antioquia	5.000	5.000	5.000	+		Cali, Cavasa	5.000	5.250	5.063	-	
<b>Tangelo</b>						<b>Uva Isabela</b>					
Bogotá, D. C., Corabastos	1.800	3.200	2.377	+++		Armenia, Mercar	2.643	2.643	2.643	+	
Bucaramanga, Centroabastos	1.600	1.800	1.720	++		Bogotá, D. C., Corabastos	2.240	2.800	2.479	+	
Cartago (Valle del Cauca)	2.500	2.500	2.500	+++		Bucaramanga, Centroabastos	2.000	2.560	2.311	+	
Manizales (Caldas)	1.500	2.000	1.738	+		Cali, Cavasa	2.240	2.400	2.300	-	
Medellín, Central						Chiquinquirá (Boyacá)	2.000	2.400	2.400	=	
Mayorista de Antioquia	2.700	2.800	2.733	n.d.		Cúcuta, Cenabastos	3.000	3.000	3.000	-	
Pereira, Mercasa	2.200	2.400	2.333	-		Ibagué, Plaza La 21	2.240	2.560	2.347	+	
Rionegro (Antioquia)	2.200	2.800	2.505	+		Ipiales (Nariño)	2.800	2.800	2.800	+	
Tunja (Boyacá)	2.000	2.000	2.000	++		La Ceja (Antioquia)	3.000	3.000	2.600	-	
Ubaté (Cundinamarca)	1.750	1.750	1.750	=		Medellín, Central					
<b>Tomate de árbol</b>						<b>Uva negra</b>					
Armenia, Mercar	1.200	1.600	1.350	--		Cartago (Valle del Cauca)	3.840	4.000	3.933	++	
Barranquilla, Barranquillita	1.600	1.900	1.717	-		Duitama (Boyacá)	2.500	2.917	2.708	+	
Barranquilla, Granabastos	1.600	2.000	1.725	+		Sogamoso (Boyacá)	2.750	2.917	2.833	+	
Bogotá, D. C., Corabastos	2.000	2.400	2.181	+		<b>Uva red globe nacional</b>					
Bucaramanga, Centroabastos	1.600	1.920	1.768	++		Armenia, Mercar	4.400	4.800	4.467	++	
Buenaventura (Valle del Cauca)	1.800	2.000	1.933	+		Barranquilla, Barranquillita	3.200	3.360	3.271	+	
Cali, Cavasa	1.400	1.800	1.567	++		Bogotá, D. C., Corabastos	4.545	5.556	5.004	+	
Cali, Santa Helena	1.300	1.500	1.408	+		Bucaramanga, Centroabastos	4.000	4.240	4.107	++	
Cartagena, Bazurto	1.700	2.100	1.956	++		Cali, Cavasa	4.444	4.444	4.444	+	
Cartago (Valle del Cauca)	1.800	2.000	1.883	-		Cali, Santa Helena	3.750	3.750	3.750	+	
Chiquinquirá (Boyacá)	2.000	2.250	2.125	=		Cartagena, Bazurto	4.667	5.333	4.985	+	
Cúcuta, Cenabastos	2.500	2.500	2.500	-		Ibagué, Plaza La 21	5.200	5.440	5.240	+	
Duitama (Boyacá)	2.200	2.400	2.300	-		La Ceja (Antioquia)	5.000	5.000	5.000	++	
El Santuario (Antioquia)	1.300	1.400	1.375	++		Manizales (Caldas)	4.400	4.800	4.613	++	
Ibagué, Plaza La 21	1.600	2.400	1.922	+		Medellín, Central					
Ipiales (Nariño)	833	933	911	-		Mayorista de Antioquia	4.364	5.111	4.712	++	
La Ceja (Antioquia)	1.500	1.700	1.600	++		Montería (Córdoba)	3.556	5.333	4.222	-	
Manizales (Caldas)	1.400	1.800	1.565	-		Pasto (Nariño)	3.360	4.400	3.716	+	
Marinilla (Antioquia)	1.250	1.560	1.396	+		Pereira, La 41	4.500	4.800	4.650	++	
Medellín, Central						Pereira, Mercasa	4.500	5.000	4.722	++	
Mayorista de Antioquia	1.400	1.700	1.600	++		Popayán (Cauca)	5.111	5.333	5.167	-	
Medellín, Coomerca	1.300	1.400	1.373	+		Rionegro (Antioquia)	4.111	4.667	4.322	+	
Montería (Córdoba)	900	1.250	1.042	+		San Gil (Santander)	4.800	5.200	5.000	-	
Neiva, Surabastos	2.000	2.000	2.000	+		Tuluá (Valle del Cauca)	4.500	4.700	4.617	+++	
Palмира (Valle del Cauca)	1.500	2.000	1.788	++		Villavicencio, CAV	4.091	5.556	4.995	+++	
Pamplona (Norte de Santander)	1.667	2.083	1.914	++							
Pasto (Nariño)	1.058	1.250	1.154	+							
Pereira, La 41	1.700	2.000	1.825	-							
Pereira, Mercasa	1.700	2.000	1.917	+							
Peñol (Antioquia)	1.250	1.450	1.359	+							
Popayán (Cauca)	1.184	1.344	1.256	-							
Rionegro (Antioquia)	1.200	1.600	1.375	+							
San Gil (Santander)	2.000	2.400	2.084	-							
San Vicente (Antioquia)	1.350	1.500	1.425	+							
Sincelejo (Sucre)	1.429	1.875	1.748	+							
Socorro (Santander)	2.160	2.200	2.180	-							
Sogamoso (Boyacá)	2.000	2.000	2.000	=							
Sonsón (Antioquia)	1.100	1.200	1.125	-							
Tuluá (Valle del Cauca)	1.700	1.800	1.750	-							
Tunja (Boyacá)	1.720	1.920	1.819	-							
Valledupar, Mercabastos	1.840	2.080	2.000	-							
Villavicencio, CAV	2.080	2.400	2.278	++							
<b>Uchuva con cáscara</b>											
Bogotá, D. C., Corabastos	2.200	2.500	2.371	-							
Bucaramanga, Centroabastos	2.600	3.600	2.994	+							
Cúcuta, Cenabastos	2.000	2.000	2.000	=							
Cúcuta, La Nueva Sexta	2.000	2.500	2.240	-							
Duitama (Boyacá)	2.250	2.250	2.250	++							

**Cuadro 2. Mercados mayoristas. Precios de venta de frutas frescas (conclusión)  
2014 (2 al 8 de agosto)**

Productos y mercados	Pesos por kilogramo			Tenden- cia
	Mínimo	Máximo	Medio	
<b>Uva roja</b>				
Cali, Santa Helena	4.375	4.750	4.594	-
Duitama (Boyacá)	2.917	3.333	3.125	-
Ipiales (Nariño)	3.750	4.250	4.042	-
Neiva, Surabastos	5.500	6.000	5.758	+++
Pereira, La 41	5.000	5.000	5.000	=
Pereira, Mercasa	5.000	5.556	5.247	+
Sincelejo (Sucre)	5.556	5.556	5.556	+
Sogamoso (Boyacá)	2.917	2.917	2.917	+
<b>Uva verde</b>				
Bogotá, D. C., Corabastos	3.182	4.444	3.855	+
Bucaramanga, Centroabastos	2.720	3.040	2.907	++
Cartago (Valle del Cauca)	3.200	3.200	3.200	++
Cúcuta, Cenabastos	3.333	4.444	3.889	=
Duitama (Boyacá)	2.917	2.917	2.917	-
Manizales (Caldas)	2.800	3.200	3.000	+
Medellín, Central				
Mayorista de Antioquia	3.889	4.222	3.967	++

**Tendencias:**

- (---) Variación mayor al -20 %  
 (--) Variación entre -10 % y -20 %  
 (-) Variación entre 0 % y -10 %

Productos y mercados	Pesos por kilogramo			Tenden- cia
	Mínimo	Máximo	Medio	
<b>Uva verde (continuación)</b>				
Neiva, Surabastos	4.400	5.000	4.792	+++
San Gil (Santander)	3.333	4.480	3.887	--
Sogamoso (Boyacá)	2.917	2.917	2.917	=
Tunja (Boyacá)	3.636	4.091	3.909	++
Villavicencio, CAV	2.917	3.750	3.375	+
<b>Zapote</b>				
Barranquilla, Barranquillita	2.250	2.250	2.250	++
Bucaramanga, Centroabastos	1.400	1.600	1.433	-
Cali, Cavasa	1.400	1.800	1.638	---
Medellín, Central				
Mayorista de Antioquia	1.100	1.100	1.100	-
Medellín, Coomerca	1.000	1.000	1.000	n.d.
Tunja (Boyacá)	1.304	1.304	1.304	=
Vallédupar, Mercado Nuevo	3.500	3.500	3.500	=

(=) Variación igual a 0 %

(+) Variación entre 0 % y 10 %

(++) Variación entre 10 % y 20 %

(+++) Variación mayor al 20 %

(n.d.) No determinado

## Tubérculos, raíces y plátanos

### Aumentaron precios de la yuca criolla



Fuente: DANE.

A lo largo de esta semana, las cotizaciones de la yuca criolla subieron en doce de los diecisiete mercados donde se negociaron, a causa de la disminución en la oferta desde Plato (Magdalena), Chigorodó, Mutatá (Antioquia) y Saravena, (Arauca) y desde Bolívar y Sucre, debido a las menores recolecciones. Por ejemplo, en Barranquilla y Medellín se vendió el kilo a \$638 y a \$1.132; un 10,63 % más.

De la misma manera, subió la cotización de la papa criolla, las yucas ICA y chirosa, las arracachas blanca y amarilla, y el ñame. Para el caso de la papa criolla, este comportamiento al alza se debió a que los cultivos se encuentran en ciclo productivo bajo en algunos municipios del oriente antioqueño como Sonsón, La Unión, El Santuario y Marinilla; asimismo hubo menores recolecciones en Ventaquemada, Soracá, Siachoque (Boyacá), La Calera, Fosca, Sibaté (Cundinamarca) e Ipiales (Nariño). Este tubérculo subió en veintinueve de los treinta y seis mercados donde se transó.

La yuca ICA, por su parte, subió de cotización en once de los doce mercados donde se comercializó debido a la reducción en el abastecimiento procedente de La Tebaida, Montenegro, Quimbaya y Armenia (Quindío), y la escasa oferta del producto proveniente de Llorente (Nariño). En Armenia el kilo se transó a \$610; un 10,91 % más que la semana anterior.

Para las papas negras, subieron los precios de la nevada, Betina y superior. En el caso de la primera variedad,

que ascendió en nueve de los doce mercados donde se comercializó, por un menor ingreso del producto procedente de los municipios antioqueños de El Santuario, Marinilla y San Vicente debido a la reducción en las recolecciones y un aumento en la demanda por presentarse un festivo en la semana y porque se adelanta la Feria de la Flores en Medellín. En Pereira y Medellín aumentó el precio en un 8,83 %, vendiéndose el kilo a \$1.558 y a \$1.190, respectivamente.

En contraste, bajaron las cotizaciones de las papas ICA-Huila, R-12 negra, parda pastusa y capira. Esta última, por ejemplo, registró una caída de su precio en trece de los veintisiete mercados donde se vendió esta semana. El ingreso de mayor carga procedente de Boyacá, Nariño y Antioquia por mayores recolecciones fue lo que provocó este comportamiento. En las ciudades de Popayán y Montería el kilo se transó a \$787 y a \$1.120; es decir, un 13,27 % menos.

Otros productos que también bajaron sus cotizaciones durante esta semana fueron el plátano hartón verde y el maduro. Para la primera variedad, la llegada de diferentes municipios de Córdoba como Canalete, Moñitos y Loricá, sumándose a la oferta procedente de Quindío y de Granada (Meta), fue lo que hizo que disminuyera su precio en diecinueve de los treinta y siete mercados donde se vendió. En Duitama se cotizó el kilo a \$700; un 5,41 % menos.

**Gráfico 6. Comportamiento de los precios de la yuca criolla 2014 (12 de julio al 8 de agosto)**

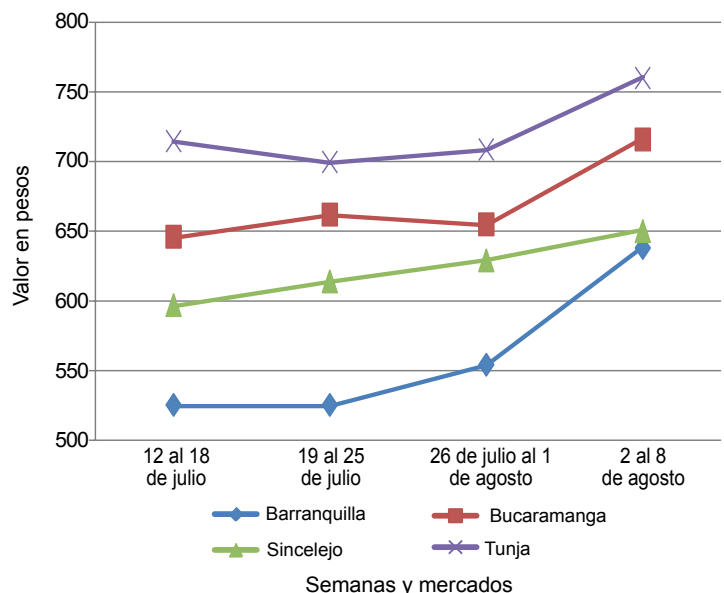

Fuente: SIPSA-DANE.

**Cuadro 3. Mercados mayoristas. Precios de venta de tubérculos, raíces y plátanos  
2014 (2 al 8 de agosto)**

Productos y mercados	Pesos por kilogramo				Tenden- cia	Productos y mercados	Pesos por kilogramo				Tenden- cia
	Mínimo	Máximo	Medio				Mínimo	Máximo	Medio		
<b>Arracacha amarilla</b>						<b>Papa capira (continuación)</b>					
Bogotá, D. C., Corabastos	750	1.250	1.059	+++		Pereira, Mercasa	800	900	843	-	
Bucaramanga, Centroabastos	640	720	690	-		Peñol (Antioquia)	1.250	1.350	1.290	+++	
Buenaventura (Valle del Cauca)	800	960	880	=		Popayán (Cauca)	760	800	787	--	
Cali, Cavasa	500	500	500	--		Rionegro (Antioquia)	1.200	1.350	1.262	+	
Cali, Santa Helena	500	583	542	=		San Vicente (Antioquia)	1.125	1.188	1.155	=	
Chiquinquirá (Boyacá)	800	900	846	-		Santa Bárbara (Antioquia)	1.200	1.250	1.225	=	
Cúcuta, Cenabastos	400	600	525	--		Sincelejo (Sucre)	1.160	1.300	1.204	+	
Duitama (Boyacá)	800	800	800	=		Sonsón (Antioquia)	1.200	1.250	1.238	+	
Ibagué, Plaza La 21	640	1.120	880	+++		Tuluá (Valle del Cauca)	800	920	855	+	
Neiva, Surabastos	880	960	953	++		<b>Papa capira carmenia</b>					
Palmira (Valle del Cauca)	600	667	650	+		Medellín, Coomerca	1.200	1.300	1.258	+	
Pamplona (Norte de Santander)	360	700	493	+++		<b>Papa criolla limpia</b>					
Popayán (Cauca)	1.280	1.520	1.410	+		Armenia, Mercar	1.100	1.360	1.249	+	
San Gil (Santander)	640	880	764	-		Barranquilla, Granabastos	1.400	1.700	1.582	-	
Sogamoso (Boyacá)	633	667	650	=		Bogotá, D. C., Corabastos	1.778	2.222	2.060	+	
Tunja (Boyacá)	500	667	589	++		Bucaramanga, Centroabastos	1.600	1.800	1.657	+	
Valledupar, Mercabastos	1.200	1.200	1.200	++		Buenaventura (Valle del Cauca)	960	1.120	1.067	++	
Villavicencio, CAV	800	1.100	913	+		Cali, Cavasa	1.200	1.500	1.318	+++	
<b>Arracacha blanca</b>						Cali, Santa Helena	800	840	807	+	
Armenia, Mercar	500	500	500	=		Carmen de Viboral (Antioquia)	1.600	1.700	1.675	++	
Cartago (Valle del Cauca)	500	583	544	+		Cartagena, Bazurto	1.740	2.200	1.844	+	
Ipiales (Nariño)	500	500	500	--		Cartago (Valle del Cauca)	1.880	2.040	1.917	++	
La Ceja (Antioquia)	1.000	1.000	1.000	=		Cúcuta, Cenabastos	1.400	1.800	1.496	+	
Manizales (Caldas)	1.129	1.210	1.156	=		Duitama (Boyacá)	1.400	1.500	1.450	-	
Marinilla (Antioquia)	500	611	565	+		El Santuario (Antioquia)	1.700	1.800	1.767	+	
Medellín, Central						Ibagué, Plaza La 21	1.360	1.760	1.490	+	
Mayorista de Antioquia	500	875	689	+		La Ceja (Antioquia)	1.800	2.200	2.022	+	
Medellín, Coomerca	1.130	1.300	1.229	+		La Unión (Antioquia)	1.694	1.774	1.744	+++	
Pasto (Nariño)	545	727	630	-		Manizales (Caldas)	1.563	1.667	1.615	+	
Pereira, La 41	500	500	500	=		Marinilla (Antioquia)	1.900	2.000	1.942	+++	
Pereira, Mercasa	833	1.200	1.000	+		Medellín, Central					
Peñol (Antioquia)	750	800	777	+		Mayorista de Antioquia	1.500	2.200	1.845	+	
Rionegro (Antioquia)	800	950	890	-		Medellín, Coomerca	2.000	2.300	2.205	++	
San Vicente (Antioquia)	500	556	526	++		Montería (Córdoba)	2.300	3.000	2.644	++	
Tuluá (Valle del Cauca)	583	667	625	=		Neiva, Surabastos	1.200	1.520	1.393	--	
<b>Ñame criollo</b>						Pamplona (Norte de Santander)	1.000	1.200	1.080	+	
Montería (Córdoba)	1.200	1.300	1.267	-		Pereira, La 41	1.583	1.600	1.589	++	
Sincelejo (Sucre)	1.600	1.800	1.767	+		Pereira, Mercasa	1.500	1.600	1.558	+	
<b>Ñame diamante</b>						Rionegro (Antioquia)	1.800	2.000	1.920	++	
Barranquilla, Barranquillita	1.200	1.300	1.250	+		San Gil (Santander)	1.200	1.400	1.367	-	
Barranquilla, Granabastos	1.300	1.400	1.372	+		San Vicente (Antioquia)	1.600	1.750	1.675	--	
Cartagena, Bazurto	1.040	1.240	1.097	+		Santa Bárbara (Antioquia)	1.800	2.000	1.900	++	
Montería (Córdoba)	1.100	1.200	1.167	++		Sincelejo (Sucre)	1.800	3.000	2.308	+++	
Sincelejo (Sucre)	1.200	1.200	1.200	+		Sogamoso (Boyacá)	1.400	1.460	1.430	-	
Valledupar, Mercabastos	1.200	1.300	1.217	+++		Sonsón (Antioquia)	1.800	2.000	1.888	+++	
Valledupar, Mercado Nuevo	1.200	1.200	1.200	+++		Tunja (Boyacá)	900	1.200	1.043	++	
<b>Ñame espino</b>						Valledupar, Mercabastos	2.000	2.000	2.000	+	
Cartagena, Bazurto	1.600	2.000	1.800	--		Valledupar, Mercado Nuevo	2.000	2.000	2.000	++	
Sincelejo (Sucre)	1.800	2.200	2.000	---		Villavicencio, CAV	1.200	1.600	1.421	-	
<b>Papa Betina</b>						<b>Papa criolla sucia</b>					
Buenaventura (Valle del Cauca)	800	960	870	++		Barranquilla, Barranquillita	1.300	1.400	1.365	--	
Cali, Cavasa	640	700	680	+		Bogotá, D. C., Corabastos	1.200	1.600	1.455	+	
Cúcuta, Cenabastos	500	500	500	+		Cali, Cavasa	700	1.000	854	+++	
Ipiales (Nariño)	550	650	610	++		Chiquinquirá (Boyacá)	800	900	850	-	
Pasto (Nariño)	560	640	590	-		Ipiales (Nariño)	600	650	613	+++	
Tunja (Boyacá)	600	700	664	+++		Palmira (Valle del Cauca)	680	800	740	-	
<b>Papa capira</b>						Pasto (Nariño)	500	660	597	+++	
Armenia, Mercar	840	960	915	-		Popayán (Cauca)	717	750	739	--	
Buenaventura (Valle del Cauca)	800	1.040	923	+		Tuluá (Valle del Cauca)	1.333	1.417	1.385	+	
Cali, Cavasa	700	1.000	883	+++		Tunja (Boyacá)	700	800	777	+++	
Cali, Santa Helena	700	840	775	--		Ubaté (Cundinamarca)	900	1.000	950	=	
Carmen de Viboral (Antioquia)	1.150	1.200	1.175	-		Villavicencio, CAV	1.140	1.540	1.361	-	
Cartago (Valle del Cauca)	820	880	847	-		<b>Papa ICA-Huila</b>					
El Santuario (Antioquia)	1.100	1.200	1.150	+		Bucaramanga, Centroabastos	900	1.200	1.085	-	
Ipiales (Nariño)	700	850	760	++		Cúcuta, Cenabastos	900	900	900	-	
La Ceja (Antioquia)	1.167	1.500	1.347	+		Pasto (Nariño)	700	860	755	-	
La Unión (Antioquia)	1.089	1.210	1.147	+		<b>Papa Morasurco</b>					
Manizales (Caldas)	860	920	893	-		Pasto (Nariño)	700	840	767	-	
Marinilla (Antioquia)	1.150	1.250	1.196	-		<b>Papa nevada</b>					
Medellín, Central						Cali, Cavasa	1.500	1.750	1.573	-	
Mayorista de Antioquia	1.046	1.200	1.109	-		Carmen de Viboral (Antioquia)	1.100	1.200	1.138	+	
Medellín, Coomerca	1.050	1.200	1.130	-		Cartago (Valle del Cauca)	1.125	1.500	1.323	-	
Montería (Córdoba)	1.100	1.160	1.120	--		El Santuario (Antioquia)	1.100	1.250	1.171	+	
Palmira (Valle del Cauca)	860	880	875	-		Marinilla (Antioquia)	1.100	1.250	1.182	++	
Pasto (Nariño)	740	800	788	+		Medellín, Central					
Pereira, La 41	760	840	787	-		Mayorista de Antioquia	1.100	1.300	1.190	+	





**Cuadro 3. Mercados mayoristas. Precios de venta de tubérculos, raíces y plátanos (conclusión)  
2014 (2 al 8 de agosto)**

Productos y mercados	Pesos por kilogramo				Tenden- cia	Productos y mercados	Pesos por kilogramo				Tenden- cia
	Mínimo	Máximo	Medio	Precios			Mínimo	Máximo	Medio	Precios	
<b>Plátano guineo (continuación)</b>						<b>Plátano hartón verde (continuación)</b>					
Cúcuta, Cenabastos	333	333	333	=		Villavicencio, CAV	1.120	1.200	1.160	-	
Ibagué, Plaza La 21	800	1.000	900	-		<b>Plátano hartón verde ecuatoriano</b>					
La Ceja (Antioquia)	300	400	388	-		Ipiales (Nariño)	667	733	700	=	
La Virginia (Risarcald)	200	215	211	-		Pasto (Nariño)	667	733	700	-	
Manizales (Caldas)	300	400	350	=		<b>Plátano hartón verde llanero</b>					
Medellín, Central						Bogotá, D. C., Corabastos	1.364	1.500	1.432	+	
Mayorista de Antioquia	500	700	613	---		Cúcuta, Cenabastos	1.190	1.190	1.190	n.d.	
Medellín, Coomerca	600	700	650	+		<b>Ulluco</b>					
Neiva, Surabastos	1.000	1.000	1.000	=		Buenaventura (Valle del Cauca)	2.000	2.000	2.000	=	
Pereira, La 41	440	600	505	=		Cali, Cavasa	1.167	1.500	1.370	+	
Pereira, Mercasa	440	600	505	=		Cali, Santa Helena	1.050	1.125	1.075	-	
Peñol (Antioquia)	367	433	395	+		Ipiales (Nariño)	1.000	1.133	1.067	-	
Rionegro (Antioquia)	600	730	643	+		Pasto (Nariño)	650	900	819	-	
Santa Bárbara (Antioquia)	200	333	275	-		Popayán (Cauca)	1.050	1.083	1.067	++	
Sonsón (Antioquia)	175	190	183	-		Tuluá (Valle del Cauca)	1.417	1.417	1.417	+	
Tuluá (Valle del Cauca)	500	600	533	=		<b>Yuca chirosa</b>					
Tunja (Boyacá)	533	533	533	=		Buenaventura (Valle del Cauca)	600	600	600	+	
Villavicencio, CAV	1.333	1.333	1.333	=		Ibagué, Plaza La 21	500	667	598	++	
Yarumal (Antioquia)	267	333	317	---		La Ceja (Antioquia)	1.100	1.500	1.207	+++	
						Medellín, Coomerca	1.000	1.400	1.151	++	
<b>Plátano hartón maduro</b>						Montería (Córdoba)	457	571	537	+	
Armenia, Mercar	550	600	581	-		Rionegro (Antioquia)	680	880	760	+	
Bogotá, D. C., Corabastos	1.250	1.300	1.260	-		<b>Yuca criolla</b>					
Ibagué, Plaza La 21	435	1.000	750	=		Barranquilla, Barranquillita	625	650	638	++	
Ipiales (Nariño)	667	733	700	=		Barranquilla, Granabastos	675	750	704	++	
La Virginia (Risarcald)	150	170	158	+		Bucaramanga, Centroabastos	667	762	709	+	
Medellín, Central						Bucaramanga, Mercados del centro	667	714	690	-	
Mayorista de Antioquia	800	1.000	899	-		Cartagena, Bazurto	450	625	549	+	
Neiva, Surabastos	750	800	792	+		Cartago (Valle del Cauca)	600	680	620	+	
Pereira, La 41	450	550	500	-		Chiquinquirá (Boyacá)	733	800	775	+	
Pereira, Mercasa	500	500	500	-		Cúcuta, Cenabastos	714	1.000	849	-	
Tunja (Boyacá)	1.000	1.150	1.085	-		Medellín, Central					
						Mayorista de Antioquia	1.000	1.300	1.132	+	
<b>Plátano hartón verde</b>						Montería (Córdoba)	400	514	483	++	
Armenia, Mercar	600	650	615	+		Pamplona (Norte de Santander)	548	714	624	++	
Armenia, Retiro	450	520	480	+		San Gil (Santander)	400	400	400	---	
Barranquilla, Barranquillita	1.140	1.260	1.210	+		Sincelejo (Sucre)	600	667	650	+	
Bogotá, D. C., Corabastos	1.250	1.300	1.268	+		Socorro (Santander)	400	600	475	+	
Bucaramanga, Centroabastos	1.200	1.360	1.280	+		Tunja (Boyacá)	680	800	712	+	
Bucaramanga, Mercados del centro	1.280	1.280	1.280	+		Valledupar, Mercabastos	550	625	600	-	
Buenaventura (Valle del Cauca)	1.067	1.067	1.067	=		Valledupar, Mercado Nuevo	550	625	600	-	
Cali, Cavasa	680	700	696	-		<b>Yuca ICA</b>					
Cali, Santa Helena	650	700	683	-		Armenia, Mercar	560	640	610	++	
Cartagena, Bazurto	1.200	1.320	1.235	+		Armenia, Retiro	400	440	420	+	
Chiquinquirá (Boyacá)	760	1.150	923	-		Cali, Cavasa	560	600	575	+	
Cúcuta, Cenabastos	1.032	1.190	1.131	-		Cali, Santa Helena	440	480	470	+	
Duitama (Boyacá)	700	700	700	-		Manizales (Caldas)	800	880	827	+	
Ibagué, Plaza La 21	435	1.000	750	-		Medellín, Central					
La Ceja (Antioquia)	800	900	829	-		Mayorista de Antioquia	640	1.200	885	++	
La Virginia (Risarcald)	180	201	192	=		Palmira (Valle del Cauca)	520	600	560	+	
Medellín, Central						Pasto (Nariño)	400	500	456	-	
Mayorista de Antioquia	800	1.000	899	-		Pereira, La 41	600	600	600	+	
Medellín, Coomerca	750	750	750	+		Pereira, Mercasa	600	640	604	+	
Montería (Córdoba)	800	850	819	+		Popayán (Cauca)	550	583	563	+	
Neiva, Surabastos	750	800	792	+		Tuluá (Valle del Cauca)	480	560	513	+	
Palmira (Valle del Cauca)	650	800	725	+		<b>Yuca llanera</b>					
Pamplona (Norte de Santander)	429	778	641	-		Bogotá, D. C., Corabastos	786	893	850	-	
Pereira, La 41	450	550	500	-		Duitama (Boyacá)	667	667	667	-	
Pereira, Mercasa	500	600	567	=		Neiva, Surabastos	800	1.000	900	-	
Popayán (Cauca)	720	800	740	-		Sogamoso (Boyacá)	667	667	667	+	
Rionegro (Antioquia)	850	1.050	938	-		Valledupar, Mercabastos	920	920	920	=	
San Gil (Santander)	480	480	480	---		Villavicencio, CAV	600	667	622	=	
Santa Bárbara (Antioquia)	500	700	600	-							
Sincelejo (Sucre)	1.050	1.080	1.070	-							
Socorro (Santander)	320	480	400	---							
Sogamoso (Boyacá)	740	1.182	955	+							
Tuluá (Valle del Cauca)	680	700	695	-							
Tunja (Boyacá)	1.000	1.150	1.085	-							
Ubaté (Cundinamarca)	1.222	1.222	1.222	=							
Valledupar, Mercabastos	1.050	1.350	1.250	+							
Valledupar, Mercado Nuevo	1.200	1.260	1.240	+							

**Tendencias:**

(---) Variación mayor al -20 %  
 (--) Variación entre -10 % y -20 %  
 (-) Variación entre 0 % y -10 %

(=) Variación igual a 0 %  
 (+) Variación entre 0 % y 10 %  
 (+ +) Variación entre 10 % y 20 %  
 (+++) Variación mayor al 20 %  
 (n.d.) No determinado

## Granos, carnes y procesados

### Bajó producción de queso campesino

A lo largo de la presente semana se registró un alza de las cotizaciones mayoristas del queso campesino en nueve de los dieciocho mercados donde se vendió, como consecuencia de la poca oferta de producto procedente de Caquetá, Tolima y Cundinamarca. En Bogotá e Ibagué, por ejemplo, el kilo se vendió a \$7.250 y a \$6.700, respectivamente; 4,96 %, en promedio, más que la semana anterior.

También subieron los precios del frijol calima en siete de los diez mercados donde se vendió a lo largo de la semana. Los comerciantes afirmaron que esta situación obedeció a la reducción de la oferta del grano procedente de Nariño y Antioquia. En Cali y Bucaramanga, por ejemplo, el kilo se vendió a \$2.587 y a \$3.333, respectivamente; 4,79 %, en promedio, más que la semana anterior.

Asimismo, aumentó la cotización de la pechuga de pollo, esta vez en catorce de los veintisiete mercados donde se negoció a lo largo de la semana. Esta situación obedeció a la menor oferta de producto procedente de las granjas avícolas de Santander, donde disminuyó el encajetamiento. En Montería y Armenia, por ejemplo, el alza fue del 3,88 %, negociándose el kilo a \$7.333 y a \$6.867, respectivamente.

Por último, el precio mayorista de la azúcar refinada subió en ocho de los dieciséis mercados donde se negoció a lo largo de la semana, ante el menor ingreso de los ingenios ubicados en Valle del Cauca. En la ciudad de Villavicencio, por ejemplo, el kilo se transó a \$1.870; 2,19 % más que la semana anterior.

Gráfico 7. Comportamiento de los precios del queso campesino 2014 (12 de julio al 8 de agosto)

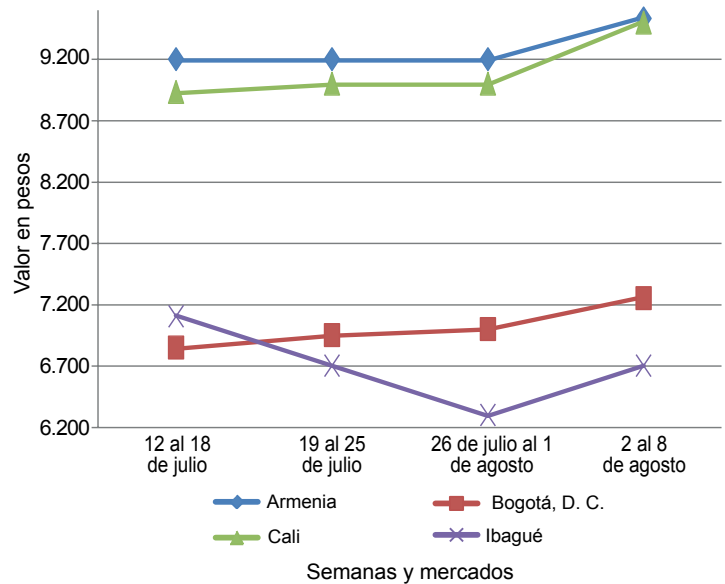

Fuente: SIPSA-DANE.

Cuadro 4. Mercados mayoristas. Precios de venta de granos y cereales 2014 (2 al 8 de agosto)

Productos y mercados	Pesos por kilogramo			Tendencia
	Mínimo	Máximo	Medio	
<b>Arroz blanco importado</b>				
Pasto (Nariño)	1.956	2.089	2.030	-
<b>Arroz de primera</b>				
Armenia, Mercar	2.176	2.200	2.190	=
Barranquilla, Barranquillita	2.078	2.178	2.125	=
Barranquilla, Granabastos	2.089	2.133	2.117	=
Bogotá, D. C., Corabastos	2.040	2.090	2.060	-
Bogotá, D. C., Paloquemao	2.240	2.320	2.280	+
Bogotá, D. C., Plaza España	2.080	2.160	2.128	+
Bucaramanga, Mercados del centro	2.240	2.320	2.280	+
Buenaventura (Valle del Cauca)	2.224	2.320	2.261	+
Cali, La Floresta	1.860	2.160	2.010	=
Cali, Siloé	1.840	2.240	2.035	-
Cartagena, Bazurto	2.133	2.244	2.183	+
Cartago (Valle del Cauca)	2.160	2.240	2.200	+
Cúcuta, Cenabastos	2.100	2.120	2.111	=
Cúcuta, La Nueva Sexta	2.033	2.133	2.067	=
Manizales (Caldas)	2.160	2.240	2.213	=
Medellín, Central				
Mayorista de Antioquia	2.080	2.320	2.220	=
Medellín, Coomerca	2.120	2.176	2.154	=
Medellín, Placita de Flórez	2.120	2.160	2.147	=
Montería (Córdoba)	2.178	2.200	2.185	+
Neiva, Surabastos	2.120	2.120	2.120	=
Palmira (Valle del Cauca)	1.840	1.880	1.860	+
Pamplona (Norte de Santander)	1.840	2.000	1.960	n.d.
Pereira, Mercasa	2.200	2.248	2.212	-
Popayán (Cauca)	1.720	1.760	1.740	-
Tuluá (Valle del Cauca)	1.900	2.200	2.071	=
Tunja (Boyacá)	1.920	2.100	2.007	=

Productos y mercados	Pesos por kilogramo			Tendencia
	Mínimo	Máximo	Medio	
<b>Arroz de primera (continuación)</b>				
Valledupar, Mercado Nuevo	1.960	2.080	2.013	=
Villavicencio, CAV	2.120	2.120	2.120	=
<b>Arroz de segunda</b>				
Barranquilla, Barranquillita	1.889	1.951	1.921	=
Barranquilla, Granabastos	1.911	1.980	1.951	=
Bogotá, D. C., Corabastos	1.780	1.840	1.805	+
Cartago (Valle del Cauca)	2.040	2.080	2.060	+
Pereira, Mercasa	2.192	2.238	2.215	=
Sincalejo (Sucre)	1.622	1.844	1.741	+
<b>Arroz excelso</b>				
Barranquilla, Barranquillita	2.256	2.312	2.290	=
Barranquilla, Granabastos	2.278	2.328	2.310	+
Bucaramanga, Centroabastos	2.200	2.280	2.251	=
Cartagena, Bazurto	2.240	2.280	2.260	=
Ibagué, Plaza La 21	1.900	1.920	1.913	-
Sincalejo (Sucre)	2.000	2.080	2.040	-
Valledupar, Mercado Nuevo	2.320	2.400	2.373	=
<b>Arroz sopa cristal</b>				
Bogotá, D. C., Plaza España	1.440	1.520	1.467	=
Bucaramanga, Centroabastos	1.048	1.280	1.176	=
Bucaramanga, Mercados del centro	1.168	1.280	1.243	=
Montería (Córdoba)	1.360	1.360	1.360	=
<b>Arveja amarilla seca importada</b>				
Bucaramanga, Centroabastos	1.600	1.700	1.633	-
Bucaramanga, Mercados del centro	1.800	1.850	1.825	+
Cúcuta, Cenabastos	1.760	1.800	1.787	=







**Cuadro 5. Mercados mayoristas. Precios de venta de huevos y lácteos (conclusión)  
2014 (2 al 8 de agosto)**

Productos y mercados	Pesos por kilogramo				Tenden- cia	Productos y mercados	Pesos por kilogramo				Tenden- cia
	Mínimo	Máximo	Medio				Mínimo	Máximo	Medio		
<b>Queso Caquetá</b>						<b>Queso cuajada</b>					
Buenaventura (Valle del Cauca)	10.200	10.400	10.333	=		Armenia, Mercar	6.000	6.600	6.333	+	
Cali, Galería Alameda	9.200	10.000	9.600	+		Bogotá, D. C., Corabastos	8.000	8.000	8.000	=	
Cali, La Floresta	9.600	9.600	9.600	-		Bogotá, D. C., Paloquemao	7.800	8.000	7.950	+	
Cali, Santa Helena	9.500	9.600	9.533	+		Bogotá, D. C., Plaza Las Flores	7.000	7.000	6.967	+	
Cali, Siloé	9.000	10.000	9.500	+		Bucaramanga, Mercados del centro	8.000	9.000	8.667	-	
Palmira (Valle del Cauca)	8.800	9.000	8.900	+		Buenaventura (Valle del Cauca)	6.600	6.800	6.667	=	
Popayán (Cauca)	8.200	8.500	8.350	+		Cali, La Floresta	6.000	6.400	6.133	+	
Tuluá (Valle del Cauca)	9.200	9.200	9.200	=		Cali, Santa Helena	5.900	6.000	5.967	+	
						Cali, Siloé	6.000	7.000	6.467	+	
<b>Queso costeño</b>						Cúcuta, Cenabastos	8.500	8.500	8.500	-	
Armenia, Mercar	8.400	8.800	8.600	-		Medellín, Central					
Barranquilla, Barranquillita	7.800	8.000	7.900	+		Mayorista de Antioquia	7.700	9.000	8.367	-	
Barranquilla, Granabastos	7.800	8.000	7.850	+		Palmira (Valle del Cauca)	6.400	7.000	6.700	+	
Bogotá, D. C., Corabastos	9.000	10.000	9.525	+		Pereira, La 41	7.000	7.000	7.000	=	
Bogotá, D. C., Paloquemao	10.000	11.000	10.250	-		Popayán (Cauca)	6.500	6.600	6.550	=	
Bogotá, D. C., Plaza Las Flores	9.000	10.000	9.233	-		Villavicencio, CAV	9.000	9.000	9.000	+	
Bucaramanga, Mercados del centro	10.000	10.000	10.000	=		<b>Queso doble crema</b>					
Cali, Galería Alameda	9.200	10.000	9.600	+		Armenia, Mercar	8.400	8.800	8.667	=	
Cali, La Floresta	9.200	9.600	9.400	-		Bogotá, D. C., Corabastos	8.000	8.400	8.100	-	
Cali, Santa Helena	9.500	9.600	9.567	+		Bogotá, D. C., Paloquemao	8.800	9.000	8.850	+	
Cali, Siloé	9.000	10.200	9.600	+		Bogotá, D. C., Plaza Las Flores	8.800	9.200	8.933	+	
Cartagena, Bazurto	6.800	7.300	7.025	+		Bucaramanga, Mercados del centro	10.000	10.000	10.000	=	
Cúcuta, Cenabastos	9.500	9.500	9.500	-		Buenaventura (Valle del Cauca)	7.400	7.800	7.600	+	
Ibagué, Plaza La 21	9.600	10.000	9.800	+		Cali, Galería Alameda	9.600	10.000	9.800	+	
Manizales (Caldas)	8.500	9.000	8.767	+		Cali, La Floresta	8.200	9.000	8.500	-	
Medellín, Central						Cali, Santa Helena	8.200	8.400	8.333	-	
Mayorista de Antioquia	8.600	9.000	8.867	-		Cali, Siloé	8.400	8.600	8.533	+	
Medellín, Coomerca	8.800	8.800	8.800	+		Cúcuta, Cenabastos	9.000	9.000	9.000	-	
Medellín, Placita de Flórez	8.800	9.000	8.900	+		Ibagué, Plaza La 21	9.200	9.500	9.350	+	
Montería (Córdoba)	7.200	8.000	7.467	--		Medellín, Central					
Palmira (Valle del Cauca)	9.200	9.400	9.300	+		Mayorista de Antioquia	8.200	8.400	8.267	+	
Pereira, La 41	10.000	10.000	10.000	=		Palmira (Valle del Cauca)	8.800	9.000	8.900	+	
Sincelejo (Sucre)	7.200	8.000	7.600	+		Popayán (Cauca)	9.000	9.000	9.000	-	
Valledupar, Mercado Nuevo	8.000	9.000	8.500	+		Tuluá (Valle del Cauca)	8.600	8.800	8.700	=	
Villavicencio, CAV	9.000	10.000	9.333	=		Villavicencio, CAV	8.400	8.400	8.400	=	

**Tendencias:**

(---) Variación mayor al -20 %  
(--) Variación entre -10 % y -20 %  
(-) Variación entre 0 % y -10 %

(=) Variación igual a 0 %

(+) Variación entre 0 % y 10 %

(+ +) Variación entre 10 % y 20 %

(+++) Variación mayor al 20 %

(n.d.) No determinado

**Cuadro 6. Mercados mayoristas. Precios de venta de carnes  
2014 (2 al 8 de agosto)**

Productos y mercados	Pesos por kilogramo				Tenden- cia	Productos y mercados	Pesos por kilogramo				Tenden- cia
	Mínimo	Máximo	Medio				Mínimo	Máximo	Medio		
<b>Carne de cerdo</b>						<b>Carne de cerdo, brazo sin hueso (continuación)</b>					
<b>Carne de cerdo en canal</b>						Ibagué, Frigorífico Carlina	10.600	10.600	10.600	=	
Armenia, Frigocafé	7.000	7.000	7.000	=	Ibagué, Plaza La 21	10.000	11.000	10.333	-		
Bogotá, D. C., Frigorífico Guadalupe	7.200	7.280	7.260	-	Medellín, Central						
Cúcuta, Cenabastos	4.500	5.000	4.750	=	Mayorista de Antioquia	9.900	11.000	10.325	+		
Cúcuta, La Nueva Sexta	4.500	4.500	4.500	+	Montería (Córdoba)	12.000	12.000	12.000	=		
Ibagué, Plaza La 21	6.720	7.360	7.060	-	Palmira (Valle del Cauca)	10.000	10.000	10.000	-		
Pereira, La 41	6.800	7.100	6.950	=	Pasto (Nariño)	9.800	12.000	10.867	=		
Popayán (Cauca)	5.000	5.100	5.050	=	Pereira, La 41	10.000	11.000	10.500	=		
<b>Carne de cerdo, brazo con hueso</b>					Popayán (Cauca)	10.000	10.000	10.000	=		
Armenia, Frigocafé	9.000	9.000	9.000	=	Sincelejo (Sucre)	10.000	10.000	10.000	=		
Barranquilla, Barranquillita	7.800	8.400	8.100	=	Tuluá (Valle del Cauca)	9.700	10.000	9.833	=		
Bogotá, D. C., Frigorífico Ble Ltda.	8.600	9.400	8.875	-	Valledupar, Mercado Nuevo	10.000	10.000	10.000	=		
Bogotá, D. C., Frigorífico Guadalupe	8.200	9.000	8.533	-	Villavicencio, CAV	10.000	10.000	10.000	+		
Bogotá, D. C., Paloquemao	9.000	9.000	9.200	+	<b>Carne de cerdo, cabeza de lomo</b>						
Cúcuta, Cenabastos	8.500	9.000	8.750	=	Armenia, Frigocafé	9.500	9.500	9.500	=		
Montería (Córdoba)	8.600	9.000	8.867	=	Bogotá, D. C., Frigorífico Ble Ltda.	9.200	10.000	9.500	+		
Sincelejo (Sucre)	7.000	7.000	7.000	-	Bogotá, D. C., Frigorífico Guadalupe	9.500	9.800	9.617	+		
Valledupar, Mercado Nuevo	8.000	8.500	8.167	-	Bogotá, D. C., Paloquemao	10.000	10.000	9.733	-		
<b>Carne de cerdo, brazo sin hueso</b>					Cúcuta, Cenabastos	9.000	10.000	9.500	-		
Armenia, Frigocafé	10.000	10.000	10.000	=	Cúcuta, La Nueva Sexta	8.500	9.000	8.667	+		
Barranquilla, Barranquillita	10.400	10.400	10.400	=	Ibagué, Frigorífico Carlina	10.600	10.600	10.600	=		
Bogotá, D. C., Frigorífico Ble Ltda.	9.200	9.600	9.375	-	Ibagué, Plaza La 21	10.000	12.000	10.867	-		
Bogotá, D. C., Frigorífico Guadalupe	9.500	9.800	9.617	+	Villavicencio, CAV	10.400	11.000	10.850	-		
Bogotá, D. C., Paloquemao	9.000	10.000	9.667	+	<b>Carne de cerdo, chuleta de lomo</b>						
Cali, Santa Helena	9.800	10.200	10.067	+	Montería (Córdoba)	9.000	9.000	9.000	=		
Cartagena, Bazurto	10.500	10.500	10.500	=							









Cuadro 6. Mercados mayoristas. Precios de venta de carnes (continuación)  
2014 (2 al 8 de agosto)

Productos y mercados	Pesos por kilogramo				Tenden- cia	Productos y mercados	Pesos por kilogramo				Tenden- cia
	Mínimo	Máximo	Medio				Mínimo	Máximo	Medio		
<b>Carne de res, muchacho (continuación)</b>											
Montería (Córdoba)	12.000	12.000	12.000	=	Cartagena, Frigorífico Candelaria	13.330	13.330	13.330	=		
Montería, Frigosinú	14.550	14.550	14.550	=	Cúcuta, Cenabastos	10.000	11.000	10.667	=		
Palmira (Valle del Cauca)	11.600	12.000	11.800	=	Cúcuta, La Nueva Sexta	9.000	10.000	9.667	=		
Pasto (Nariño)	11.000	11.500	11.233	=	Ibagué, Frigorífico Carlima	15.000	15.000	15.000	=		
Pereira, La 41	12.500	13.000	12.750	=	Ibagué, Plaza La 21	12.000	15.000	13.667	+		
Popayán (Cauca)	12.000	12.000	12.000	=	Manizales (Caldas)	12.000	14.000	13.333	+		
Sincelejo (Sucre)	11.000	12.000	11.667	+	Medellín, Central						
Tuluá (Valle del Cauca)	12.400	12.600	12.500	+	Mayorista de Antioquia	17.900	19.800	18.675	+		
Valledupar, Mercado Nuevo	12.000	12.000	12.000	+	Medellín, Coomerca	17.000	20.600	18.550	=		
Villavicencio, CAV	11.000	11.000	11.000	+	Montería (Córdoba)	12.000	13.000	12.333	=		
					Montería, Frigosinú	19.250	19.250	19.250	=		
					Palmira (Valle del Cauca)	12.000	13.000	12.500	+		
<b>Carne de res, murillo</b>											
Armenia, Frigocafé	8.500	8.500	8.500	=	Pasto (Nariño)	11.000	11.500	11.233	=		
Bogotá, D. C., Frigorífico Ble Ltda.	7.000	7.400	7.275	+	Pereira, La 41	13.000	13.000	13.000	=		
Bogotá, D. C., Frigorífico Guadalupe	7.000	7.400	7.133	+	Popayán (Cauca)	12.000	12.000	12.000	=		
Bogotá, D. C., Paloquemao	8.000	9.000	8.400	=	Sincelejo (Sucre)	11.000	12.000	11.667	+		
Bucaramanga, Frigoríficos	9.800	9.800	9.800	=	Tuluá (Valle del Cauca)	12.000	13.400	12.700	=		
Cartagena, Frigorífico Candelaria	11.550	11.550	11.550	=	Valledupar, Mercado Nuevo	13.000	13.000	13.000	=		
Cúcuta, Cenabastos	7.000	7.000	7.000	=	Villavicencio, CAV	11.000	11.000	11.000	=		
Cúcuta, La Nueva Sexta	7.000	7.000	7.000	=							
Ibagué, Frigorífico Carlima	7.600	7.600	7.600	=							
Ibagué, Plaza La 21	7.600	8.000	7.867	+							
Medellín, Central											
Mayorista de Antioquia	9.000	11.000	10.250	+							
Montería (Córdoba)	8.000	8.000	8.000	=							
Montería, Frigosinú	10.500	10.500	10.500	=							
Neiva, Surabastos	6.000	6.000	6.000	-							
Villavicencio, CAV	7.000	7.000	7.000	=							
<b>Carne de res, paletero</b>											
Armenia, Frigocafé	11.500	11.500	11.500	=							
Bogotá, D. C., Paloquemao	9.000	9.000	8.800	-							
Bucaramanga, Frigoríficos	11.000	11.000	11.000	=							
Cartagena, Frigorífico Candelaria	11.450	11.450	11.450	=							
Cúcuta, Cenabastos	7.000	9.000	8.000	=							
Cúcuta, La Nueva Sexta	7.000	7.000	7.000	-							
Ibagué, Frigorífico Carlima	8.800	8.800	8.800	=							
Ibagué, Plaza La 21	10.000	11.000	10.333	=							
Manizales (Caldas)	10.000	12.000	10.667	=							
Medellín, Central											
Mayorista de Antioquia	12.000	13.000	12.550	+							
Montería (Córdoba)	9.000	9.000	9.000	=							
Montería, Frigosinú	10.200	10.200	10.200	=							
Pereira, La 41	12.000	12.500	12.250	=							
Valledupar, Mercado Nuevo	9.000	9.000	9.000	=							
<b>Carne de res, pecho</b>											
Armenia, Frigocafé	11.000	11.000	11.000	=							
Bogotá, D. C., Frigorífico Ble Ltda.	8.200	9.000	8.650	+							
Bogotá, D. C., Frigorífico Guadalupe	8.000	8.600	8.333	+							
Bogotá, D. C., Paloquemao	9.000	10.000	9.667	-							
Bucaramanga, Frigoríficos	11.000	11.000	11.000	=							
Buenaventura (Valle del Cauca)	10.000	10.000	10.000	=							
Cali, Santa Helena	9.700	9.800	9.767	+							
Cartagena, Frigorífico Candelaria	8.950	8.950	8.950	=							
Cúcuta, Cenabastos	7.000	8.000	7.667	+							
Cúcuta, La Nueva Sexta	7.000	7.000	7.000	-							
Ibagué, Frigorífico Carlima	8.600	8.600	8.600	=							
Ibagué, Plaza La 21	9.000	10.000	9.667	=							
Medellín, Central											
Mayorista de Antioquia	9.000	11.000	10.100	+							
Medellín, Coomerca	8.800	9.000	8.950	=							
Montería (Córdoba)	9.000	10.000	9.667	=							
Montería, Frigosinú	10.200	10.200	10.200	=							
Palmira (Valle del Cauca)	9.600	10.000	9.800	+							
Pasto (Nariño)	7.800	8.200	8.000	=							
Pereira, La 41	9.000	9.000	9.000	=							
Popayán (Cauca)	8.000	8.000	8.000	=							
Tuluá (Valle del Cauca)	8.000	9.000	8.500	=							
Valledupar, Mercado Nuevo	9.000	9.000	9.000	=							
<b>Alas de pollo con costillar</b>											
Barranquilla, Barranquillita	3.400	3.500	3.450	=							
Barranquilla, Granabastos	3.400	3.800	3.600	=							
Bogotá, D. C., Frigorífico Ble Ltda.	3.200	3.600	3.325	-							
Bogotá, D. C., Frigorífico Guadalupe	3.200	3.400	3.233	+							
Cali, Galería Alameda	4.000	4.000	3.900	+							
Cali, Santa Helena	4.000	4.000	3.667	+							
Cartagena, Bazurto	3.600	4.200	3.850	+							
Ibagué, Plaza La 21	4.800	5.000	4.867	=							
Montería (Córdoba)	3.500	3.600	3.567	+							
Sincelejo (Sucre)	4.000	4.200	4.067	+							
Tuluá (Valle del Cauca)	4.000	5.000	4.533	=							
Valledupar, Mercado Nuevo	3.000	3.400	3.200	=							
Villavicencio, CAV	4.800	5.200	5.000	-							
<b>Alas de pollo sin costillar</b>											
Armenia, Mercar	4.000	4.000	4.200	=							
Bogotá, D. C., Corabastos	4.400	4.800	4.653	+							
Bogotá, D. C., Frigorífico Ble Ltda.	5.000	6.000	5.333	-							
Bogotá, D. C., Frigorífico Guadalupe	5.000	5.800	5.533	+							
Bogotá, D. C., Paloquemao	6.000	6.000	6.133	=							
Bucaramanga, Frigoríficos	4.200	5.200	4.600	-							
Cúcuta, Cenabastos	3.750	4.000	3.883	+							
Medellín, Central											
Mayorista de Antioquia	5.000	5.500	5.125	-							
Medellín, Coomerca	4.000	4.200	4.100	++							
Neiva, Surabastos	4.000	4.000	4.400	-							
<b>Carne de res, punta de anca</b>											
Armenia, Frigocafé	14.000	14.000	14.000	=							
Barranquilla, Barranquillita	12.800	13.000	12.900	=							
Barranquilla, Granabastos	14.000	14.200	14.067	-							
Bogotá, D. C., Frigorífico Ble Ltda.	13.000	14.000	13.125	=							
Bogotá, D. C., Paloquemao	12.000	13.000	12.533	+							
Bucaramanga, Frigoríficos	20.000	20.000	20.000	=							
Buenaventura (Valle del Cauca)	12.000	12.000	12.000	=							
Cali, Santa Helena	12.300	12.400	12.333	+							
Cartagena, Bazurto	11.800	12.500	12.150	-							

Cuadro 6. Mercados mayoristas. Precios de venta de carnes (conclusión)  
2014 (2 al 8 de agosto)

Productos y mercados	Pesos por kilogramo				Tenden- cia	Productos y mercados	Pesos por kilogramo				Tenden- cia
	Mínimo	Máximo	Medio	Precios			Mínimo	Máximo	Medio	Precios	
<b>Menudencias de pollo</b>						<b>Pierna perril con rabadilla (continuación)</b>					
Armenia, Mercar	2.000	2.000	1.800	=		Tuluá (Valle del Cauca)	5.000	5.000	4.933	=	
Bogotá, D. C., Frigorífico Ble Ltda.	700	800	733	+		Valledupar, Mercado Nuevo	3.300	3.600	3.450	-	
Bogotá, D. C., Frigorífico Guadalupe	500	600	575	+		Villavicencio, CAV	5.400	5.700	5.600	-	
Cúcuta, Cenabastos	400	450	417	--							
Ibagué, Frigorífico Carlina	1.000	1.000	1.000	=		<b>Pierna perril sin rabadilla</b>					
Ibagué, Plaza La 21	1.600	2.000	1.733	=		Bogotá, D. C., Corabastos	6.000	6.400	6.200	+	
Montería (Córdoba)	1.000	1.200	1.133	++		Bogotá, D. C., Frigorífico Ble Ltda.	6.600	6.800	6.750	=	
Neiva, Surabastos	1.000	1.000	1.200	=		Bogotá, D. C., Frigorífico Guadalupe	5.900	6.400	6.321	+	
Pasto (Nariño)	1.000	1.000	1.000	=		Bogotá, D. C., Paloquemao	7.000	8.000	7.200	-	
Popayán (Cauca)	1.000	1.000	900	=		Bucaramanga, Frigoríficos	5.300	6.300	5.900	+	
Villavicencio, CAV	1.200	1.400	1.300	=		Cúcuta, Cenabastos	5.100	5.900	5.500	=	
						Neiva, Surabastos	6.000	6.000	5.650	-	
<b>Muslos de pollo con rabadilla</b>						<b>Piernas de pollo</b>					
Bogotá, D. C., Frigorífico Ble Ltda.	6.000	6.800	6.300	n.d.		Armenia, Mercar	6.000	6.000	6.033	-	
Medellín, Coomerca	5.200	5.200	5.200	n.d.		Bogotá, D. C., Corabastos	6.600	6.800	6.667	-	
Valledupar, Mercado Nuevo	3.300	3.600	3.450	-		Bogotá, D. C., Frigorífico Ble Ltda.	7.800	8.200	7.925	+	
						Bogotá, D. C., Frigorífico Guadalupe	6.500	7.200	6.963	+	
<b>Muslos de pollo sin rabadilla</b>						Bogotá, D. C., Paloquemao	7.000	7.000	7.000	-	
Bogotá, D. C., Corabastos	5.600	6.000	5.800	-		Bucaramanga, Frigoríficos	5.400	7.150	6.350	+	
Bogotá, D. C., Frigorífico Ble Ltda.	6.000	6.800	6.300	=		Cali, Santa Helena	4.000	5.000	4.467	-	
Bogotá, D. C., Frigorífico Guadalupe	5.400	6.200	5.875	+		Cartagena, Bazurto	6.700	6.800	6.767	+	
Bogotá, D. C., Paloquemao	7.000	7.000	6.933	+		Cúcuta, Cenabastos	6.200	6.800	6.500	-	
Bucaramanga, Frigoríficos	4.800	6.500	5.433	=		Medellín, Central					
Medellín, Central						Mayorista de Antioquia	6.000	6.600	6.363	+	
Mayorista de Antioquia	6.200	6.600	6.413	=		Medellín, Coomerca	5.200	5.200	5.200	=	
<b>Pechuga de pollo</b>						Medellín (Córdoba)	6.000	6.200	6.133	-	
Armenia, Mercar	7.000	7.000	6.867	+		Palmira (Valle del Cauca)	6.000	6.000	5.800	-	
Barranquilla, Barranquillita	6.700	7.200	6.925	=		Pasto (Nariño)	4.000	5.000	4.533	-	
Barranquilla, Granabastos	6.800	7.100	6.967	+		Popayán (Cauca)	5.000	5.000	5.400	-	
Bogotá, D. C., Corabastos	7.200	7.400	7.267	+		Tuluá (Valle del Cauca)	6.000	7.000	6.333	=	
Bogotá, D. C., Frigorífico Ble Ltda.	7.800	8.400	7.975	+		Valledupar, Mercado Nuevo	6.800	6.800	6.800	+	
Bogotá, D. C., Frigorífico Guadalupe	7.600	8.200	7.775	+							
Bogotá, D. C., Paloquemao	9.000	9.000	8.733	+		<b>Pollo entero congelado sin vísceras</b>					
Bucaramanga, Frigoríficos	6.500	7.300	6.867	-		Barranquilla, Barranquillita	4.400	4.500	4.450	=	
Buenaventura (Valle del Cauca)	6.600	6.800	6.667	-		Barranquilla, Granabastos	4.300	4.600	4.467	+	
Cali, Galería Alameda	7.000	7.000	6.800	+		Bogotá, D. C., Corabastos	5.600	6.000	5.800	-	
Cali, Santa Helena	7.000	7.000	6.667	+		Bucaramanga, Frigoríficos	4.600	4.900	4.767	-	
Cartagena, Bazurto	6.600	7.100	6.900	+		Bucaramanga, Frigoríficos	4.600	4.900	4.767	-	
Cúcuta, Cenabastos	6.600	6.800	6.700	+		Cali, Galería Alameda	6.000	6.000	5.650	++	
Ibagué, Frigorífico Carlina	7.300	7.300	7.300	-		Cali, Santa Helena	5.000	5.000	4.867	-	
Ibagué, Plaza La 21	8.000	8.000	8.000	-		Cartagena, Bazurto	4.000	4.300	4.150	+	
Manizales (Caldas)	7.000	7.000	6.850	=		Medellín, Central					
Medellín, Central						Mayorista de Antioquia	5.200	5.500	5.325	+	
Mayorista de Antioquia	7.300	7.500	7.375	-		Medellín, Coomerca	4.800	5.000	4.900	+	
Medellín, Coomerca	7.000	7.400	7.200	-		Medellín (Córdoba)	4.400	5.000	4.800	+	
Montería (Córdoba)	7.200	7.600	7.333	+		Pasto (Nariño)	4.000	5.000	4.800	=	
Neiva, Surabastos	8.000	8.000	7.850	=		Popayán (Cauca)	5.000	5.000	5.300	-	
Palmira (Valle del Cauca)	7.000	7.000	7.300	+		Valledupar, Mercado Nuevo	4.100	4.400	4.250	=	
Pasto (Nariño)	8.000	8.000	8.000	-							
Popayán (Cauca)	8.000	8.000	8.000	-		<b>Pollo entero fresco on vísceras</b>					
Sincelejo (Sucre)	7.400	7.400	7.400	+		Ibagué, Plaza La 21	5.800	6.000	5.933	-	
Tuluá (Valle del Cauca)	7.000	8.000	7.733	=							
Valledupar, Mercado Nuevo	6.400	6.700	6.550	=		<b>Pollo entero fresco sin vísceras</b>					
Villavicencio, CAV	7.200	7.600	7.400	-		Armenia, Mercar	5.000	5.000	5.200	+	
						Bogotá, D. C., Frigorífico Ble Ltda.	5.600	6.200	6.008	+	
<b>Pierna perril con rabadilla</b>						Bogotá, D. C., Frigorífico Guadalupe	5.500	5.800	5.700	+	
Armenia, Mercar	4.000	4.000	4.067	+		Bogotá, D. C., Paloquemao	6.000	6.000	6.267	+	
Barranquilla, Barranquillita	3.700	3.900	3.800	=		Bucaramanga, Frigoríficos	4.900	4.950	4.917	=	
Barranquilla, Granabastos	3.500	3.800	3.633	-		Cúcuta, Cenabastos	4.600	4.800	4.733	+	
Bogotá, D. C., Paloquemao	6.000	6.000	5.900	+		Ibagué, Frigorífico Carlina	4.900	4.900	4.900	-	
Bucaramanga, Frigoríficos	3.900	4.700	4.200	-		Ibagué, Plaza La 21	6.200	6.600	6.400	=	
Buenaventura (Valle del Cauca)	4.000	4.000	4.000	=		Palmira (Valle del Cauca)	5.000	5.000	5.300	+	
Cali, Galería Alameda	4.000	4.000	3.900	-		Pasto (Nariño)	4.000	5.000	4.867	+	
Cali, Santa Helena	4.000	4.000	4.133	-		Sincelejo (Sucre)	5.400	5.600	5.533	+	
Cartagena, Bazurto	3.900	4.250	4.083	+		Tuluá (Valle del Cauca)	5.000	6.000	5.633	=	
Cúcuta, Cenabastos	3.900	3.900	3.900	+		Villavicencio, CAV	5.700	5.900	5.800	-	
Ibagué, Plaza La 21	6.000	6.400	6.133	-							
Medellín, Central						<b>Rabadillas de pollo</b>					
Mayorista de Antioquia	4.400	5.000	4.675	-		Armenia, Mercar	2.000	2.000	1.900	=	
Medellín, Coomerca	4.000	4.200	4.100	+		Bucaramanga, Frigoríficos	1.850	2.000	1.925	++	
Montería (Córdoba)	4.400	4.600	4.467	+		Cúcuta, Cenabastos	1.600	2.200	1.933	=	
Palmira (Valle del Cauca)	4.000	5.000	4.500	+		Manizales (Caldas)	2.000	2.000	2.000	=	
Pasto (Nariño)	4.000	4.000	3.867	=		Montería (Córdoba)	2.200	2.200	2.200	+	
Sincelejo (Sucre)	4.600	4.800	4.667	+							

## Tendencias:

(--+) Variación mayor al -20 %  
 (-) Variación entre -10 % y -20 %  
 (-) Variación entre 0 % y -10 %

(=) Variación igual a 0 %

(+ ) Variación entre 0 % y 10 %

( + + ) Variación entre 10 % y 20 %

( + + + ) Variación mayor al 20 %

(n.d.) No determinado

**Cuadro 7. Mercados mayoristas. Precios de venta de pescados  
 2014 (2 al 8 de agosto)**

Productos y mercados	Pesos por kilogramo				Tenden- cia	Productos y mercados	Pesos por kilogramo				Tenden- cia	
	Mínimo	Máximo	Medio	Precios			Mínimo	Máximo	Medio	Precios		
<b>Almejas con concha</b>						<b>Calamar anillos</b>						
Cali, Galería Alameda	6.000	6.000	6.000		+	Bogotá, D. C., Corabastos	11.000	12.000	11.600		+	
Cali, Santa Helena	6.800	6.900	6.850		+	Bogotá, D. C., Paloquemao	16.000	18.000	17.250		+	
Medellín, Central						Cali, Galería Alameda	9.500	10.600	10.050		+	
Mayorista de Antioquia	2.800	5.000	4.267		=	Cali, Santa Helena	9.200	9.500	9.367		-	
<b>Almejas sin concha</b>						Medellín, Central						
Cali, Galería Alameda	10.500	10.800	10.650		+	Mayorista de Antioquia	9.600	14.000	11.533		=	
Cali, Santa Helena	9.600	9.800	9.667		+	Palmira (Valle del Cauca)	7.600	8.000	7.800		=	
Medellín, Central						<b>Calamar blanco entero</b>						
Mayorista de Antioquia	15.000	16.100	15.367		=	Bogotá, D. C., Corabastos	6.600	7.000	6.800		++	
Palmira (Valle del Cauca)	10.000	10.000	10.000		=	Bogotá, D. C., Paloquemao	7.000	8.000	7.500		-	
<b>Bagre rayado  en postas congelado</b>						Cali, Galería Alameda	6.000	6.600	6.267		+	
Armenia, Mercar	17.000	17.000	17.000		+	Cali, Santa Helena	6.300	6.700	6.533		+	
Bogotá, D. C., Paloquemao	16.000	16.000	16.000		=	Palmira (Valle del Cauca)	4.200	5.000	4.600		=	
Medellín, Central						<b>Calamar morado entero</b>						
Mayorista de Antioquia	13.000	15.000	14.000		=	Bogotá, D. C., Corabastos	9.000	10.000	9.375		-	
Tunja (Boyacá)	14.000	15.000	14.500		=	Bogotá, D. C., Paloquemao	9.000	10.000	9.650		-	
Villavicencio, CAV	16.000	16.000	16.000		=	Cali, Galería Alameda	9.000	11.600	10.300		+	
<b>Bagre rayado entero congelado</b>						Cali, Santa Helena	9.000	9.000	9.000		=	
Bogotá, D. C., Plaza Las Flores	10.000	10.400	10.200		-	<b>Camarón tigre precocido seco</b>						
Cali, Galería Alameda	16.000	17.000	16.500		-	Bogotá, D. C., Paloquemao	32.000	34.000	33.500		+	
Cali, Santa Helena	12.700	13.000	12.850		+	Cali, Galería Alameda	28.500	31.800	30.150		+	
Medellín, Central						Cali, Santa Helena	24.000	24.500	24.333		+	
Mayorista de Antioquia	11.700	18.000	14.900		+	Medellín, Central						
Palmira (Valle del Cauca)	20.000	20.000	20.000		=	Mayorista de Antioquia	29.000	34.000	32.117		=	
Pereira, La 41	18.000	18.000	18.000		=	Popayán (Cauca)	26.000	26.000	26.000		=	
Popayán (Cauca)	13.000	13.000	13.000		-	<b>Camarón titi precocido seco</b>						
<b>Bagre rayado entero fresco</b>						Armenia, Mercar	28.000	29.000	28.300		+	
Barranquilla, Barranquillita	8.000	9.000	8.500		=	Bogotá, D. C., Paloquemao	26.000	28.000	27.200		-	
Bogotá, D. C., Paloquemao	16.000	16.000	16.000		=	Popayán (Cauca)	20.000	21.000	20.500		-	
Bogotá, D. C., Plaza Las Flores	9.600	10.400	10.067		+	<b>Capaz Magdalena fresco</b>						
Bucaramanga, Centroabastos	10.400	11.200	11.000		+	La Dorada (Caldas)	10.000	11.000	10.563		-	
Cúcuta, La Nueva Sexta	9.000	9.000	9.000		-	Tunja (Boyacá)	10.000	11.000	10.500		=	
Ibagué, Plaza La 21	16.000	16.000	16.000		=	<b>Cazuela de mariscos (paquete)</b>						
La Dorada (Caldas)	8.000	9.000	8.475		--	Bogotá, D. C., Corabastos	9.500	10.000	9.775		++	
Neiva, Surabastos	14.000	14.000	14.000		=	Bogotá, D. C., Paloquemao	10.000	11.000	10.250		-	
Valledupar, Mercado Nuevo	11.000	12.000	11.333		=	Medellín, Central						
<b>Blanquillo entero fresco</b>						Mayorista de Antioquia	13.000	19.000	15.067		=	
Barranquilla, Barranquillita	6.000	6.000	6.000		=	<b>Corvina, filete congelado nacional</b>						
Bucaramanga, Centroabastos	8.000	8.000	8.000		=	Buenaventura (Valle del Cauca)	16.000	16.000	16.000		=	
La Dorada (Caldas)	6.000	8.000	6.625		---	Cali, Galería Alameda	25.000	27.800	26.400		+	
Montería (Córdoba)	7.000	7.000	7.000		=	Cali, Santa Helena	19.000	20.000	19.500		+	
Sincelejo (Sucre)	6.000	6.000	6.000		n.d.	Palmira (Valle del Cauca)	19.000	20.000	19.500		=	
Valledupar, Mercado Nuevo	9.000	10.000	9.333		-	<b>Langostino 16-20</b>						
<b>Bocachico criollo fresco</b>						Bogotá, D. C., Corabastos	48.000	50.000	48.750		++	
Barranquilla, Barranquillita	11.000	12.000	11.500		=	Bogotá, D. C., Paloquemao	46.000	50.000	48.000		-	
Cartagena, Bazarro	14.000	15.000	14.500		+++	Buenaventura (Valle del Cauca)	40.000	42.000	40.667		=	
Cúcuta, La Nueva Sexta	7.000	7.000	7.000		+	Cali, Galería Alameda	48.000	50.000	49.000		++	
La Dorada (Caldas)	4.000	7.000	4.875		---	Cali, Santa Helena	48.000	50.000	49.000		+	
Montería (Córdoba)	12.000	12.000	12.000		++	Medellín, Central						
Sincelejo (Sucre)	6.000	7.000	6.500		=	Mayorista de Antioquia	43.000	48.000	46.333		=	
Valledupar, Mercado Nuevo	14.000	14.500	14.250		+	Palmira (Valle del Cauca)	44.000	46.000	45.000		=	
<b>Bocachico importado congelado</b>						<b>Langostino U12</b>						
Armenia, Mercar	6.000	7.000	6.500		=	Bogotá, D. C., Paloquemao	54.000	60.000	57.333		=	
Barranquilla, Barranquillita	6.000	6.000	6.000		=	Cali, Galería Alameda	55.000	62.000	58.500		-	
Bogotá, D. C., Plaza Las Flores	6.400	6.400	6.400		=	Medellín, Central						
Cali, Santa Helena	5.700	5.800	5.767		=	Mayorista de Antioquia	48.000	56.000	52.333		+	
Cartagena, Bazarro	6.000	6.200	6.100		=	<b>Merluza, filete importado</b>						
Cúcuta, La Nueva Sexta	6.500	7.000	6.750		=	Armenia, Mercar	8.000	8.000	8.000		=	
Manizales (Caldas)	6.000	8.000	6.667		=	Bogotá, D. C., Corabastos	8.000	9.000	8.400		-	
Montería (Córdoba)	7.000	7.000	7.000		--	Cali, Galería Alameda	8.000	8.400	8.200		-	
Palmira (Valle del Cauca)	6.500	6.500	6.500		=	Cali, Santa Helena	8.200	8.400	8.300		+	
Pereira, La 41	6.000	6.000	6.000		=	Medellín, Central						
Popayán (Cauca)	8.000	8.200	8.100		=	Mayorista de Antioquia	7.000	8.500	7.833		+	
Sincelejo (Sucre)	6.500	6.500	6.500		=	<b>Merluza, filete nacional</b>						
Tuluá (Valle del Cauca)	6.400	7.500	6.950		=	Bogotá, D. C., Corabastos	20.000	22.000	20.750		+	
Valledupar, Mercado Nuevo	7.500	7.500	7.500		=	Bogotá, D. C., Paloquemao	26.000	28.000	27.000		+	
<b>Cachama de cultivo fresca</b>						Cali, Santa Helena	20.000	20.000	20.000		+	
Bogotá, D. C., Plaza Las Flores	4.960	5.200	5.170		+	Palmira (Valle del Cauca)	21.000	21.000	21.000		=	
Bucaramanga, Centroabastos	6.000	6.400	6.158		+	<b>Mojarra lora entera congelada</b>						
Cúcuta, La Nueva Sexta	3.500	4.000	3.833		-	Armenia, Mercar	8.000	8.000	8.000		=	
Ibagué, Plaza La 21	7.000	7.000	7.000		=							
Montería (Córdoba)	5.200	5.200	5.200		=							
Villavicencio, CAV	7.000	7.000	7.000		=							

**Cuadro 7. Mercados mayoristas. Precios de venta de pescados (conclusión)  
2014 (2 al 8 de agosto)**

Productos y mercados	Pesos por kilogramo				Tenden- cia	Productos y mercados	Pesos por kilogramo				Tenden- cia
	Mínimo	Máximo	Medio				Mínimo	Máximo	Medio		
<b>Mojarra lora entera congelada (continuación)</b>						<b>Sierra entera congelada</b>					
Barranquilla, Barranquillita	4.000	4.500	4.250	=		Armenia, Mercar	11.000	12.000	11.400	=	
Cartagena, Bazurto	5.500	5.500	5.500	+		Bogotá, D. C., Corabastos	9.500	11.000	10.325	+	
<b>Mojarra lora entera fresca</b>						Bogotá, D. C., Paloquemao	11.000	12.000	11.750	+	
Barranquilla, Barranquillita	5.000	5.000	5.000	=		Buenaventura (Valle del Cauca)	7.000	7.000	7.000	=	
Cartagena, Bazurto	5.500	6.000	5.700	++		Cali, Galería Alameda	10.000	12.000	11.000	+	
Montería (Córdoba)	4.800	5.000	4.933	--		Cali, Santa Helena	8.400	8.500	8.467	+	
Sincelejo (Sucre)	4.500	4.500	4.500	=		Cartagena, Bazurto	11.000	12.000	11.333	-	
Valledupar, Mercado Nuevo	5.500	7.000	6.167	-		Medellín, Central					
Villavicencio, CAV	7.000	8.000	7.750	+		Mayorista de Antioquia	11.000	12.500	11.833	=	
<b>Nicuro fresco</b>						Palmira (Valle del Cauca)	10.500	11.000	10.750	=	
Bogotá, D. C., Plaza Las Flores	4.800	4.960	4.827	+		<b>Tilapia roja entera congelada</b>					
Ibagué, Plaza La 21	8.000	10.000	9.000	=		Barranquilla, Barranquillita	5.000	5.000	5.000	=	
La Dorada (Caldas)	3.000	5.000	3.875	--		Cali, Galería Alameda	6.400	6.600	6.533	+	
Tunja (Boyacá)	7.000	7.000	7.000	=		Cali, Santa Helena	7.300	7.500	7.433	+	
Ubaté (Cundinamarca)	7.000	7.000	7.000	=		Cartagena, Bazurto	6.500	6.500	6.500	=	
<b>Palmitos de mar</b>						Medellín, Central					
Bogotá, D. C., Corabastos	9.000	10.000	9.375	+		Mayorista de Antioquia	7.700	8.800	8.300	-	
Bogotá, D. C., Paloquemao	10.000	12.000	11.250	+		Palmira (Valle del Cauca)	6.400	6.600	6.500	=	
Cali, Galería Alameda	10.000	11.000	10.667	-		Tuluá (Valle del Cauca)	7.600	8.000	7.800	=	
Cali, Santa Helena	10.000	10.500	10.300	+		<b>Tilapia roja entera fresca</b>					
Medellín, Central						Barranquilla, Barranquillita	5.000	5.500	5.250	=	
Mayorista de Antioquia	8.000	10.300	8.900	=		Bogotá, D. C., Paloquemao	7.000	8.000	7.500	-	
<b>Pargo rojo entero congelado</b>						Bogotá, D. C., Plaza Las Flores	5.600	6.800	6.217	++	
Armenia, Mercar	18.000	18.000	18.000	=		Bucaramanga, Centroabastos	6.000	6.800	6.367	+	
Bogotá, D. C., Corabastos	17.000	18.500	17.875	=		Cartagena, Bazurto	6.000	6.500	6.250	+	
Bogotá, D. C., Paloquemao	18.000	20.000	19.333	+		Cúcuta, La Nueva Sexta	6.500	6.500	6.500	=	
Cali, Galería Alameda	13.000	16.000	14.400	-		Ibagué, Plaza La 21	7.000	7.000	7.000	=	
Medellín, Central						Montería (Córdoba)	6.000	6.000	6.000	=	
Mayorista de Antioquia	18.000	23.800	21.567	=		Neiva, Surabastos	6.000	6.000	6.000	=	
Pereira, La 41	20.000	20.000	20.000	=		Tunja (Boyacá)	7.000	7.600	7.200	=	
Tuluá (Valle del Cauca)	11.000	13.000	12.000	=		Ubaté (Cundinamarca)	7.000	7.000	7.000	=	
<b>Pargo rojo entero fresco</b>						Valledupar, Mercado Nuevo	7.000	7.000	7.000	=	
Valledupar, Mercado Nuevo	18.000	18.000	18.000	=		<b>Tilapia, filete congelado</b>					
<b>Pargo rojo platero</b>						Bogotá, D. C., Corabastos	12.000	13.000	12.375	-	
Buenaventura (Valle del Cauca)	14.000	14.000	14.000	=		Cali, Santa Helena	12.000	12.500	12.333	-	
Cali, Galería Alameda	18.000	18.600	18.300	-		Medellín, Central					
Cali, Santa Helena	12.800	13.500	13.100	-		Mayorista de Antioquia	14.000	16.150	15.050	=	
Cartagena, Bazurto	18.800	20.000	19.267	-		Popayán (Cauca)	10.000	11.000	10.500	=	
Palmira (Valle del Cauca)	14.000	15.000	14.500	=		Tuluá (Valle del Cauca)	12.000	14.000	13.000	=	
<b>Pescado cabezas</b>						<b>Tilapia, lomitos</b>					
Armenia, Mercar	3.000	3.000	2.600	+		Medellín, Central					
Bogotá, D. C., Corabastos	5.000	6.000	5.625	-		Mayorista de Antioquia	5.000	6.000	5.533	=	
Bogotá, D. C., Paloquemao	6.000	7.000	6.667	+		<b>Toyo blanco, filete congelado</b>					
Buenaventura (Valle del Cauca)	2.000	2.500	2.167	=		Bogotá, D. C., Paloquemao	12.000	12.000	12.000	=	
Cali, Galería Alameda	6.000	6.000	6.000	=		Cali, Galería Alameda	9.500	9.800	9.650	-	
Cali, Santa Helena	4.800	5.000	4.900	-		Cali, Santa Helena	9.500	9.600	9.550	+	
Palmira (Valle del Cauca)	6.000	6.000	6.000	=		Palmira (Valle del Cauca)	10.500	11.000	10.750	=	
Pereira, La 41	2.200	2.200	2.200	=		Popayán (Cauca)	11.000	11.000	11.000	=	
Popayán (Cauca)	4.000	4.000	4.000	=		Tuluá (Valle del Cauca)	9.700	10.000	9.850	=	
<b>Róbalo, filete congelado</b>						<b>Trucha en corte mariposa</b>					
Armenia, Mercar	10.000	11.000	10.500	=		Armenia, Mercar	11.000	11.000	10.900	-	
Medellín, Central						Bogotá, D. C., Corabastos	11.000	12.000	11.400	+	
Mayorista de Antioquia	7.200	8.000	7.567	-		Bogotá, D. C., Paloquemao	11.000	12.000	11.750	+	
Pereira, La 41	9.800	9.800	9.800	=		Cali, Galería Alameda	12.000	12.000	12.000	n.d.	
<b>Salmón, filete congelado</b>						Cali, Santa Helena	11.000	12.000	11.500	=	
Armenia, Mercar	26.000	27.000	26.300	=		Manizales (Caldas)	11.500	12.500	12.000	=	
Bogotá, D. C., Corabastos	22.000	24.000	22.625	-		Medellín, Central					
Bogotá, D. C., Paloquemao	26.000	30.000	28.500	+		Mayorista de Antioquia	11.000	12.500	11.533	+	
Cali, Galería Alameda	26.500	31.400	28.633	+		Palmira (Valle del Cauca)	11.000	11.200	11.100	=	
Cali, Santa Helena	20.000	21.000	20.333	-		Pereira, La 41	12.000	12.000	12.000	=	
Medellín, Central						Popayán (Cauca)	9.000	10.000	9.500	=	
Mayorista de Antioquia	26.000	27.500	26.733	+		<b>Trucha entera fresca</b>					
Palmira (Valle del Cauca)	24.000	24.000	24.000	=		Pasto (Nariño)	9.000	9.000	9.000	=	
Popayán (Cauca)	25.000	26.000	25.500	=							

**Tendencias:**

- (---) Variación mayor al -20 %
- (--) Variación entre -10 % y -20 %
- (-) Variación entre 0 % y -10 %

(=) Variación igual a 0 %

(+) Variación entre 0 % y 10 %

(+ +) Variación entre 10 % y 20 %

(++) Variación mayor al 20 %

(n.d.) No determinado

**Cuadro 8. Mercados mayoristas. Precios de venta de productos procesados  
2014 (2 al 8 de agosto)**

Productos y mercados	Pesos por kilogramo				Tenden- cia	Productos y mercados	Pesos por kilogramo			
	Precios			Tenden- cia			Precios			Tenden- cia
	Mínimo	Máximo	Medio				Mínimo	Máximo	Medio	
<b>Aceite girasol</b>						<b>Avena molida (continuación)</b>				
Barranquilla, Barranquillita	6.788	6.917	6.872	-		Tuluá (Valle del Cauca)	5.625	5.677	5.642	=
Barranquilla, Granabastos	6.831	7.042	6.907	-		<b>Azúcar morena</b>				
Cartagena, Bazurto	6.167	6.500	6.292	-		Bogotá, D. C., Corabastos	1.700	1.800	1.745	-
Medellín, Central						Bogotá, D. C., Plaza España	1.760	1.920	1.851	+
Mayorista de Antioquia	6.250	6.667	6.521	+		Cali, Santa Helena	1.750	1.800	1.767	-
Montería (Córdoba)	5.000	5.000	5.000	=		Cartago (Valle del Cauca)	1.804	1.920	1.862	=
Pereira, Mercasa	6.920	7.570	7.245	-		Ibagué, Plaza La 21	1.648	1.700	1.683	-
Sincelejo (Sucre)	4.417	4.692	4.536	-		Medellín, Central				
Valledupar, Mercado Nuevo	6.500	6.667	6.583	=		Mayorista de Antioquia	1.680	1.760	1.730	+
<b>Aceite soya</b>						Medellín, Coomerca	1.760	1.800	1.770	=
Cartago (Valle del Cauca)	4.175	4.667	4.388	-		Medellín, Placita de Flórez	1.796	1.800	1.798	n.d.
<b>Aceite vegetal mezcla</b>						Pamplona (Norte de Santander)	1.840	2.000	1.920	-
Armenia, Mercar	3.688	3.950	3.847	-		Pasto (Nariño)	1.680	1.800	1.747	=
Barranquilla, Barranquillita	3.795	4.017	3.875	-		Tuluá (Valle del Cauca)	1.800	1.900	1.850	=
Barranquilla, Granabastos	3.757	3.875	3.825	+		<b>Azúcar refinada</b>				
Bogotá, D. C., Corabastos	4.000	5.083	4.556	+		Barranquilla, Barranquillita	1.700	1.840	1.772	+
Bogotá, D. C., Paloquemao	4.083	5.050	4.561	+		Barranquilla, Granabastos	1.536	1.722	1.634	+
Bogotá, D. C., Plaza España	4.042	5.167	4.604	+		Bucaramanga, Centroabastos	1.792	1.958	1.875	+
Bucaramanga, Centroabastos	4.000	4.250	4.146	-		Bucaramanga, Mercados del centro	1.792	1.875	1.833	-
Bucaramanga, Mercados del centro	3.611	3.983	3.853	+		Cartagena, Bazurto	1.600	1.680	1.640	=
Buenaventura (Valle del Cauca)	3.917	4.583	4.223	=		Cúcuta, Cenabastos	2.000	2.100	2.067	+
Cali, La Floresta	4.500	5.200	4.800	+		Ibagué, Plaza La 21	1.624	1.660	1.642	+
Cali, Santa Helena	4.083	4.833	4.472	-		Medellín, Central				
Cali, Siloé	4.417	5.200	4.727	+		Mayorista de Antioquia	1.720	1.840	1.780	n.d.
Cartagena, Bazurto	3.500	3.750	3.625	+		Medellín, Placita de Flórez	1.796	1.800	1.798	+
Cartago (Valle del Cauca)	3.546	4.000	3.766	+		Montería (Córdoba)	1.500	1.520	1.507	+
Cúcuta, Cenabastos	3.426	4.241	3.819	-		Neiva, Surabastos	1.600	1.620	1.605	=
Cúcuta, La Nueva Sexta	3.241	3.426	3.333	-		Pamplona (Norte de Santander)	1.600	1.680	1.640	-
Ibagué, Plaza La 21	3.500	3.667	3.589	+		Pasto (Nariño)	1.600	1.700	1.647	=
Manizales (Caldas)	3.917	4.400	4.181	=		Sincelejo (Sucre)	1.760	1.840	1.800	=
Medellín, Central						Valledupar, Mercado Nuevo	1.800	1.840	1.827	=
Mayorista de Antioquia	3.750	3.892	3.817	+		Villavicencio, CAV	1.840	1.920	1.870	+
Medellín, Coomerca	4.167	4.250	4.217	+		<b>Azúcar sulfitada</b>				
Montería (Córdoba)	3.333	3.333	3.333	=		Armenia, Mercar	1.520	1.600	1.555	+
Neiva, Surabastos	3.667	4.083	3.875	=		Barranquilla, Barranquillita	1.440	1.530	1.492	-
Palmira (Valle del Cauca)	4.000	4.500	4.229	-		Barranquilla, Granabastos	1.440	1.500	1.466	-
Pamplona (Norte de Santander)	3.611	3.611	3.611	-		Bogotá, D. C., Corabastos	1.540	1.620	1.580	=
Pasto (Nariño)	3.250	3.500	3.431	-		Bogotá, D. C., Paloquemao	1.760	1.920	1.827	-
Popayán (Cauca)	3.333	3.500	3.407	=		Bogotá, D. C., Plaza España	1.600	1.670	1.643	+
Sincelejo (Sucre)	3.000	3.575	3.233	-		Bucaramanga, Centroabastos	1.620	1.674	1.649	+
Tuluá (Valle del Cauca)	3.783	4.300	4.024	=		Bucaramanga, Mercados del centro	1.600	1.680	1.653	-
Valledupar, Mercado Nuevo	3.833	4.000	3.917	=		Buenaventura (Valle del Cauca)	1.560	1.560	1.560	=
Villavicencio, CAV	4.375	5.333	4.833	+		Cali, La Floresta	1.440	1.500	1.470	-
<b>Avena en hojuelas</b>						Cali, Santa Helena	1.460	1.480	1.473	+
Barranquilla, Barranquillita	5.198	5.500	5.353	=		Cali, Siloé	1.480	1.500	1.490	+
Barranquilla, Granabastos	5.292	5.417	5.344	-		Cartagena, Bazurto	1.440	1.520	1.470	-
Bogotá, D. C., Corabastos	6.000	6.250	6.083	-		Cartago (Valle del Cauca)	1.600	1.660	1.630	-
Bogotá, D. C., Paloquemao	6.333	6.500	6.417	-		Ibagué, Plaza La 21	1.524	1.570	1.539	+
Bogotá, D. C., Plaza España	6.000	6.333	6.167	+		Manizales (Caldas)	1.620	1.700	1.653	=
Bucaramanga, Centroabastos	5.067	5.250	5.172	+		Medellín, Central				
Bucaramanga, Mercados del centro	5.042	5.400	5.197	+		Mayorista de Antioquia	1.540	1.600	1.560	+
Cali, Santa Helena	5.625	5.729	5.660	-		Palmira (Valle del Cauca)	1.500	1.500	1.500	=
Cali, Siloé	6.250	6.250	6.250	=		Pereira, Mercasa	1.700	1.700	1.700	=
Cartagena, Bazurto	5.208	5.208	5.208	=		Popayán (Cauca)	1.400	1.420	1.407	=
Cartago (Valle del Cauca)	7.792	8.099	7.945	+		Sincelejo (Sucre)	1.440	1.500	1.470	-
Cúcuta, Cenabastos	5.000	5.167	5.056	-		Tuluá (Valle del Cauca)	1.500	1.540	1.520	=
Cúcuta, La Nueva Sexta	5.000	5.333	5.111	=		Valledupar, Mercado Nuevo	1.520	1.580	1.547	=
Ibagué, Plaza La 21	5.933	6.133	6.011	+		Villavicencio, CAV	1.680	1.760	1.715	-
Neiva, Surabastos	6.250	6.500	6.354	=		<b>Bocadillo velleño</b>				
Palmira (Valle del Cauca)	6.000	6.000	6.000	=		Bogotá, D. C., Corabastos	189	194	192	+
Pamplona (Norte de Santander)	5.333	5.333	5.333	+		Bogotá, D. C., Paloquemao	189	194	193	-
Pereira, Mercasa	5.210	5.745	5.478	=		Neiva, Surabastos	103	106	103	=
Popayán (Cauca)	4.917	5.000	4.950	+		<b>Café instantáneo</b>				
Sincelejo (Sucre)	5.208	5.729	5.486	+		Barranquilla, Barranquillita	64.216	68.235	66.098	=
Tuluá (Valle del Cauca)	5.208	5.250	5.236	=		Barranquilla, Granabastos	64.427	67.157	65.712	-
Valledupar, Mercado Nuevo	4.333	4.500	4.417	=		Bogotá, D. C., Corabastos	63.725	67.647	65.882	-
Villavicencio, CAV	6.000	6.100	6.046	+		Buenaventura (Valle del Cauca)	73.706	75.294	74.500	=
<b>Avena molida</b>						Cali, La Floresta	75.163	76.471	75.817	+
Bogotá, D. C., Corabastos	6.167	6.333	6.250	-		Cali, Santa Helena	73.856	74.510	74.074	-
Bogotá, D. C., Paloquemao	6.333	6.500	6.417	-		Cali, Siloé	75.163	77.124	76.144	-
Bogotá, D. C., Plaza España	6.000	6.358	6.175	+		Cartagena, Bazurto	67.647	72.941	70.441	=
Cali, Santa Helena	5.833	5.833	5.833	+		Cartago (Valle del Cauca)	68.750	70.000	69.375	n.d.
Cali, Siloé	6.250	6.250	6.250	=		Cúcuta, Cenabastos	62.990	66.078	64.755	+
Ibagué, Plaza La 21	6.167	6.533	6.333	=		Medellín, Central				
Neiva, Surabastos	6.250	6.500	6.354	=		Mayorista de Antioquia	70.588	73.203	71.405	-
Palmira (Valle del Cauca)	6.000	6.000	6.000	=		Medellín, Placita de Flórez	73.529	73.856	73.693	=
Pereira, Mercasa	5.625	5.975	5.800	=		Neiva, Surabastos	61.765	63.235	62.132	=
Popayán (Cauca)	5.208	5.250	5.236	=						



**Cuadro 8. Mercados mayoristas. Precios de venta de productos procesados (continuación)  
2014 (2 al 8 de agosto)**

Productos y mercados	Pesos por kilogramo				Tenden- cia	Productos y mercados	Pesos por kilogramo				Tenden- cia
	Mínimo	Máximo	Medio				Mínimo	Máximo	Medio		
<b>Café instantáneo (continuación)</b>						<b>Fécula de maíz</b>					
Palмира (Valle del Cauca)	76.471	76.471	76.471	=		Barranquilla, Barranquillita	12.778	13.403	13.142	=	
Pamplona (Norte de Santander)	62.745	65.686	64.216	+		Barranquilla, Granabastos	12.222	13.194	12.813	+	
Pasto (Nariño)	78.824	81.699	80.087	=		Bogotá, D. C., Corabastos	11.776	12.368	12.127	-	
Popayán (Cauca)	76.471	77.320	76.972	=		Bucaramanga, Centroabastos	12.763	13.421	13.173	-	
Sincalejo (Sucre)	64.706	68.137	66.013	-		Bucaramanga, Mercados del centro	12.895	14.145	13.371	=	
Tuluá (Valle del Cauca)	72.549	76.797	74.837	=		Cali, La Floresta	12.632	12.763	12.697	+	
Valledupar, Mercado Nuevo	61.765	63.725	62.745	=		Cali, Santa Helena	12.237	12.303	12.259	-	
						Cartagena, Bazurto	12.500	12.500	12.500	-	
<b>Café molido</b>						Cúcuta, Cenabastos	13.472	13.833	13.685	+	
Armenia, Mercar	14.000	15.000	14.567	=		Cúcuta, La Nueva Sexta	13.611	14.444	13.981	+	
Barranquilla, Barranquillita	15.000	15.700	15.425	=		Ibagué, Plaza La 21	12.222	12.778	12.407	-	
Barranquilla, Granabastos	15.136	15.496	15.369	+		Montería (Córdoba)	10.000	10.556	10.370	++	
Bogotá, D. C., Corabastos	14.200	14.800	14.500	-		Neiva, Surabastos	12.829	13.158	13.010	+	
Bogotá, D. C., Paloquemao	15.600	16.400	15.947	-		Palмира (Valle del Cauca)	12.632	12.632	12.632	=	
Bogotá, D. C., Plaza España	14.000	15.000	14.467	-		Pamplona (Norte de Santander)	16.389	16.389	16.389	++	
Bucaramanga, Centroabastos	14.704	14.976	14.880	+		Pasto (Nariño)	9.178	9.276	9.221	=	
Bucaramanga, Mercados del centro	14.784	15.200	14.923	=		Popayán (Cauca)	12.171	12.250	12.219	+	
Cali, La Floresta	14.400	14.800	14.600	-		Valledupar, Mercado Nuevo	13.158	14.254	13.706	=	
Cali, Santa Helena	14.000	14.400	14.213	-		Villavicencio, CAV	12.632	13.026	12.813	-	
Cali, Siloé	14.400	14.400	14.400	=							
Cartagena, Bazurto	15.583	16.333	16.021	-		<b>Galletas dulces redondas con crema</b>					
Cartago (Valle del Cauca)	15.216	15.360	15.288	-		Barranquilla, Barranquillita	8.916	9.438	9.262	=	
Cúcuta, Cenabastos	14.792	15.763	15.324	-		Barranquilla, Granabastos	8.906	9.287	9.051	-	
Ibagué, Plaza La 21	15.000	15.700	15.300	=		Bogotá, D. C., Plaza España	8.685	8.865	8.775	+	
Manizales (Caldas)	14.000	16.000	15.000	=		Bucaramanga, Centroabastos	9.036	9.880	9.384	-	
Medellín, Central						Bucaramanga, Mercados del centro	9.036	9.157	9.110	-	
Mayorista de Antioquia	12.800	13.600	13.333	=		Cartagena, Bazurto	9.036	9.438	9.237	+	
Montería (Córdoba)	16.400	16.800	16.533	=		Cúcuta, Cenabastos	8.986	9.217	9.080	=	
Neiva, Surabastos	15.600	16.400	16.000	-		Cúcuta, La Nueva Sexta	8.534	9.237	8.969	=	
Palмира (Valle del Cauca)	14.400	14.800	14.600	-		Ibagué, Plaza La 21	7.667	8.333	8.083	=	
Popayán (Cauca)	14.560	14.640	14.613	=		Pamplona (Norte de Santander)	8.534	9.036	8.701	-	
Tuluá (Valle del Cauca)	14.240	14.352	14.304	=		Sincalejo (Sucre)	8.233	9.016	8.728	-	
Valledupar, Mercado Nuevo	14.583	15.000	14.806	=							
Villavicencio, CAV	12.667	13.000	12.875	=		<b>Galletas saladas 3 tacos</b>					
						Armenia, Mercar	8.361	8.611	8.444	=	
<b>Chocolate amargo</b>						Barranquilla, Barranquillita	7.692	7.969	7.861	+	
Armenia, Mercar	16.000	16.600	16.300	+		Barranquilla, Granabastos	7.436	7.692	7.565	-	
Buenaventura (Valle del Cauca)	15.200	16.000	15.667	+		Bogotá, D. C., Corabastos	7.672	8.201	7.937	+	
Cali, La Floresta	15.200	15.200	15.200	+		Bogotá, D. C., Paloquemao	8.704	8.995	8.840	=	
Cali, Siloé	14.800	15.200	15.000	=		Bogotá, D. C., Plaza España	7.791	8.201	7.932	-	
Cartago (Valle del Cauca)	16.000	16.040	16.020	=		Bucaramanga, Centroabastos	7.937	8.254	8.069	-	
Ibagué, Plaza La 21	16.000	17.600	16.800	=		Bucaramanga, Mercados del centro	7.196	8.016	7.716	=	
Manizales (Caldas)	16.000	16.400	16.133	=		Buenaventura (Valle del Cauca)	7.778	7.952	7.865	=	
Medellín, Central						Cali, La Floresta	7.937	8.466	8.201	-	
Mayorista de Antioquia	14.680	14.680	14.680	=		Cali, Siloé	7.619	7.937	7.778	-	
Medellín, Coomerca	15.200	16.000	15.700	=		Cartagena, Bazurto	7.436	7.692	7.596	+	
Medellín, Placita de Flórez	15.200	15.600	15.333	=		Cartago (Valle del Cauca)	7.950	8.254	8.102	-	
Palмира (Valle del Cauca)	14.400	15.000	14.700	+		Cúcuta, Cenabastos	8.125	8.444	8.231	-	
Pasto (Nariño)	17.120	17.600	17.307	=		Cúcuta, La Nueva Sexta	8.056	8.333	8.148	=	
Pereira, Mercasa	17.360	17.360	17.360	=		Ibagué, Plaza La 21	7.436	7.603	7.547	+	
Popayán (Cauca)	16.520	16.640	16.600	-		Manizales (Caldas)	7.804	7.937	7.892	=	
Tuluá (Valle del Cauca)	15.260	15.400	15.330	=		Medellín, Central					
						Mayorista de Antioquia	7.474	7.672	7.556	-	
<b>Chocolate dulce</b>						Medellín, Coomerca	7.672	7.672	7.672	=	
Barranquilla, Barranquillita	9.500	9.760	9.643	+		Medellín, Placita de Flórez	7.619	7.672	7.654	=	
Barranquilla, Granabastos	9.400	9.800	9.550	+		Montería (Córdoba)	10.053	10.159	10.110	=	
Bogotá, D. C., Plaza España	7.560	7.904	7.755	-		Neiva, Surabastos	7.672	7.937	7.804	-	
Bucaramanga, Centroabastos	7.166	7.400	7.322	=		Palмира (Valle del Cauca)	7.937	8.466	8.201	-	
Bucaramanga, Mercados del centro	7.200	7.488	7.363	-		Pamplona (Norte de Santander)	7.179	7.436	7.308	-	
Cartagena, Bazurto	9.600	9.800	9.675	-		Pereira, Mercasa	7.529	8.027	7.778	=	
Cúcuta, Cenabastos	7.840	8.148	7.956	-		Sincalejo (Sucre)	6.795	7.692	7.350	-	
Cúcuta, La Nueva Sexta	7.400	8.200	7.840	=		Tuluá (Valle del Cauca)	7.870	7.963	7.901	=	
Montería (Córdoba)	10.000	10.000	10.000	=		Valledupar, Mercado Nuevo	7.564	7.692	7.607	=	
Neiva, Surabastos	7.520	7.680	7.600	-		Villavicencio, CAV	7.937	8.466	8.211	+	
Pamplona (Norte de Santander)	7.600	7.920	7.760	-							
Sincalejo (Sucre)	9.500	10.500	9.833	-		<b>Gelatina</b>					
Valledupar, Mercado Nuevo	8.500	9.000	8.667	-		Barranquilla, Barranquillita	20.031	21.120	20.743	=	
Villavicencio, CAV	8.000	8.280	8.189	+		Barranquilla, Granabastos	19.005	21.428	20.225	-	
						Bogotá, D. C., Corabastos	19.792	20.833	20.417	-	
<b>Chocolate instantáneo</b>						Bogotá, D. C., Paloquemao	19.792	19.792	19.792	=	
Cartago (Valle del Cauca)	20.500	21.200	20.850	+		Bogotá, D. C., Plaza España	19.271	19.792	19.618	=	
Medellín, Central						Bucaramanga, Mercados del centro	18.229	21.875	20.330	+	
Mayorista de Antioquia	18.493	18.841	18.676	+		Cali, La Floresta	9.314	10.539	9.926	+	
Pereira, Mercasa	21.500	21.500	21.500	=		Cali, Santa Helena	9.804	10.049	9.886	+	
						Cali, Siloé	9.412	9.559	9.485	-	
<b>Color (bolsita)</b>						Cartagena, Bazurto	16.667	18.750	17.448	=	
Ibagué, Plaza La 21	22.000	26.000	24.000	=		Cúcuta, La Nueva Sexta	19.531	19.792	19.705	-	
Medellín, Central						Ibagué, Plaza La 21	18.958	21.075	19.803	-	
Mayorista de Antioquia	14.524	16.667	15.536	-		Manizales (Caldas)	19.271	20.000	19.688	=	
Medellín, Coomerca	15.476	15.476	15.476	=		Medellín, Central					
Medellín, Placita de Flórez	15.238	15.476	15.397	=		Mayorista de Antioquia	18.750	19.479	19.128	+	
Neiva, Surabastos	9.500	9.500	9.500	=							





**Cuadro 8. Mercados mayoristas. Precios de venta de productos procesados (continuación)  
2014 (2 al 8 de agosto)**

Productos y mercados	Pesos por kilogramo			Tendencia	Productos y mercados	Pesos por kilogramo			Tendencia
	Mínimo	Máximo	Medio			Mínimo	Máximo	Medio	
<b>Gelatina (continuación)</b>					<b>Jugo instantáneo (sobre)</b>				
Neiva, Surabastos	20.313	21.250	20.911	-	<b>(continuación)</b>				
Palmira (Valle del Cauca)	20.000	20.000	20.000	=	Barranquilla, Granabastos	23.611	23.889	23.743	+
Pamplona (Norte de Santander)	18.750	19.792	19.097	-	Bogotá, D. C., Corabastos	28.333	28.333	28.333	=
Pasto (Nariño)	8.088	8.578	8.333	=	Bogotá, D. C., Paloquemao	30.000	31.667	30.556	-
Pereira, Mercasa	9.118	9.118	9.118	=	Bogotá, D. C., Plaza España	28.333	28.667	28.444	=
Popayán (Cauca)	19.375	20.313	19.826	=	Buenaventura (Valle del Cauca)	28.333	28.867	28.511	=
Tuluá (Valle del Cauca)	19.271	20.365	19.878	=	Cali, La Floresta	28.333	28.333	28.333	+
Valledupar, Mercado Nuevo	19.792	22.396	20.660	=	Cali, Santa Helena	28.333	28.333	28.333	=
					Cali, Siloé	28.333	28.333	28.333	+
<b>Harina de trigo</b>					Cartagena, Bazurto	22.778	23.056	22.847	-
Armenia, Mercar	1.568	1.588	1.578	=	Cartago (Valle del Cauca)	28.333	30.000	29.167	n.d.
Barranquilla, Barranquillita	1.104	1.180	1.145	=	Ibagué, Plaza La 21	23.331	23.333	23.332	=
Barranquilla, Granabastos	1.112	1.200	1.154	-	Medellín, Central				
Bogotá, D. C., Corabastos	1.360	1.380	1.365	-	Mayorista de Antioquia	27.667	29.000	28.250	n.d.
Bogotá, D. C., Paloquemao	1.468	1.500	1.483	-	Medellín, Coomerca	28.333	28.667	28.500	n.d.
Bogotá, D. C., Plaza España	1.400	1.440	1.427	-	Medellín, Placita de Flórez	23.333	23.611	23.519	=
Bucaramanga, Centroabastos	1.720	1.892	1.791	=	Palmira (Valle del Cauca)	28.000	28.000	28.000	=
Bucaramanga, Mercados del centro	1.736	1.892	1.823	+	Pasto (Nariño)	27.667	28.333	28.000	=
Buenaventura (Valle del Cauca)	1.320	1.400	1.360	+	Popayán (Cauca)	28.333	28.667	28.444	=
Cali, La Floresta	2.120	2.240	2.180	+	Sincelejo (Sucre)	22.778	23.056	22.870	+
Cali, Santa Helena	2.200	2.280	2.240	+	Tuluá (Valle del Cauca)	28.000	28.333	28.111	=
Cartagena, Bazurto	1.200	1.240	1.213	-	Valledupar, Mercado Nuevo	28.333	28.333	28.333	=
Cartago (Valle del Cauca)	1.424	1.624	1.524	-	Villavicencio, CAV	28.333	28.667	28.417	=
Cúcuta, Cenabastos	1.400	1.460	1.437	=					
Cúcuta, La Nueva Sexta	1.500	1.600	1.533	=	<b>Lomitos de atún en lata</b>				
Ibagué, Plaza La 21	1.544	1.648	1.581	-	Armenia, Mercar	12.475	13.235	12.859	-
Manizales (Caldas)	1.360	1.472	1.424	+	Barranquilla, Barranquillita	14.891	15.297	15.082	-
Medellín, Central					Barranquilla, Granabastos	14.606	15.489	15.118	-
Mayorista de Antioquia	2.240	2.320	2.270	+	Bogotá, D. C., Corabastos	12.132	12.825	12.428	-
Medellín, Coomerca	2.200	2.240	2.220	=	Bogotá, D. C., Plaza España	12.500	12.990	12.827	+
Montería (Córdoba)	1.240	1.300	1.280	+	Bucaramanga, Centroabastos	16.033	16.757	16.395	+
Neiva, Surabastos	1.320	1.360	1.330	-	Bucaramanga, Mercados del centro	16.826	18.125	17.475	+
Palmira (Valle del Cauca)	2.240	2.280	2.260	+	Buenaventura (Valle del Cauca)	18.452	18.857	18.587	=
Pamplona (Norte de Santander)	1.450	1.500	1.483	+	Cali, La Floresta	12.868	13.480	13.174	-
Pasto (Nariño)	1.280	1.440	1.347	+	Cali, Santa Helena	12.990	13.235	13.154	-
Pereira, Mercasa	2.256	2.540	2.368	=	Cali, Siloé	12.500	12.941	12.721	+
Popayán (Cauca)	1.264	1.320	1.299	-	Cartagena, Bazurto	14.719	15.285	14.983	=
Sincelejo (Sucre)	1.080	1.090	1.087	=	Cartago (Valle del Cauca)	18.988	19.643	19.315	+
Tuluá (Valle del Cauca)	1.328	1.360	1.344	=	Cúcuta, Cenabastos	12.255	12.647	12.386	=
Valledupar, Mercado Nuevo	1.750	1.750	1.750	=	Cúcuta, La Nueva Sexta	12.255	12.255	12.255	=
Villavicencio, CAV	2.400	2.480	2.440	=	Manizales (Caldas)	18.571	18.810	18.690	-
					Medellín, Central				
<b>Harina precocida de maíz</b>					Mayorista de Antioquia	12.010	12.377	12.132	-
Armenia, Mercar	2.250	2.317	2.283	-	Medellín, Coomerca	15.564	15.809	15.686	=
Barranquilla, Barranquillita	1.625	1.733	1.663	=	Montería (Córdoba)	17.157	17.157	17.157	=
Barranquilla, Granabastos	1.649	1.767	1.700	+	Neiva, Surabastos	10.539	10.588	10.576	=
Bogotá, D. C., Corabastos	2.400	2.560	2.450	+	Palmira (Valle del Cauca)	12.255	13.235	12.745	-
Bogotá, D. C., Paloquemao	2.560	2.640	2.600	+	Pamplona (Norte de Santander)	12.745	12.990	12.908	=
Bogotá, D. C., Plaza España	2.417	2.542	2.486	+	Pasto (Nariño)	12.857	13.095	12.976	=
Bucaramanga, Mercados del centro	1.760	1.840	1.813	+	Pereira, Mercasa	18.567	19.200	18.883	=
Buenaventura (Valle del Cauca)	2.314	2.400	2.345	+	Popayán (Cauca)	15.833	16.429	16.071	=
Cali, La Floresta	2.000	2.000	2.000	+	Tuluá (Valle del Cauca)	12.647	13.088	12.868	=
Cali, Santa Helena	2.280	2.360	2.320	+	Villavicencio, CAV	12.990	13.113	13.021	+
Cali, Siloé	2.083	2.083	2.083	=					
Cartagena, Bazurto	2.667	2.667	2.667	=	<b>Manteca</b>				
Cartago (Valle del Cauca)	2.440	2.544	2.492	-	Armenia, Mercar	3.135	3.300	3.212	+
Cúcuta, Cenabastos	1.525	1.600	1.550	=	Bogotá, D. C., Corabastos	4.000	4.300	4.175	-
Cúcuta, La Nueva Sexta	1.500	1.600	1.533	=	Bogotá, D. C., Plaza España	4.000	4.250	4.125	-
Ibagué, Plaza La 21	1.560	1.720	1.640	+	Bucaramanga, Centroabastos	3.900	4.000	3.950	+
Manizales (Caldas)	2.208	2.333	2.292	=	Bucaramanga, Mercados del centro	4.700	4.700	4.700	+
Montería (Córdoba)	1.167	1.208	1.181	=	Buenaventura (Valle del Cauca)	2.750	3.200	2.950	+
Neiva, Surabastos	2.333	2.417	2.396	=	Cali, La Floresta	4.800	5.000	4.900	-
Palmira (Valle del Cauca)	1.975	2.083	2.029	-	Cali, Santa Helena	4.400	4.450	4.417	+
Pamplona (Norte de Santander)	1.500	1.500	1.500	=	Cali, Siloé	4.400	4.400	4.400	+
Pasto (Nariño)	1.750	1.875	1.819	=	Cartago (Valle del Cauca)	3.000	3.100	3.050	-
Pereira, Mercasa	2.188	2.400	2.294	=	Cúcuta, Cenabastos	4.333	4.833	4.583	=
Popayán (Cauca)	1.680	1.760	1.715	-	Cúcuta, La Nueva Sexta	4.583	4.833	4.667	=
Sincelejo (Sucre)	2.250	2.375	2.306	-	Ibagué, Plaza La 21	2.740	2.890	2.810	=
Valledupar, Mercado Nuevo	1.667	1.708	1.681	=	Manizales (Caldas)	3.800	4.600	4.233	=
Villavicencio, CAV	2.240	2.400	2.300	-	Neiva, Surabastos	3.300	3.350	3.338	=
					Palmira (Valle del Cauca)	4.400	4.500	4.450	-
<b>Jugo de frutas</b>					Pamplona (Norte de Santander)	4.333	4.333	4.333	-
Barranquilla, Barranquillita	4.938	5.411	5.204	=	Popayán (Cauca)	3.250	3.300	3.283	=
Barranquilla, Granabastos	4.961	5.248	5.123	+	Tuluá (Valle del Cauca)	4.290	4.400	4.330	=
Bucaramanga, Centroabastos	4.942	5.039	5.006	=	Villavicencio, CAV	4.100	4.200	4.150	+
Bucaramanga, Mercados del centro	4.845	5.039	4.910	-					
Cartagena, Bazurto	4.961	5.039	5.000	=	<b>Margarina</b>				
Sincelejo (Sucre)	4.961	5.008	4.977	+	Armenia, Mercar	9.020	9.700	9.383	+
Valledupar, Mercado Nuevo	4.961	5.271	5.116	=	Barranquilla, Barranquillita	9.583	10.833	10.271	+
					Barranquilla, Granabastos	9.800	10.417	10.092	+
<b>Jugo instantáneo (sobre)</b>					Bogotá, D. C., Corabastos	8.100	8.500	8.350	+
Barranquilla, Barranquillita	22.583	23.750	23.250	+	Bogotá, D. C., Plaza España	8.230	8.600	8.415	-

**Cuadro 8. Mercados mayoristas. Precios de venta de productos procesados (continuación)  
2014 (2 al 8 de agosto)**

Productos y mercados	Pesos por kilogramo				Tendencia	Productos y mercados	Pesos por kilogramo				Tendencia
	Mínimo	Máximo	Medio	Precios			Mínimo	Máximo	Medio	Precios	
<b>Margarina (continuación)</b>						<b>Paneta redonda morena (continuación)</b>					
Bucaramanga, Centroabastos	9.000	9.200	9.073		+	Cali, La Floresta	2.650	2.700	2.675		+
Bucaramanga, Mercados del centro	9.000	9.000	9.000		=	Cali, Santa Helena	1.417	2.700	2.056		+
Buenaventura (Valle del Cauca)	13.800	14.204	14.001		=	Cali, Siloé	2.730	2.730	2.730		-
Cali, La Floresta	12.800	13.000	12.900		-	Caparrapi (Cundinamarca)	1.000	1.000	1.000		-
Cali, Santa Helena	12.250	12.500	12.400		-	Cartago (Valle del Cauca)	2.146	2.208	2.177		+
Cali, Siloé	13.800	14.400	14.100		+	Manizales (Caldas)	1.583	1.750	1.667		=
Cartago (Valle del Cauca)	8.950	9.150	9.050		-	Medellín, Central					
Ibagué, Plaza La 21	5.200	5.500	5.350		=	Mayorista de Antioquia	1.417	1.458	1.427		+
Manizales (Caldas)	8.800	9.200	9.000		=	Medellín, Coomerc	1.458	1.500	1.490		=
Medellín, Central						Medellín, Placita de Flórez	1.354	1.458	1.410		=
Mayorista de Antioquia	9.000	9.400	9.163		n.d.	Montería (Córdoba)	1.800	1.800	1.800		=
Medellín, Coomerc	9.000	9.200	9.100		=	Palmira (Valle del Cauca)	2.125	2.167	2.146		+
Medellín, Placita de Flórez	9.200	9.300	9.233		=	Pereira, Mercasa	2.146	2.196	2.166		+
Neiva, Surabastos	6.000	6.000	6.000		=	Sonsón (Antioquia)	1.510	1.563	1.545		-
Palmira (Valle del Cauca)	12.500	12.800	12.650		-	Yarumal (Antioquia)	1.208	1.208	1.208		=
Popayán (Cauca)	12.900	13.000	12.967		=						
Tuluá (Valle del Cauca)	11.600	11.800	11.700		=						
<b>Mayonesa doy pack</b>						<b>Pastas alimenticias</b>					
Bogotá, D. C., Corabastos	13.333	14.167	13.698		-	Armenia, Mercar	4.240	4.658	4.466		=
Bogotá, D. C., Plaza España	13.333	14.583	14.028		-	Barranquilla, Barranquillita	3.967	4.192	4.032		-
Bucaramanga, Centroabastos	15.000	16.250	15.729		+	Barranquilla, Granabastos	3.742	4.200	4.000		-
Bucaramanga, Mercados del centro	13.792	17.000	15.396		=	Bogotá, D. C., Corabastos	4.317	4.583	4.454		+
Buenaventura (Valle del Cauca)	11.250	11.458	11.389		=	Bogotá, D. C., Paloquemao	4.833	5.208	4.986		+
Cali, La Floresta	15.000	15.500	15.250		+	Bogotá, D. C., Plaza España	4.583	4.833	4.722		+
Cali, Santa Helena	14.792	15.000	14.903		-	Bucaramanga, Centroabastos	3.320	3.456	3.405		=
Cali, Siloé	13.750	15.000	14.563		+	Bucaramanga, Mercados del centro	3.360	3.520	3.413		=
Cartagena, Bazurto	11.667	12.917	12.292		+	Buenaventura (Valle del Cauca)	4.583	4.760	4.642		=
Ibagué, Plaza La 21	9.000	10.500	9.667		-	Cali, La Floresta	4.583	4.800	4.692		-
Manizales (Caldas)	13.542	14.656	14.191		-	Cali, Santa Helena	4.250	4.450	4.356		-
Neiva, Surabastos	11.842	11.842	11.842		=	Cartagena, Bazurto	2.667	2.667	2.667		=
Palmira (Valle del Cauca)	12.917	13.542	13.385		-	Cartago (Valle del Cauca)	2.448	2.480	2.464		-
Pasto (Nariño)	13.229	14.583	13.800		-	Cúcuta, Cenabastos	2.792	2.892	2.839		-
Popayán (Cauca)	13.854	15.417	14.715		=	Cúcuta, La Nueva Sexta	2.667	2.917	2.778		=
Tuluá (Valle del Cauca)	13.750	14.250	13.948		=	Ibagué, Plaza La 21	4.417	4.800	4.628		=
Valledupar, Mercado Nuevo	14.792	15.625	15.139		=	Manizales (Caldas)	4.233	4.500	4.411		=
Villavicencio, CAV	14.167	15.958	14.875		+	Medellín, Central					
						Mayorista de Antioquia	4.333	4.550	4.458		+
<b>Mostaza doy pack</b>						Medellín, Coomerc	4.500	4.583	4.521		n.d.
Cartagena, Bazurto	11.667	12.500	12.083		+	Medellín, Placita de Flórez	4.500	4.600	4.561		=
<b>Paneta cuadrada blanca</b>						Montería (Córdoba)	2.560	2.560	2.560		+
Barranquilla, Barranquillita	1.450	1.686	1.560		+	Neiva, Surabastos	4.640	4.800	4.760		+
Barranquilla, Granabastos	1.600	1.650	1.613		-	Palmira (Valle del Cauca)	4.083	4.400	4.242		-
Bucaramanga, Centroabastos	1.686	1.971	1.814		=	Pamplona (Norte de Santander)	2.667	2.750	2.694		=
Bucaramanga, Mercados del centro	1.686	2.000	1.790		-	Pasto (Nariño)	4.500	4.750	4.639		-
Cartagena, Bazurto	1.071	1.143	1.107		-	Popayán (Cauca)	4.167	4.333	4.278		=
Charalá (Santander)	1.313	1.375	1.344		-	Tuluá (Valle del Cauca)	4.200	4.333	4.278		=
Güepsa (Santander)	1.200	1.200	1.200		-	Valledupar, Mercado Nuevo	2.400	2.480	2.453		=
Ibagué, Plaza La 21	1.528	1.597	1.563		=	Villavicencio, CAV	4.500	4.667	4.583		+
Medellín, Central											
Mayorista de Antioquia	1.400	2.167	1.817		++	<b>Sal yodada</b>					
Monquirá (Boyacá)	1.150	1.200	1.175		-	Armenia, Mercar	768	792	776		+
San Gil (Santander)	1.250	1.300	1.275		+	Barranquilla, Barranquillita	620	820	735		-
Santana (Boyacá)	1.149	1.200	1.175		-	Barranquilla, Granabastos	774	800	786		+
Sincelejo (Sucre)	1.071	1.171	1.129		+	Bogotá, D. C., Corabastos	550	600	573		-
Tunja (Boyacá)	1.500	1.563	1.531		+	Bogotá, D. C., Paloquemao	640	660	651		+
Valledupar, Mercado Nuevo	1.833	1.889	1.852		=	Bogotá, D. C., Plaza España	800	850	819		+
Vélez (Santander)	1.200	1.200	1.200		+	Bucaramanga, Centroabastos	750	800	783		-
<b>Paneta cuadrada morena</b>						Bucaramanga, Mercados del centro	750	850	798		-
Bogotá, D. C., Corabastos	1.700	1.800	1.738		-	Buenaventura (Valle del Cauca)	508	528	519		=
Bogotá, D. C., Paloquemao	1.750	1.800	1.783		=	Cali, Santa Helena	760	800	773		-
Bogotá, D. C., Plaza España	1.450	1.575	1.505		-	Cali, Siloé	840	864	852		-
Bucaramanga, Centroabastos	1.657	1.800	1.708		=	Cartagena, Bazurto	440	480	450		-
Bucaramanga, Mercados del centro	1.667	1.720	1.684		=	Cúcuta, Cenabastos	775	780	777		=
Caparrapi (Cundinamarca)	1.150	1.150	1.150		=	Cúcuta, La Nueva Sexta	600	640	613		=
Charalá (Santander)	1.188	1.250	1.219		-	Ibagué, Plaza La 21	776	800	789		=
Cúcuta, Cenabastos	1.587	1.687	1.637		=	Manizales (Caldas)	800	800	800		=
Cúcuta, La Nueva Sexta	1.587	1.687	1.637		=	Medellín, Central					
Montería (Córdoba)	1.571	1.714	1.619		-	Mayorista de Antioquia	824	840	836		+
Nocaima (Cundinamarca)	1.100	1.150	1.125		-	Medellín, Coomerc	800	840	820		+
Pasto (Nariño)	1.320	1.440	1.387		-	Medellín, Placita de Flórez	796	840	812		=
Popayán (Cauca)	1.333	1.417	1.361		+	Montería (Córdoba)	840	848	843		=
San Gil (Santander)	1.250	1.300	1.275		+	Neiva, Surabastos	800	800	800		=
Tuluá (Valle del Cauca)	2.250	2.292	2.271		=	Palmira (Valle del Cauca)	760	800	780		-
Villavicencio, CAV	1.500	1.800	1.650		-	Pamplona (Norte de Santander)	750	775	767		-
Villeta (Cundinamarca)	1.050	1.100	1.081		-	Pasto (Nariño)	714	714	714		=
<b>Paneta redonda morena</b>						Pereira, Mercasa	875	875	875		=
Armenia, Mercar	2.042	2.083	2.063		+	Popayán (Cauca)	744	792	768		=
Buenaventura (Valle del Cauca)	1.292	1.321	1.308		=	Sincelejo (Sucre)	760	800	773		=
						Tuluá (Valle del Cauca)	768	800	784		=
						Tunja (Boyacá)	600	640	620		=
						Valledupar, Mercado Nuevo	840	840	840		=
						Villavicencio, CAV	725	750	744		+

**Cuadro 8. Mercados mayoristas. Precios de venta de productos procesados (conclusión)  
2014 (2 al 8 de agosto)**

Productos y mercados	Pesos por kilogramo				Tenden- cia	Productos y mercados	Pesos por kilogramo				Tenden- cia
	Mínimo	Máximo	Medio				Mínimo	Máximo	Medio		
<b>Salsa de tomate doy pack</b>						<b>Sardinas en lata (continuación)</b>					
Armenia, Mercar	13.125	13.125	13.125		+	Cartagena, Bazurto	4.216	4.265	4.240		=
Bogotá, D. C., Corabastos	12.083	12.917	12.552		+	Cartago (Valle del Cauca)	5.588	5.718	5.653		-
Bogotá, D. C., Plaza España	12.083	12.917	12.556		+	Cúcuta, Cenabastos	5.147	5.328	5.208		-
Bucaramanga, Centroabastos	11.219	13.500	12.326		+	Cúcuta, La Nueva Sexta	5.098	5.147	5.131		=
Buenaventura (Valle del Cauca)	8.750	9.150	8.953		=	Manizales (Caldas)	6.681	6.897	6.789		+
Cali, La Floresta	11.250	13.125	12.370		-	Medellín, Central					
Cali, Santa Helena	12.500	12.917	12.708		-	Mayorista de Antioquia	4.559	4.559	4.559		n.d.
Cali, Siloé	11.667	13.250	12.411		+	Medellín, Placita de Flórez	4.314	4.363	4.330		=
Cartago (Valle del Cauca)	13.750	14.354	14.052		+	Montería (Córdoba)	4.657	4.657	4.657		+
Ibagué, Plaza La 21	7.000	8.500	7.833		=	Palmira (Valle del Cauca)	4.902	5.392	5.147		-
Manizales (Caldas)	12.500	12.917	12.691		=	Pamplona (Norte de Santander)	5.098	5.343	5.212		+
Medellín, Central						Popayán (Cauca)	4.294	4.363	4.328		=
Mayorista de Antioquia	11.250	12.396	11.797		-	Sincelejo (Sucre)	4.363	4.779	4.518		+
Medellín, Coomerca	11.458	11.875	11.667		+	Tuluá (Valle del Cauca)	5.000	5.353	5.170		=
Medellín, Placita de Flórez	11.667	12.396	12.049		=	Villavicencio, CAV	5.245	5.412	5.299		+
Montería (Córdoba)	10.333	11.167	10.889		=						
Neiva, Surabastos	9.211	9.211	9.211		=	<b>Sopa de pollo (caja)</b>					
Palmira (Valle del Cauca)	11.458	12.083	11.677		+	Bogotá, D. C., Corabastos	32.051	33.618	32.799		-
Pereira, Mercasa	12.975	12.975	12.975		+	Bogotá, D. C., Paloquemao	32.764	34.188	33.594		-
Sincelejo (Sucre)	13.000	13.125	13.063		+	Bogotá, D. C., Plaza España	33.832	35.613	34.544		=
Tuluá (Valle del Cauca)	12.396	12.500	12.465		=						
Valledupar, Mercado Nuevo	13.229	13.958	13.576		=	<b>Vinagre</b>					
Villavicencio, CAV	11.563	13.542	12.630		=	Barranquilla, Barranquillita	1.080	1.458	1.267		+
						Barranquilla, Granabastos	1.254	1.324	1.278		-
						Bucaramanga, Centroabastos	1.667	2.125	1.875		-
						Bucaramanga, Mercados del centro	1.833	2.342	2.088		=
						Cartagena, Bazurto	2.000	2.042	2.021		+
						Cúcuta, Cenabastos	1.333	1.500	1.444		=
						Cúcuta, La Nueva Sexta	1.417	1.417	1.417		=
						Pamplona (Norte de Santander)	1.500	1.667	1.583		-
						Sincelejo (Sucre)	1.958	2.167	2.033		-
						Valledupar, Mercado Nuevo	1.583	1.667	1.639		=

**Tendencias:**

- (---) Variación mayor al -20 %
- (-- ) Variación entre -10 % y -20 %
- (- ) Variación entre 0 % y -10 %

(=) Variación igual a 0 %

(+) Variación entre 0 % y 10 %

(+ +) Variación entre 10 % y 20 %

(+++ ) Variación mayor al 20 %

(n.d.) No determinado

**Precios de la panela**

Durante la presente semana se registró un alza en la cotización de la panela cuadrada blanca en Santana (Boyacá). El mercado inició tarde, pero se vendió todo el producto para diferentes ciudades. Se contó con panela de muy buena calidad, pero en poca cantidad, procedente de Togüí (Boyacá) y Gámbita (Santander); y los compradores llegaron desde Barbosa, Vélez, Güepsa, Socorro, San Gil (Santander) y Monquirá (Boyacá). El aumento en el precio fue de 9,62 %, ofreciéndose el kilo a \$1.175.

**Tabla 1. Precios por kilo de la panela cuadrada morena  
2014 (5 de julio al 8 de agosto)**

Mercados	Julio			26 de julio al 1 de agosto	Agosto 2 al 8
	5 al 11	12 al 18	19 al 25		
Caparrapí					
(Cundinamarca)	1.150	1.300	1.300	1.200	1.150
Charalá (Santander)	1.094	1.219	1.219	1.281	1.219
Nocaima (Cundinamarca)	1.175	1.275	1.315	1.175	1.125
San Gil (Santander)	1.175	1.225	1.225	1.225	1.275
Villeta (Cundinamarca)	1.125	1.250	1.294	1.131	1.081

Fuente: SIPSA-DANE. Cálculos: DANE.

**Gráfico 8. Comportamiento del precio de la panela cuadrada  
morena  
2014 (5 de julio al 8 de agosto)**

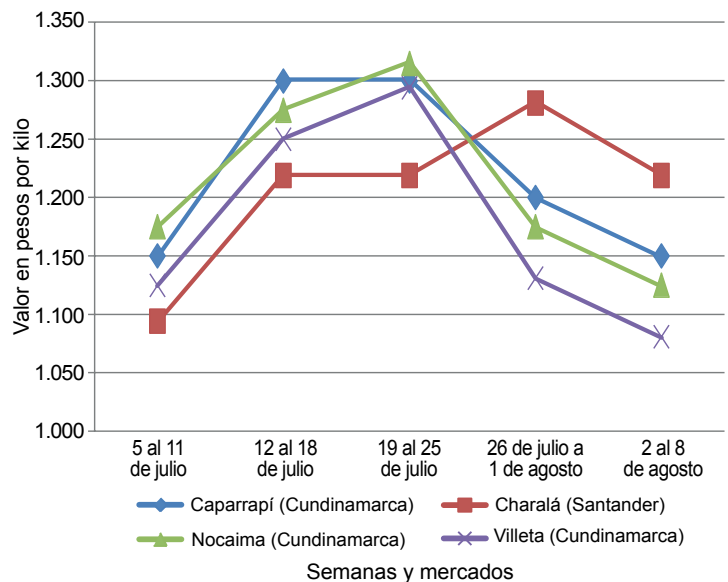

Fuente: SIPSA-DANE.



## PRECIOS MAYORISTAS

De la misma forma, en Güepsa (Santander) cayó el precio de la panela cuadrada. El mercado se desarrolló lentamente ante el precio tan bajo que se estaba manejando, tanto en este municipio como en otros de la región, pero la panela que salió se vendió toda. Llegó producto procedente de las veredas El Platanal, La Teja y Santa Rosa, mientras que los compradores arribaron desde Vélez, Barbosa, Güepsa (Santander) y Santana.

En contraste, en San Gil (Santander), para esta semana, el precio de la panela reportó un aumento. Este comportamiento obedeció a que se molió menor cantidad de caña en las diferentes veredas del municipio. En el caso de la panela cuadrada blanca, el aumento fue de 4,08 %, transándose el kilo a \$1.275.

**Tabla 2. Precios por kilo de la panela cuadrada blanca 2014 (5 de julio al 8 de agosto)**

Mercados	Julio			26 de julio al 1 de agosto	Agosto 2 al 8
	5 al 11	12 al 18	19 al 25		
Charalá (Santander)	1.219	1.344	1.344	1.406	1.344
Güepsa (Santander)	1.150	1.225	1.300	1.250	1.200
Moniquirá (Boyacá)	1.300	1.250	1.250	1.250	1.175
San Gil (Santander)	1.175	1.225	1.225	1.225	1.275
Santana (Boyacá)	1.200	1.300	1.325	1.300	1.175
Vélez (Santander)	1.150	1.200	1.200	1.175	1.200

Fuente: SIPSA-DANE. Cálculos: DANE.

En Vélez (Santander), por su parte, el mercado comenzó un poco tarde, pero toda la poca panela que salió se vendió. En este municipio la cotización subió, pues no se contó con muchos compradores. Estos solo llegaron desde Vélez y Barbosa, mientras que llegó producto de Chipatá y La Paz (Santander). El kilo de panela cuadrada blanca se ofreció a \$1.200, lo que representó un aumento del 2,13 %.

Asimismo, en Charalá (Santander) se redujo el nivel de oferta de panela desde Ocamonte y Coromoro, debido a las pocas molineras allí realizadas como reacción al

ingreso de producto desde Venezuela. Sin embargo, se contó con producto de buena calidad procedente del municipio de Mogotes, y su precio bajó. En el caso de la panela morena, por ejemplo, la reducción fue de 4,84 %, ofreciéndose el kilo a \$1.219.

Por su parte, en Villeta (Cundinamarca) se registró una reducción del precio de la panela cuadrada morena del 4,42 %. La anterior situación estuvo motivada por la mayor oferta, ya que, según los productores, el verano beneficia la molienda, pues las cañas rinden más. Esta circunstancia se está registrando principalmente en las veredas Maní, Quebrada Honda, Cañotal y Masata. El kilo se vendió a \$1.081.

Asimismo, en Nocaima (Cundinamarca) se observó una caída en la cotización de la panela, porque hubo mayor oferta tanto de las diferentes veredas del municipio como de Santander. Adicionalmente, los comerciantes afirman que el consumo de panela ha bajado en la región. El kilo se ofreció a \$1.125, lo que representó una reducción del 4,26 %.

**Tabla 3. Precios por kilo de la panela redonda morena 2014 (5 de julio al 8 de agosto)**

Mercados	Julio			26 de julio al 1 de agosto	Agosto 2 al 8
	5 al 11	12 al 18	19 al 25		
Caparrapí (Cundinamarca)	1.000	1.200	1.200	1.100	1.000

Fuente: SIPSA-DANE. Cálculos: DANE.

Por último, en Caparrapí (Cundinamarca) continuó el buen abastecimiento de panela, lo cual generó una disminución en el precio. Los comerciantes afirmaron que esta situación obedeció al incremento en la materia prima, pues el verano de los últimos días ha acelerado el proceso de maduración de los cultivos de caña, ya que el producto ingresado al mercado es más oscuro de lo normal. En el caso de la panela redonda morena el kilo se vendió a \$1.000; 9,09 % menos que la semana anterior.