

### Comportamiento de los precios

#### Aumentaron los precios de las hortalizas



Fuente: DANE.

El Departamento Administrativo Nacional de Estadística (DANE), por medio del Sistema de Información de Precios y Abastecimiento del Sector Agropecuario (SIPSA), comunicó que durante la semana del 1 al 7 de noviembre de 2014 subieron las cotizaciones de las verduras y los tubérculos, mientras que bajaron las de las frutas.

En el caso de las verduras, se incrementaron las cotizaciones de la zanahoria, el frijól verde cargamanto, la lechuga Batavia, la arveja verde en vaina, la mazorca, el repollo y la habichuela. En el caso de la zanahoria se registró una reducción en el abastecimiento procedente de la Sabana de Bogotá, donde las lluvias afectaron la recolección.

Para los tubérculos, subieron los precios de las papas (suprema, única, parda pastusa, Betina y criolla), el plátano guineo, el ulluco y la arracacha amarilla. En el caso de la papa suprema se redujo la oferta recibida desde Boyacá, mientras que para la arracacha llegó menor cantidad desde Cajamarca (Tolima).

En el grupo de las frutas frescas cayeron las cotizaciones del mango Tommy, la granadilla, el maracuyá, la papaya Maradol, la mandarina común y la mora. Se registró un aumento en la producción de mango Tommy en Tolima y Cundinamarca, lo que generó la reducción de su precio.

### Informe de contexto

#### Los precios del ajo

El ajo es un producto ampliamente utilizado como condimento en la cocina de todas las regiones del país.

En Colombia su producción es muy poca y se concentra en Nariño, Santander, Boyacá y Norte de Santander. Ante esta situación, el mercado del ajo fresco en el país es atendido casi en su totalidad con producto importado de China; sin embargo, también ingresa desde otros países como Ecuador, Perú, Chile, Estados Unidos y Hong Kong.

Al comparar físicamente el ajo nacional con el importado, se encuentra que mientras el producto importado está bien presentado y es homogéneo en tamaño, el nacional ingresa con tierra y su tamaño no es homogéneo. Adicionalmente, el ajo importado tiene una mayor duración

**Gráfico 1. Precios del ajo nacional e importado en Bogotá 2012 (julio) - 2014 (septiembre)**

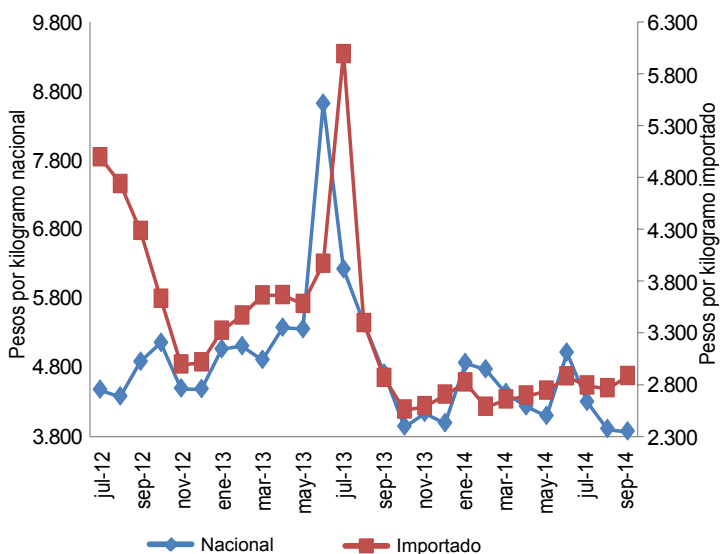

Fuente: DANE-SIPSA.

CONTENIDO	pág.		pág.
Comportamiento de los precios	1	Verduras y hortalizas	5
Informe de contexto	1	Frutas frescas	13
Indicador de abastecimiento	3	Tubérculos, raíces y plátanos	23
Lo que más sube, lo que más baja	4	Granos, carnes y procesados	27

para el almacenamiento, por lo que muchos comerciantes lo prefieren.

De esta forma, existen diferencias entre los precios de las dos variedades, encontrándose que el del ajo importado es más bajo que el del nacional hasta en un 50 % (gráfico 1). Vale la pena anotar que a pesar de la distancia entre los países de origen (principalmente China) y los mercados, y teniendo en cuenta los altos costos de transporte, el ajo importado es más barato que el nacional, dado el bajo nivel de oferta y las pocas áreas sembradas de este último.

Además de las diferencias en los niveles, se encuentra que solo en algunos momentos el comportamiento de las cotizaciones mayoristas es similar. Tal es el caso de junio y julio del año 2013, cuando los precios subieron y se registró el pico más alto. En el caso del ajo importado, los comerciantes afirmaron que esta situación obedeció a la reducción en la oferta desde China, mientras que el ajo nacional aumentó de precio ante el menor abastecimiento de producto de primera calidad desde los municipios de Sesquilé (Cundinamarca), Aquitania, Santa Rosa de Viterbo (Boyacá), San Cristóbal, San Antonio de Prado (Antioquia), Cerrito (Santander) y Chitagá (Norte de Santander).

En general, las cotizaciones del ajo importado son bastante estables, lo cual se pudo comprobar calculando el coeficiente de variación<sup>1</sup> para los precios de este producto en las diferentes ciudades del país. Este muestra

valores no muy altos que no superan el 0,3. En Bogotá, por ejemplo, este valor es de 0,25, en Medellín de 0,23 y en Barranquilla de 0,28, lo cual muestra la poca dispersión de los datos y la estabilidad de las cotizaciones. Sin embargo, esta situación difiere de la registrada durante julio del 2013, cuando se registró el pico más alto de los precios.

Para el caso de ajo nacional se presenta la misma situación de estabilidad en las cotizaciones y el coeficiente no supera el 0,3, siendo el valor más alto el registrado en Nariño.

Al estudiar el comportamiento de los precios a lo largo del año, se encuentran grandes diferencias en el patrón estacional de los mismos. En el caso del ajo importado (gráfico 2), el primer semestre se caracteriza por aumentos de las cotizaciones seguido de un segundo semestre de reducciones de las mismas. Este comportamiento tan particular puede estar dado no solo por las cosechas en los países productores sino por el comportamiento mismo de las importaciones y de las características del producto que lo hacen de fácil almacenamiento.

En cambio, en el caso del ajo nacional (gráfico 3) no hay periodos claros ni marcados de los precios que indiquen que hay ciclos de cosecha establecidos. En Medellín, por ejemplo, se registran dos ciclos, uno en cada semestre del año: en el primer y el tercer trimestre los precios suben y en el segundo y cuarto, bajan, situación que tiende a repetirse todos los años.

**Gráfico 2. Patrón estacional de los precios del ajo importado**

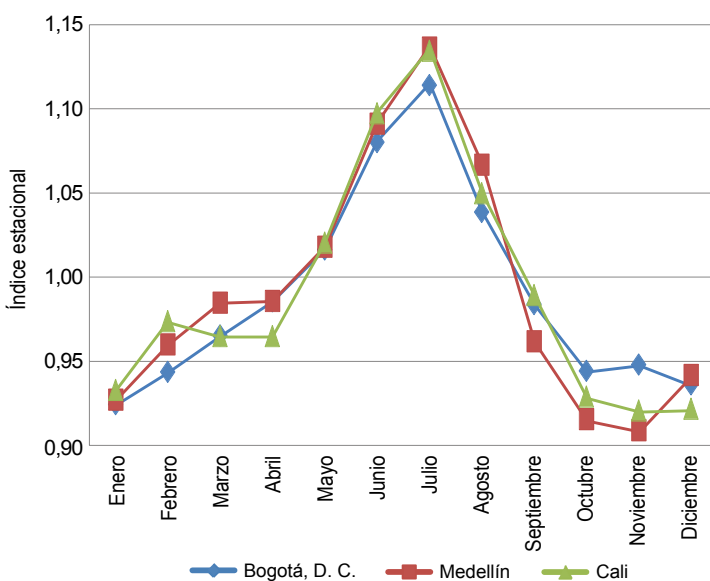

Fuente: DANE-SIPSA. Cálculos: SIPSA

**Gráfico 3. Patrón estacional de los precios del ajo nacional**

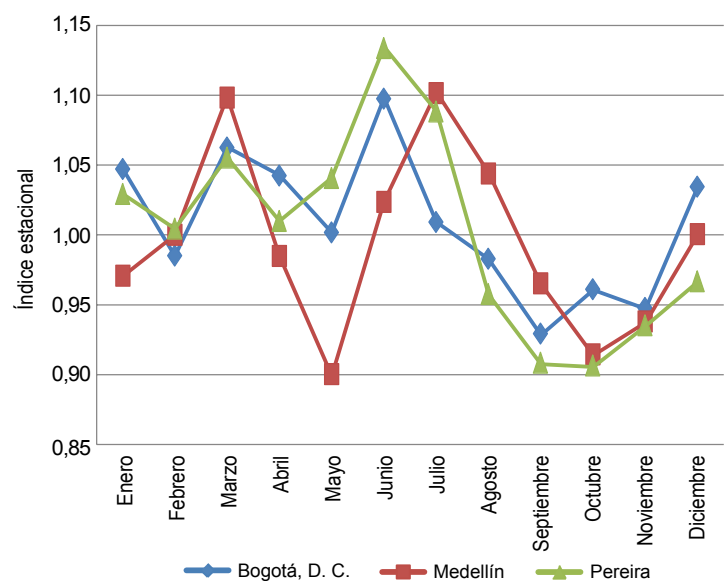

Fuente: DANE-SIPSA. Cálculos: SIPSA

<sup>1</sup> El coeficiente de variación mide la variabilidad de una serie de datos; su valor es superior a 0 y entre más alto sea, indica una mayor variación.

En Pereira, por su parte, entre enero y marzo se registran alzas en las cotizaciones; a partir de junio se observa una caída en los precios que alcanza su menor nivel en septiembre. Por último, en Bogotá, las alzas y disminuciones de las cotizaciones no son tan marcadas como en las otras dos ciudades, especialmente en el primer semestre del año; sin embargo, los precios mayoristas tienden a caer hasta septiembre y desde ahí hasta diciembre aumentan.

En cuanto al abastecimiento, el mercado que recibe la mayor cantidad de ajo es Corabastos con el 48 % del total entre enero y septiembre de 2014, seguido de Cúcuta con 19 %, Cali con el 14 % y Medellín con 9 %. Para este período, el principal abastecedor fue China, seguido de Cundinamarca. Dentro de los municipios productores de

este departamento, se destacan aquellos ubicados en la Sabana de Bogotá, como Mosquera, Cajicá, Madrid, Cota, Facatativá y Funza.

En general, se puede afirmar que en muchos mercados del país se encuentra ajo tanto nacional como importado, destacándose el mayor precio del nacional. Por otro lado, China sobresale como el principal abastecedor de ajo importado y la Sabana de Bogotá como el mayor productor del nacional.

En cuanto a los precios, hay diferencias considerables; mientras los del ajo importado tienen un comportamiento cíclico bastante marcado, los del nacional no, debido a que la producción de este no es tan constante.

## Indicador de abastecimiento de alimentos

### Por segunda semana consecutiva disminuye el abastecimiento



Fuente: DANE.

El acopio en los mercados mayoristas de Mercar, Barranquillita, Corabastos, Las Flores, Centroabastos, Cavasa, Santa Helena, Cenabastos, La Nueva Sexta, Central Mayorista de Antioquia, Coomerca, Surabastos, Mercasa y La Central de Abastos de Villavicencio, para las semanas del 23 al 29 de octubre y del 30 de octubre al 5 de noviembre, registró un descenso del 7,69 % en relación con el total de los alimentos.

Esta disminución en el abastecimiento se debió a una menor entrada de alimentos en los mercados de Armenia, Mercar, en un 27,98 %; en Pereira, Mercasa, la reducción fue del 19,12 %; en Bucaramanga, en Centroabastos, descendió el 18,46 %; en Neiva, Surabastos, bajó el 17,11 %; en Cúcuta,

en Cenabastos y La Nueva Sexta, disminuyó en un 12,72 %; en Medellín, CMA y Coomerca, se redujo en 12,54 %; en Barranquilla, Barranquillita, cayó un 9,97 %; en Villavicencio, en la Central de Abastos, disminuyó el 9,62 %, y en Bogotá, en Corabastos y Las Flores, un 1,35 %. Por el contrario, en Cali, en Cavasa y Santa Helena, aumentó en un 0,11 %.

De este modo, en la central de Mercar, el grupo de los procesados reportó los menores inventarios, del orden del 56,48 %, por alimentos como la carne de res y la confitería; en Mercasa,

**Gráfico 4. Participación total de los grupos de alimentos que fueron registrados en los mercados Mercar, Barranquillita, Corabastos, Las Flores, Centroabastos, Cavasa, Santa Helena, Cenabastos, La Nueva Sexta, CMA, Coomerca, Surabastos, Mercasa y la Central de Abastos de Villavicencio. 2014 (11 de septiembre al 5 de noviembre)**

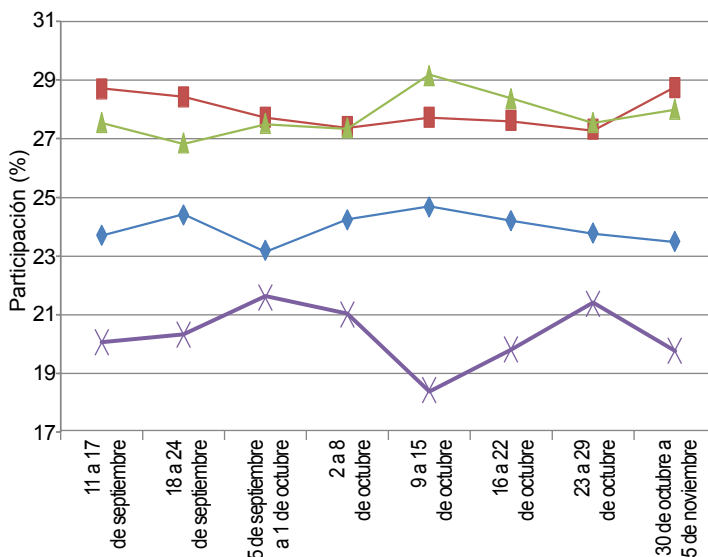

Fuente: SIPSA, Ministerio de Agricultura y Desarrollo Rural-DANE.

de la misma manera, los procesados registraron un descenso en el aprovisionamiento del 26,64 %, como resultado de una menor oferta de la carne de res y aceites; en Centroabastos, igualmente, se identificó un menor ingreso en el grupo de los procesados en un 38,44 %, a raíz del bajo acopio del chocolate de mesa y huevos. En Surabastos, los procesados mantuvieron su tendencia a la baja en un 52,10 %, pues ingresó menos leche pasteurizada UHT y sal yodada; en Cenabastos y La Nueva Sexta, el grupo de las verduras y hortalizas presentó un descenso en el aprovisionamiento del 30,56 %, ya que se observó un menor suministro de cebolla cabezona y frijol verde. En el caso de la CMA y Coomerca, el grupo de los procesados disminuyó su oferta en un 20,72 %, donde el menor acopio correspondió a alimentos como las bebidas lácteas y el chocolate de mesa; en Barranquilla, también, los procesados disminuyeron su abastecimiento en un 23,20 %, lo que obedeció a los menores inventarios de sal yodada y maíz amarillo; en el mercado mayorista de Villavicencio se reportó una menor oferta de frutas frescas, del orden del 13,14

%, ante la poca entrada de lulo y granadilla. Y en Corabastos y las Flores, asimismo, el grupo de las frutas fue la causa del descenso en el abastecimiento en un 9,42 %, debido a las menores cantidades ingresadas de mandarina arrayana y de pera nacional.

Por el contrario, en Cavasa y Santa Helena, en Cali, el mayor abastecimiento fue generado por el grupo de las frutas, que aumentó el aprovisionamiento en un 13,80 %, ante la buena oferta de mora y piña Gold.

Los grupos con mayor participación para la semana comprendida del 30 de octubre al 5 de noviembre, para el acumulado de los mercados, fueron los tubérculos, raíces y plátanos con el 28,75 %, seguidos por las verduras y hortalizas con un 28,01 %, las frutas frescas con un 23,49 % y los otros grupos, entre los que se encuentran las carnes, los procesados, los granos, los cereales, los lácteos, los huevos y los pescados, con 19,75 %.

## Lo que más sube, lo que más baja

Ciudades	Lo que más sube	Lo que más baja
Barranquilla	Habichuela, ají topito dulce, chócolo mazorca, zanahoria, repollo blanco, aguacate papelillo, zapote, manzanas importadas, tomate de árbol, papa criolla sucia, huevos rojos, frijoles Zaragoza y palomito importado.	Cebollas junca y cabezona blanca, cebollín chino, coles, ajo importado, guayaba agria, bananos criollo y Urabá, mango de azúcar, naranja común, patilla, plátano hartón verde, maíz amarillo trillado.
Bogotá, D. C.	Coles; espinaca; zanahoria; cebolla junca; rábano rojo; coliflor; pepinos cohombro y de rellenar; pimentón; haba verde; arveja verde en vaina; lechuga Batavia; guayaba pera; melón Cantalup; papaya Maradol; piña gold; patilla; limón común; arracacha amarilla; papas única, criolla sucia y limpia; frijol bolón; pargo rojo entero congelado.	Calabacín; berenjena; cebolla cabezona blanca; ajo importado; mora de Castilla; mandarina arrayana; tomate de árbol; granadilla; tangelo; uchuva; plátanos hartones verde, verde llanero y maduro; calamar blanco entero; merluza filete importado; langostino 16-20; queso cuajada; calamar morado entero.
Bucaramanga	Repollo blanco, pimentón verde, espinaca, zanahoria, acelga, rábano rojo, apio, habichuela, papayas redonda y melona, zapote, uva verde, ciruela roja, coco, melón Cantalup, papas parda pastusa y suprema, yuca criolla, arracacha amarilla, frijol bolón, bagre rayado entero fresco, lenteja importada.	Pepino cohombro, tomate Riogrande, pimentón, cebolla cabezona roja importada, chócolo mazorca, naranja común, uchuva, maracuyá, borojó, mora de Castilla, piña perolera, durazno nacional, papa criolla limpia, plátano hartón verde, arveja amarilla seca importada, mayonesa doy pack, panela cuadrada morena.
Cali	Lechuga Batavia; habichuela; ahuyama; zanahoria; arveja verde en vaina; pepino de rellenar; coliflor; tomate chonto; frijol verde cargamanto; guanábana; naranja común; pitahaya; kiwi; tomate de árbol; guayaba pera; curuba; mandarinas arrayana y Oneco; papas capira, Betina, única, R-12 negra, suprema y parda pastusa; ulluco; frijoles calima y bolón; tilapia filete congelado.	Cebollas junca y cabezonas blanca y roja peruana; ajo importado; brócoli; remolacha; limones Tahití y común; mango Tommy; uva Isabela; patilla; granadilla; piña gold; papaya Maradol; avena en hojuelas; manteca; toyo blanco filete congelado.
Cartagena	Habichuela, chócolo mazorca, zanahoria, repollo blanco, cebolla junca, ají dulce, aguacate papelillo, guayaba común, uva red globe nacional, tomate de árbol, limón común, yuca criolla, papa criolla limpia, sal yodada, frijol Zaragoza, mojarra lora entera fresca y congelada, tilapia roja entera fresca y congelada.	Tomate Riogrande, remolacha, berenjena, ajo importado, cebollas cabezonas roja peruana y blanca, pepino cohombro, mango Tommy, mandarina común, mora de Castilla, maracuyá, papaya Maradol, naranja Valencia, uva importada, arveja verde seca importada, maíz trillado blanco y amarillo.
Cúcuta	Repollo verde; chócolo mazorca; zanahoria; cebolla junca; ajo; habichuela; limón Tahití; uva importada; kiwi; pera importada; zapote; breva; papas parda pastusa, suprema, Betina, única y criolla limpia; maíz pira; rabadilla de pollo; carne de cerdo lomo sin hueso.	Pimentón, pepino cohombro, frijol verde bolón, ahuyama, brócoli, coliflor, naranja común, mora de Castilla, papaya Maradol, mandarina común, piña gold, mango Tommy, curuba, uva Isabela, plátanos hartón verde y llanero, carne de res lomo fino y de brazo, frijol Zaragoza.
Medellín	Apio, repollo morado, espinaca, lechuga Batavia, frijol verde cargamanto, arveja verde en vaina, cebolla junca, zanahoria, limón mandarina, banano criollo, borojó, kiwi, uva verde, uchuva, mandarina Oneco, arracacha blanca, plátano guineo, yuca ICA, papa criolla limpia, frijol nima calima y maíz blanco trillado.	Brócoli, calabaza, rábano rojo, habichuela, coliflor, pimentón, manzanas importadas, papaya Maradol, maracuyá, tangelo, limón común, aguacate Hass, pera importada, yuca criolla, papas capira y nevada, maíz amarillo cáscara importado, carne de res costilla, lenteja importada.
Pereira	Zanahoria; arveja verde en vaina; lechuga Batavia; ahuyama; limón mandarina; uva red globe nacional; guayaba pera; naranja Sweet; plátanos hartones verde y maduro y dominicos hartones verde y maduro; frijoles cargamanto rojo y Uribe rosado.	Cebolla cabezona blanca; repollo blanco; tomate chonto; habichuela; cebolla junca; mangos reina, común y Tommy; maracuyá; papaya Maradol; limón Tahití; granadilla; papa R-12 roja; lenteja importada.

## Verduras y hortalizas

### Disminuyó la oferta de zanahoria



Fuente: DANE.

Durante la presente semana subieron los precios de la zanahoria en veintitrés de los veintisiete mercados donde se negoció. Según los comerciantes esta situación obedeció a la reducción de la producción en el altiplano cundiboyacense, donde las lluvias retrasaron la recolección, a lo que se sumó el menor ingreso desde Nariño. En Bogotá D. C. y Bucaramanga, por ejemplo, el kilo se vendió a \$1.308 y a \$1.047, respectivamente, lo que significó un alza superior al 25,00 %.

De la misma forma, aumentaron las cotizaciones del frijol verde cargamanto, la arveja verde en vaina, la lechuga Batavia, el chócolo mazorca, el repollo blanco, el apio, la habichuela, la cebolla junca, la espinaca, el pepino de rellenar y la acelga. En el caso del frijol verde cargamanto, el aumento del precio se debió a la poca oferta proveniente de Cáqueza, Fómeque (Cundinamarca), El Peñol, El Santuario, Marinilla y El Carmen de Viboral (Antioquia). En Cali y Medellín, por ejemplo, el kilo se vendió a \$3.000 y a \$2.895; un 13,13 %, en promedio, más.

En el caso de las hortalizas de hoja, las lluvias en la Sabana de Bogotá ocasionaron un retraso en la recolección, por lo que su precio subió esta semana, a lo que se sumó una menor oferta desde Nariño y Norte de Santander. En el caso de la lechuga, por ejemplo, el aumento se presentó en veinticuatro de los treinta y siete mercados donde se negoció a lo largo de la semana. En Bogotá D. C. y Medellín, por ejemplo, el aumento superó el 15,00 %, ofreciéndose el kilo a \$1.108 y a \$613, respectivamente.

También subieron las cotizaciones mayoristas de la arveja verde en vaina, pues llegó menor cantidad desde Subachoque, El Rosal, Pasca, Facatativá, Mosquera (Cundinamarca), Saboyá, Simijaca, Caldas (Boyacá), Ipiales (Nariño) y el bajo Cauca antioqueño. En Tunja y Pereira, por ejemplo, el kilo se transó a \$2.373 y a \$2.089; 17,95 %, en promedio, más que la semana anterior.

En cambio, cayeron los precios mayoristas de las cebollas cabezonas blanca y roja importada, el ajo importado, el brócoli, el tomate Riogrande y el pepino cohombro. En el caso de la cebolla cabeza blanca, por ejemplo, la reducción se registró en veinticinco de los veintinueve mercados donde se negoció. Los comerciantes comentaron que hubo mayor acopio en Cécota (Norte de Santander), Sogamoso, Sáchica, Tunja (Boyacá) y la Sabana de Bogotá, lo que ocasionó la caída del precio. En Montería e Ibagué, por ejemplo, el kilo se vendió a \$1.017 y a \$719; es decir, un 9,34 % menos que la semana anterior.

Asimismo, descendió el precio del tomate Riogrande en ocho de los nueve mercados donde se vendió esta semana. Los comerciantes afirmaron que esta situación obedeció al buen nivel de oferta procedente de Socorro, Rionegro, Páramo (Santander) y San José de Oriente (Cesar). En Bucaramanga y Sogamoso, por ejemplo, el kilo se vendió a \$1.101 y a \$1.091, respectivamente; 8,24 %, en promedio, menos.

**Gráfico 5. Comportamiento de los precios de la zanahoria 2014 (11 de octubre al 7 de noviembre)**

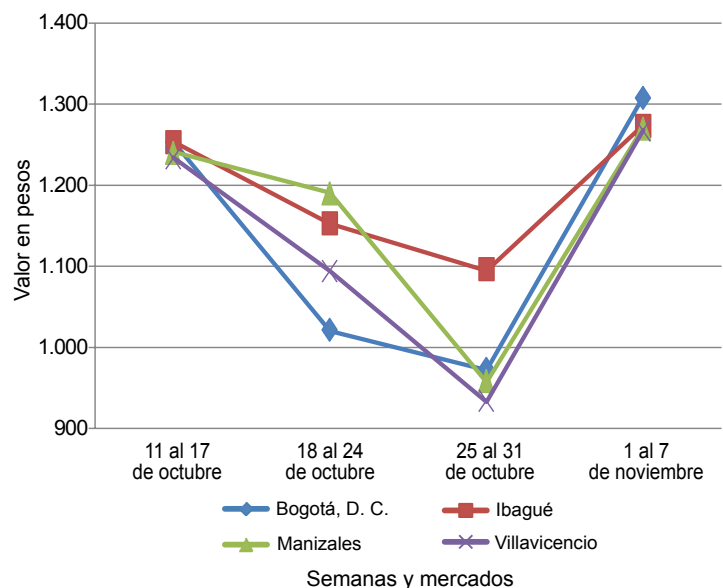

Fuente: SIPSA-DANE.



**Cuadro 1. Mercados mayoristas. Precios de venta de verduras y hortalizas (continuación)  
 2014 (1 al 7 de noviembre)**

Productos y mercados	Pesos por kilogramo				Tenden- cia	Productos y mercados	Pesos por kilogramo				Tenden- cia
	Mínimo	Máximo	Medio				Mínimo	Máximo	Medio		
<b>Arveja verde en vaina (continuación)</b>						<b>Calabaza</b>					
Ibagué, Plaza La 21	1.600	2.000	1.901		+	Bogotá, D. C., Corabastos	640	720	679		-
Ipiales (Nariño)	1.100	1.400	1.222		+	Cúcuta, Cenabastos	333	444	383		+
La Ceja (Antioquia)	1.700	2.000	1.942		-	Medellín, Central					
Manizales (Caldas)	2.500	3.000	2.750		-	Mayorista de Antioquia	400	600	535		---
Marinilla (Antioquia)	1.500	1.900	1.689		+	Montería (Córdoba)	300	300	300		-
Medellín, Central						<b>Cebolla cabeza blanca</b>					
Mayorista de Antioquia	1.600	2.000	1.820		++	Armenia, Mercar	700	800	753		-
Medellín, Coomerca	1.600	2.200	1.960		+	Barranquilla, Barranquillita	800	880	835		--
Neiva, Surabastos	1.600	2.000	1.827		+	Barranquilla, Granabastos	920	1.000	970		-
Palmira (Valle del Cauca)	1.100	1.520	1.340		+	Bogotá, D. C., Corabastos	700	800	712		-
Pamplona (Norte de Santander)	2.167	2.917	2.437		-	Bucaramanga, Centroabastos	700	800	755		+
Pereira, La 41	1.600	1.760	1.653		-	Cartagena, Bazurto	920	1.100	988		-
Pereira, Mercasa	1.920	2.400	2.089		++	Cartago (Valle del Cauca)	700	980	829		-
Rionegro (Antioquia)	1.600	2.000	1.808		+	Chiquinquirá (Boyacá)	600	1.200	925		-
San Gil (Santander)	2.480	2.800	2.613		+	Cúcuta, Cenabastos	700	800	719		---
San Vicente (Antioquia)	1.400	1.500	1.450		=	Duitama (Boyacá)	600	600	600		---
Socorro (Santander)	2.400	2.480	2.440		+	Ibagué, Plaza La 21	600	960	719		---
Sogamoso (Boyacá)	2.400	2.600	2.500		-	La Ceja (Antioquia)	1.000	1.300	1.086		-
Sonsón (Antioquia)	1.417	1.500	1.467		+	Manizales (Caldas)	900	1.000	925		-
Tunja (Boyacá)	2.200	2.400	2.373		++	Medellín, Central					
Ubaté (Cundinamarca)	2.200	2.200	2.200		++	Mayorista de Antioquia	771	1.200	969		-
Villavicencio, CAV	1.800	2.400	2.083		++	Medellín, Coomerca	1.000	1.200	1.150		+
<b>Arveja verde en vaina pastusa</b>						Montería (Córdoba)	1.000	1.200	1.017		-
Buenaventura (Valle del Cauca)	1.200	1.600	1.400		++	Neiva, Surabastos	760	800	783		-
Cali, Cavasa	1.100	1.400	1.233		++	Pamplona (Norte de Santander)	700	1.000	825		-
Cali, Santa Helena	1.400	1.500	1.425		++	Pereira, La 41	720	760	740		-
Manizales (Caldas)	2.500	2.500	2.500		+	Pereira, Mercasa	640	800	737		-
Medellín, Central						Rionegro (Antioquia)	833	1.042	910		---
Mayorista de Antioquia	1.400	2.000	1.560		++	San Gil (Santander)	800	900	878		-
Pasto (Nariño)	1.000	1.200	1.125		+	Sincelejo (Sucre)	900	1.000	931		-
Popayán (Cauca)	1.020	1.060	1.040		+	Socorro (Santander)	900	920	910		-
Tuluá (Valle del Cauca)	1.360	1.600	1.480		++	Sogamoso (Boyacá)	600	600	600		=
<b>Berenjena</b>						Tunja (Boyacá)	560	640	603		-
Armenia, Mercar	1.500	1.600	1.567		+	Ubaté (Cundinamarca)	1.600	1.600	1.600		---
Barranquilla, Barranquillita	375	375	375		=	Valledupar, Mercabastos	700	800	772		-
Bogotá, D. C., Corabastos	1.400	1.500	1.461		-	Villavicencio, CAV	800	1.000	938		+
Cali, Cavasa	2.000	2.000	2.000		=	<b>Cebolla cabeza blanca bogotana</b>					
Cartagena, Bazurto	1.000	2.000	1.508		-	Buenaventura (Valle del Cauca)	833	938	882		++
Manizales (Caldas)	2.000	2.000	2.000		=	Tuluá (Valle del Cauca)	625	708	667		n.d.
Medellín, Central						<b>Cebolla cabeza blanca importada</b>					
Mayorista de Antioquia	1.200	1.800	1.390		+	Palmira (Valle del Cauca)	833	1.000	917		-
Montería (Córdoba)	875	1.000	944		++	Rionegro (Antioquia)	833	1.104	957		-
Sincelejo (Sucre)	875	1.000	986		-	<b>Cebolla cabeza blanca pastusa</b>					
<b>Brócoli</b>						Buenaventura (Valle del Cauca)	792	833	819		+++
Armenia, Mercar	2.000	2.000	2.000		+++	Cali, Cavasa	500	625	564		+
Barranquilla, Barranquillita	4.000	4.500	4.250		=	Cali, Santa Helena	521	667	622		---
Barranquilla, Granabastos	3.500	4.000	3.700		-	Palmira (Valle del Cauca)	750	792	771		-
Bogotá, D. C., Corabastos	2.000	3.500	2.418		-	Pasto (Nariño)	417	521	481		---
Bucaramanga, Centroabastos	2.000	2.500	2.104		+	Popayán (Cauca)	521	583	549		+
Cali, Cavasa	1.700	2.000	1.875		-	<b>Cebolla cabeza blanca peruana</b>					
Cali, Santa Helena	1.500	1.600	1.575		-	Buenaventura (Valle del Cauca)	917	1.042	979		+
Cartagena, Bazurto	5.000	5.000	5.000		=	Cali, Cavasa	625	729	691		-
Chiquinquirá (Boyacá)	1.200	1.200	1.200		=	Ipiales (Nariño)	638	745	709		---
Cúcuta, Cenabastos	2.000	2.000	2.000		-	Pasto (Nariño)	667	792	740		-
Duitama (Boyacá)	800	900	850		-	Popayán (Cauca)	771	813	792		-
Ibagué, Plaza La 21	1.000	1.500	1.313		---	Tuluá (Valle del Cauca)	750	792	771		+
Ipiales (Nariño)	500	833	715		-	<b>Cebolla cabeza roja</b>					
Manizales (Caldas)	2.000	2.400	2.300		+	Ibagué, Plaza La 21	1.400	1.800	1.550		---
Marinilla (Antioquia)	500	950	725		---	San Gil (Santander)	1.200	1.300	1.250		-
Medellín, Central						<b>Cebolla cabeza roja importada</b>					
Mayorista de Antioquia	1.000	1.500	1.135		---	Barranquilla, Barranquillita	1.222	1.289	1.250		-
Montería (Córdoba)	4.000	4.000	4.000		---	Bogotá, D. C., Corabastos	1.250	1.354	1.306		-
Neiva, Surabastos	3.000	3.200	3.050		-	Bucaramanga, Centroabastos	1.250	1.458	1.289		-
Palmira (Valle del Cauca)	917	1.083	1.014		-	Buenaventura (Valle del Cauca)	938	1.146	1.042		---
Pamplona (Norte de Santander)	1.500	1.600	1.550		=	Medellín, Central					
Pasto (Nariño)	500	800	642		---	Mayorista de Antioquia	1.146	1.600	1.378		-
Sogamoso (Boyacá)	1.000	1.100	1.050		-	Montería (Córdoba)	1.000	1.200	1.103		+
Tunja (Boyacá)	1.000	1.200	1.130		+	Palmira (Valle del Cauca)	1.042	1.146	1.097		-
Ubaté (Cundinamarca)	1.500	1.500	1.500		=	Tuluá (Valle del Cauca)	938	1.042	990		n.d.
Villavicencio, CAV	2.400	2.667	2.533		-	<b>Calabacín</b>					
<b>Bogotá, D. C., Corabastos</b>						Bogotá, D. C., Corabastos	300	360	337		---
<b>Cali, Cavasa</b>						Cali, Cavasa	1.700	1.800	1.779		+
<b>Medellín, Central</b>						Medellín, Central					
<b>Mayorista de Antioquia</b>						Mayorista de Antioquia	800	1.300	1.130		-
<b>Tunja (Boyacá)</b>						Tunja (Boyacá)	550	625	594		-
<b>Ubaté (Cundinamarca)</b>						Ubaté (Cundinamarca)	1.000	1.000	1.000		---







**Cuadro 1. Mercados mayoristas. Precios de venta de verduras y hortalizas (continuación)  
2014 (1 al 7 de noviembre)**

Productos y mercados	Pesos por kilogramo				Tendencia	Productos y mercados	Pesos por kilogramo				Tendencia
	Mínimo	Máximo	Medio	Precios			Mínimo	Máximo	Medio	Precios	
<b>Habichuela (continuación)</b>						<b>Pepino cohombro (continuación)</b>					
Tunja (Boyacá)	2.200	2.400	2.320	+	+++	Medellín, Coomerca	800	900	848	-	
Ubaté (Cundinamarca)	2.240	2.560	2.400	+	+	Montería (Córdoba)	400	600	517	---	
Valledupar, Mercabastos	1.000	1.500	1.188	+	+	Neiva, Surabastos	615	1.077	769	+	
Villavicencio, CAV	2.000	2.667	2.354	+	++	Palmira (Valle del Cauca)	700	800	750	-	
<b>Habichuela larga</b>						Pamplona (Norte de Santander)	1.000	1.000	1.000	++	
Barranquilla, Barranquillita	1.500	2.000	1.750	=	=	Pasto (Nariño)	1.000	1.200	1.100	=	
Montería (Córdoba)	2.000	2.000	2.000	---	---	Pereira, La 41	800	1.000	888	-	
<b>Lechuga Batavia</b>						Pereira, Mercasa	700	900	767	-	
Armenia, Mercar	1.500	1.500	1.500	+	+	Popayán (Cauca)	462	462	462	=	
Barranquilla, Barranquillita	900	1.000	950	+	+	Rionegro (Antioquia)	400	550	505	+	
Barranquilla, Granabastos	800	1.200	992	+	+	San Gil (Santander)	440	480	467	---	
Bogotá, D. C., Corabastos	1.000	1.300	1.108	++	++	Sincedejo (Sucre)	400	440	403	---	
Bucaramanga, Centroabastos	833	1.083	995	+	+	Socorro (Santander)	320	400	380	---	
Buenaventura (Valle del Cauca)	1.200	1.300	1.267	+	+	Sogamoso (Boyacá)	600	660	630	---	
Cali, Cavasa	538	692	615	+	+++	Sonsón (Antioquia)	550	600	588	+	
Cali, Santa Helena	538	615	551	+	+++	Tuluá (Valle del Cauca)	600	700	675	=	
- Cartagena, Bazurto	933	1.133	1.044	+	+	Tunja (Boyacá)	740	880	818	+	
Cartago (Valle del Cauca)	1.040	1.200	1.111	+	+	Valledupar, Mercabastos	500	600	583	+	
Chiquinquirá (Boyacá)	1.000	1.200	1.133	++	++	Villavicencio, CAV	800	1.400	1.104	++	
Cúcuta, Cenabastos	833	1.000	907	-	-	<b>Pepino de rellenar</b>					
Duitama (Boyacá)	850	900	875	-	-	Armenia, Mercar	1.300	1.400	1.375	-	
Ibagué, Plaza La 21	800	1.200	1.020	-	-	Bogotá, D. C., Corabastos	1.667	1.800	1.718	+++	
Ipiales (Nariño)	462	538	500	++	++	Cali, Cavasa	1.500	2.000	1.783	++	
Manizales (Caldas)	1.200	1.600	1.513	+	+	Chiquinquirá (Boyacá)	1.200	1.200	1.200	++	
Manizales (Antioquia)	600	750	680	+++	+++	Duitama (Boyacá)	733	800	767	-	
Medellín, Central						Ibagué, Plaza La 21	1.200	1.667	1.475	++	
Mayorista de Antioquia	500	714	613	+++	+++	Medellín, Central					
Medellín, Coomerca	429	643	564	+++	+++	Mayorista de Antioquia	1.800	2.000	1.900	+	
Montería (Córdoba)	1.000	1.200	1.133	+++	+++	Neiva, Surabastos	1.600	1.760	1.660	+	
Neiva, Surabastos	1.120	1.200	1.140	=	=	San Gil (Santander)	1.040	1.120	1.067	+	
Palmira (Valle del Cauca)	692	769	744	++	++	Sogamoso (Boyacá)	1.000	1.000	1.000	+++	
Pamplona (Norte de Santander)	833	833	833	=	=	Tunja (Boyacá)	1.000	1.250	1.097	+++	
Pasto (Nariño)	462	538	519	-	-	Ubaté (Cundinamarca)	1.333	1.333	1.333	++	
Pereira, La 41	1.083	1.333	1.194	+	+	Villavicencio, CAV	1.500	2.000	1.708	+	
Pereira, Mercasa	1.083	1.417	1.271	++	++	<b>Perejil</b>					
Popayán (Cauca)	833	833	833	+++	+++	Armenia, Mercar	3.500	3.500	3.500	=	
Rionegro (Antioquia)	600	800	751	++	++	Barranquilla, Barranquillita	3.500	4.000	3.750	=	
San Gil (Santander)	1.167	1.250	1.222	-	-	Bogotá, D. C., Corabastos	1.333	1.667	1.472	-	
Sincedejo (Sucre)	700	800	775	+	+	Bucaramanga, Centroabastos	5.000	6.000	5.604	++	
Sogamoso (Boyacá)	1.000	1.100	1.050	=	=	Chiquinquirá (Boyacá)	1.667	2.000	1.833	---	
Sonsón (Antioquia)	278	306	285	+	+	Duitama (Boyacá)	1.000	1.000	1.000	---	
Tuluá (Valle del Cauca)	769	846	821	-	-	Ibagué, Plaza La 21	3.000	3.750	3.188	++	
Tunja (Boyacá)	1.000	1.200	1.133	-	-	Ipiales (Nariño)	1.500	2.000	1.875	+++	
Ubaté (Cundinamarca)	800	800	800	=	=	Manizales (Caldas)	3.200	3.200	3.200	=	
Valledupar, Mercabastos	1.000	1.000	1.000	+	+	Medellín, Central					
Villavicencio, CAV	1.200	1.400	1.333	+	+	Mayorista de Antioquia	1.500	2.200	1.910	+++	
<b>Lechuga cressa morada</b>						Neiva, Surabastos	4.000	4.000	4.000	=	
Bogotá, D. C., Corabastos	2.667	2.667	2.667	=	=	Pamplona (Norte de Santander)	3.000	3.000	3.000	=	
Medellín, Central						Pasto (Nariño)	2.000	3.000	2.292	-	
Mayorista de Antioquia	1.800	2.000	1.900	-	-	Sogamoso (Boyacá)	1.667	1.667	1.667	=	
<b>Lechuga cressa verde</b>						Tunja (Boyacá)	2.000	2.667	2.333	+	
Bogotá, D. C., Corabastos	2.333	2.667	2.510	-	-	<b>Pimentón</b>					
Cali, Cavasa	2.400	2.400	2.400	++	++	Armenia, Mercar	1.600	1.800	1.683	+	
Medellín, Central						Barranquilla, Barranquillita	1.250	1.667	1.424	+	
Mayorista de Antioquia	1.700	2.000	1.940	-	-	Barranquilla, Granabastos	1.417	1.667	1.563	=	
Neiva, Surabastos	1.200	1.200	1.200	=	=	Bogotá, D. C., Corabastos	2.200	2.800	2.670	++	
Villavicencio, CAV	4.800	5.600	5.333	-	-	Bucaramanga, Centroabastos	1.500	2.200	1.839	-	
<b>Pepino cohombro</b>						Buenaventura (Valle del Cauca)	1.429	1.714	1.571	---	
Armenia, Mercar	800	800	800	=	=	Cali, Cavasa	2.000	2.300	2.142	+	
Barranquilla, Barranquillita	800	900	858	+	+	Cali, Santa Helena	1.800	2.100	1.975	+	
Barranquilla, Granabastos	625	750	713	+	+	Cartagena, Bazurto	1.833	2.167	2.056	+	
Bogotá, D. C., Corabastos	1.200	1.500	1.389	+++	+++	Cartago (Valle del Cauca)	1.500	2.000	1.667	---	
Bucaramanga, Centroabastos	400	520	474	---	---	Chiquinquirá (Boyacá)	1.200	1.250	1.213	++	
Buenaventura (Valle del Cauca)	700	800	767	=	=	Cúcuta, Cenabastos	1.250	1.833	1.514	---	
Cali, Cavasa	500	533	503	+	+	Duitama (Boyacá)	1.680	1.760	1.720	-	
Cali, Santa Helena	533	667	583	++	++	El Santuario (Antioquia)	1.300	1.500	1.392	-	
Cartago (Valle del Cauca)	700	900	789	-	-	Ibagué, Plaza La 21	2.400	3.500	2.925	+++	
Cúcuta, Cenabastos	500	700	580	-	-	Ipiales (Nariño)	2.400	3.000	2.767	++	
Duitama (Boyacá)	500	560	530	---	---	La Ceja (Antioquia)	2.000	2.000	2.000	=	
El Santuario (Antioquia)	300	400	375	-	-	Manizales (Caldas)	1.800	2.000	1.950	-	
Ibagué, Plaza La 21	640	960	893	+++	+++	Marinilla (Antioquia)	1.200	1.750	1.458	-	
Ipiales (Nariño)	1.000	1.333	1.120	-	-	Medellín, Central					
La Ceja (Antioquia)	800	1.000	883	+	+	Mayorista de Antioquia	1.800	2.200	1.930	-	
Manizales (Caldas)	1.000	1.200	1.075	+	+	Medellín, Coomerca	1.600	2.000	1.915	+	
Marinilla (Antioquia)	450	500	476	+	+	Montería (Córdoba)	2.000	2.800	2.633	++	
Medellín, Central						Neiva, Surabastos	2.000	2.286	2.190	+++	
Mayorista de Antioquia	600	800	700	-	-	Palmira (Valle del Cauca)	1.700	1.800	1.733	+	
						Pamplona (Norte de Santander)	1.667	2.500	2.086	-	
						Pasto (Nariño)	2.000	3.000	2.383	++	



**Cuadro 1. Mercados mayoristas. Precios de venta de verduras y hortalizas (conclusión)  
2014 (1 al 7 de noviembre)**

Productos y mercados	Pesos por kilogramo				Tenden- cia	Productos y mercados	Pesos por kilogramo				Tenden- cia
	Mínimo	Máximo	Medio				Mínimo	Máximo	Medio		
<b>Tomate chonto antioqueño (continuación)</b>						<b>Tomate Riogrande bumangués (continuación)</b>					
Marinilla (Antioquia)	850	1.300	1.098		++	Cartagena, Bazurto	1.364	1.545	1.439		--
Medellín, Central						<b>Tomate Riogrande ocañero</b>					
Mayorista de Antioquia	1.100	1.500	1.320		+	Barranquilla, Barranquillita	1.200	1.280	1.240		+
Medellín, Coomerca	1.000	1.300	1.075		+	Barranquilla, Granabastos	1.350	1.500	1.429		-
Montería (Córdoba)	1.300	1.800	1.558		+++	Cartagena, Bazurto	1.080	1.250	1.143		+
Peñol (Antioquia)	700	1.100	902		+	Sincelejo (Sucre)	1.000	1.200	1.089		++
Rionegro (Antioquia)	1.000	1.300	1.108		+	Valledupar, Mercabastos	833	1.167	1.042		-
Sonsón (Antioquia)	1.000	1.100	1.038		++						
<b>Tomate chonto valluno</b>						<b>Zanahoria</b>					
Buenaventura (Valle del Cauca)	1.200	1.400	1.300		-	Armenia, Mercar	1.000	1.083	1.028		+++
Cali, Cavasa	1.200	1.300	1.248		++	Bogotá, D. C., Corabastos	1.250	1.417	1.308		+++
Cali, Santa Helena	900	1.100	1.033		++	Bucaramanga, Centroabastos	1.000	1.133	1.047		+++
Medellín, Central						Buenaventura (Valle del Cauca)	727	945	848		+
Mayorista de Antioquia	1.100	1.500	1.320		+	Cali, Cavasa	691	909	773		++
Palmira (Valle del Cauca)	1.000	1.300	1.150		--	Cali, Santa Helena	636	818	714		++
Tuluá (Valle del Cauca)	1.200	1.300	1.250		++	Cartago (Valle del Cauca)	1.083	1.333	1.207		+++
<b>Tomate larga vida</b>						Chiquinquirá (Boyacá)	960	1.200	1.080		++
Bogotá, D. C., Corabastos	1.250	1.500	1.362		+	Cúcuta, Cenabastos	833	1.000	917		++
Cali, Cavasa	1.700	1.800	1.746		-	Duitama (Boyacá)	1.400	1.400	1.400		-
Chiquinquirá (Boyacá)	800	800	800		=	Ibagué, Plaza La 21	960	1.600	1.273		++
Medellín, Central						Ipiales (Nariño)	300	400	380		+++
Mayorista de Antioquia	1.600	2.000	1.707		-	Manizales (Caldas)	1.129	1.371	1.270		+++
Neiva, Surabastos	1.200	1.600	1.433		+	Neiva, Surabastos	853	1.067	937		+++
Pasto (Nariño)	1.400	1.500	1.467		-	Palmira (Valle del Cauca)	655	691	664		+
Popayán (Cauca)	1.200	1.333	1.311		+++	Pasto (Nariño)	455	509	485		+++
Sogamoso (Boyacá)	1.100	1.150	1.125		=	Popayán (Cauca)	633	650	636		-
Tuluá (Valle del Cauca)	2.000	2.200	2.100		=	San Gil (Santander)	1.000	1.200	1.067		--
Tunja (Boyacá)	1.000	1.250	1.105		+	Sincelejo (Sucre)	813	1.375	1.035		+++
Villavicencio, CAV	1.000	1.400	1.283		-	Sogamoso (Boyacá)	917	1.000	958		+
<b>Tomate riñón</b>						Sonsón (Antioquia)	560	560	560		+++
Armenia, Mercar	1.800	1.800	1.800		-	Tuluá (Valle del Cauca)	917	1.083	1.014		+++
Bucaramanga, Centroabastos	1.591	2.045	1.818		+	Tunja (Boyacá)	917	917	917		+++
Cartago (Valle del Cauca)	2.000	2.400	2.200		++	Ubaté (Cundinamarca)	740	800	770		-
Ipiales (Nariño)	1.000	1.045	1.009		+	Valledupar, Mercabastos	1.083	1.500	1.301		+++
Manizales (Caldas)	2.000	2.200	2.100		=	Villavicencio, CAV	1.000	1.500	1.267		+++
Medellín, Central						<b>Zanahoria bogotana</b>					
Mayorista de Antioquia	1.500	1.800	1.587		+	Barranquilla, Barranquillita	1.083	1.333	1.238		+++
Pereira, La 41	1.800	2.000	1.900		-	Barranquilla, Granabastos	1.083	1.317	1.175		+++
Pereira, Mercasa	1.800	2.000	1.956		-	Buenaventura (Valle del Cauca)	1.167	1.167	1.167		n.d.
Sincelejo (Sucre)	1.800	2.200	2.000		-	Cali, Cavasa	1.333	1.417	1.354		+
<b>Tomate riñón valluno</b>						Cartagena, Bazurto	1.000	1.200	1.132		++
Montería (Córdoba)	2.000	2.000	2.000		=	Cúcuta, Cenabastos	1.000	1.333	1.183		++
<b>Tomate Riogrande</b>						Medellín, Central					
Bucaramanga, Centroabastos	909	1.136	1.101		-	Mayorista de Antioquia	1.000	1.167	1.083		+++
Bucaramanga, Mercados del centro	1.000	1.000	1.000		n.d.	Pamplona (Norte de Santander)	1.167	1.333	1.250		+++
Duitama (Boyacá)	1.120	1.120	1.120		-	Pereira, La 41	1.083	1.167	1.125		=
Montería (Córdoba)	1.120	1.200	1.160		++	Pereira, Mercasa	1.233	1.333	1.265		+++
San Gil (Santander)	800	920	827		-	Tuluá (Valle del Cauca)	1.000	1.000	1.000		+
Socorro (Santander)	600	760	680		---	<b>Zanahoria larga vida</b>					
Sogamoso (Boyacá)	1.045	1.136	1.091		-	Carmen de Viboral (Antioquia)	579	670	632		+++
Valledupar, Mercabastos	583	833	736		--	El Santuario (Antioquia)	806	1.111	963		+++
Valledupar, Mercado Nuevo	583	833	750		-	La Ceja (Antioquia)	1.100	1.200	1.167		+++
<b>Tomate Riogrande bumangués</b>						Marinilla (Antioquia)	933	1.333	1.118		+++
Barranquilla, Barranquillita	1.200	1.400	1.270		+	Medellín, Central					
Barranquilla, Granabastos	1.273	1.455	1.364		+	Mayorista de Antioquia	667	1.176	1.014		+++
						Medellín, Coomerca	556	1.333	996		+++
						Montería (Córdoba)	941	1.435	1.184		+++
						Rionegro (Antioquia)	765	1.235	941		+++

**Tendencias:**

(---) Variación mayor al -20 %  
 (--) Variación entre -10 % y -20 %  
 (-) Variación entre 0 % y -10 %

(=) Variación igual a 0 %

(+ ) Variación entre 0 % y 10 %

( + + ) Variación entre 10 % y 20 %

( + + + ) Variación mayor al 20 %

(n.d.) No determinado

## Frutas frescas

### Mejóro el abastecimiento de granadilla



Fuente: DANE.

Durante la presente semana se registró una reducción en las cotizaciones de la granadilla en veinticinco de los treinta y cinco mercados donde se vendió. Según los comerciantes, este comportamiento se debió a la mayor oferta de producto fresco como consecuencia de las mayores recolecciones en los municipios de Garzón, Palermo, Gigante, Hobo, Pitalito, La Argentina, Tello (Huila) y La Unión (Valle del Cauca.) En Bogotá y Manizales, por ejemplo, el kilo se cotizó a \$2.360 y a \$1.958; un 8,47 % en promedio menos que la semana anterior.

Igualmente, bajaron los precios mayoristas del maracuyá, los mangos Tommy y común, la papaya Maradol, las mandarinas común y arrayana, la mora de Castilla, el limón Tahití, las piñas gold y manzana, la ciruela negra chilena, la patilla y la naranja común. En el caso de la mandarina común el descenso en la cotización se debió al incremento en el nivel de oferta, ya que se contó con mayores volúmenes de recolección desde Santander; la tendencia a la baja se registró en doce de los dieciocho mercados donde se vendió. En Bucaramanga y Cartagena el precio bajó un 15,16 %, en promedio, vendiéndose el kilo a \$800 y \$1.564, respectivamente.

Una situación similar se presentó para el maracuyá, ya que su precio disminuyó en veinticuatro de los treinta y tres mercados donde se transó. De acuerdo con las fuentes, se contó con poca demanda y buena oferta de producto que procede de Sopetrán, Sonsón y Dabeiba, en Antioquia. En las ciudades de Armenia e Ibagué, por ejemplo,

el kilo se pagó a \$1.575 y a \$1.780, lo que significó una caída del 12,27 %. Asimismo, bajaron las cotizaciones del limón Tahití en dieciséis de los veinticinco mercados donde se comercializó. La razón de este comportamiento fue la mayor oferta desde Nariño, Quindío y Valle del Cauca.

Por otra parte, esta semana aumentaron las cotizaciones del tomate de árbol, las manzanas royal gala, verde y roja importadas, el kiwi, el banano criollo, la guayaba pera, el limón común, el melón Cantalup y la uva red globo nacional. En el caso del banano criollo, su cotización aumentó en catorce de los treinta y dos mercados donde se negoció debido a la menor oferta procedente desde Armenia (Quindío), Urao, Jardín, Andes (Antioquia), Teruel, La Plata, Tello, Palermo y Algeciras (Huila.) En las ciudades de Medellín y Popayán, por ejemplo, el kilo se pagó a \$760 y a \$1.200; es decir, un incremento superior al 15,00 %, en comparación con la semana pasada.

En cuanto a la pera importada, sus precios se incrementaron en diecinueve de los treinta y dos mercados donde se ofreció, debido al menor acopio de producto importado desde Chile. En Cúcuta y Manizales, por ejemplo, el kilo se vendió a \$3.954 y a \$4.333; es decir, un 5,59 %, en promedio, más. También aumentó el precio del aguacate común en seis de los diez mercados donde se vendió, ya que se redujo la oferta proveniente de los municipios de Viterbo (Caldas), Lejanías, El Dorado (Meta), Santa María (Huila) y Planadas (Tolima).

Gráfico 6. Comportamiento de los precios de la granadilla 2014 (11 de octubre al 7 de noviembre)

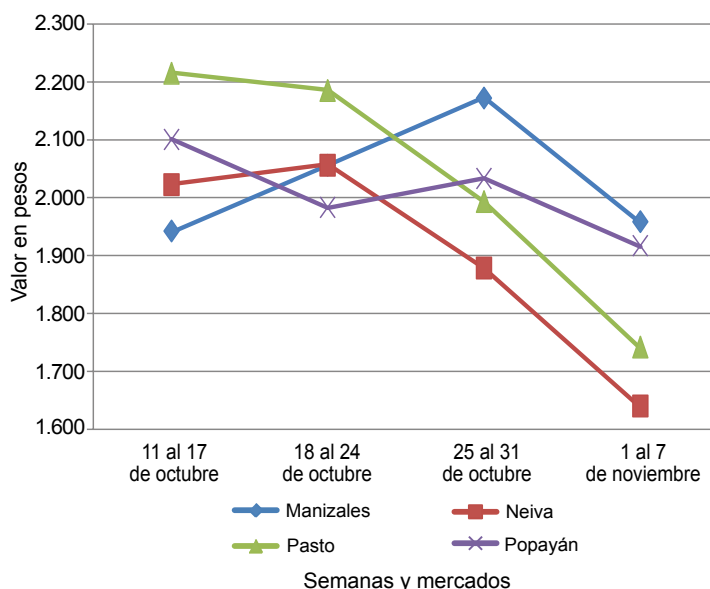

Fuente: SIPSA-DANE.

**Cuadro 2. Mercados mayoristas. Precios de venta de frutas frescas  
2014 (1 al 7 de noviembre)**

Productos y mercados	Pesos por kilogramo				Tendencia	Productos y mercados	Pesos por kilogramo				Tendencia
	Mínimo	Máximo	Medio				Mínimo	Máximo	Medio		
<b>Aguate común</b>						<b>Banano criollo (continuación)</b>					
Buenaventura (Valle del Cauca)	3.000	3.200	3.067	=		Medellín, Coomerca	500	500	500	=	
Ibagué, Plaza La 21	2.500	2.500	2.500	+		Neiva, Surabastos	680	720	710	-	
Manizales (Caldas)	2.000	2.300	2.167	=		Palmira (Valle del Cauca)	650	650	650	=	
Medellín, Central						Pereira, La 41	550	700	638	=	
Mayorista de Antioquia	2.000	2.000	2.000	n.d.		Pereira, Mercasa	500	600	563	=	
Neiva, Surabastos	3.800	5.200	4.500	+++		Popayán (Cauca)	1.200	1.200	1.200	+++	
Palmira (Valle del Cauca)	2.400	2.500	2.475	+		Rionegro (Antioquia)	700	750	720	+	
Santa Bárbara (Antioquia)	1.583	1.800	1.729	n.d.		San Gil (Santander)	480	480	480	+	
Sincelejo (Sucre)	4.000	5.000	4.444	+		Santa Bárbara (Antioquia)	400	500	438	+++	
Tunja (Boyacá)	2.500	2.500	2.500	n.d.		Socorro (Santander)	400	480	440	-	
Villavicencio, CAV	2.000	2.286	2.250	++		Sonsón (Antioquia)	400	400	400	++	
<b>Aguate Hass</b>						Tuluá (Valle del Cauca)	500	500	500	=	
Bogotá, D. C., Corabastos	3.000	3.800	3.575	+		Tunja (Boyacá)	1.100	1.200	1.140	+	
Chiquinquirá (Boyacá)	2.500	2.500	2.500	-		Yarumal (Antioquia)	444	556	486	+++	
La Ceja (Antioquia)	1.700	2.000	1.831	--		<b>Banano Urabá</b>					
Medellín, Central						Barranquilla, Barranquillita	540	600	570	-	
Mayorista de Antioquia	2.100	2.300	2.225	-		Barranquilla, Granabastos	660	660	660	=	
Rionegro (Antioquia)	1.900	2.500	2.154	+		Bogotá, D. C., Corabastos	950	1.100	1.007	-	
San Gil (Santander)	3.500	3.500	3.500	=		Bucaramanga, Centroabastos	850	900	891	-	
San Vicente (Antioquia)	2.200	2.300	2.250	+		Chiquinquirá (Boyacá)	1.150	1.200	1.175	-	
Socorro (Santander)	3.000	3.500	3.250	-		Duitama (Boyacá)	1.050	1.050	1.050	-	
Sonsón (Antioquia)	2.000	2.200	2.067	+		Medellín, Central					
Tunja (Boyacá)	2.500	2.800	2.670	+		Mayorista de Antioquia	830	850	837	+	
<b>Aguate papelillo</b>						Medellín, Coomerca	300	300	300	=	
Armenia, Mercar	3.500	3.500	3.500	=		Montería (Córdoba)	800	900	829	+	
Armenia, Retiro	3.000	3.000	3.000	+		Pamplona (Norte de Santander)	1.000	1.100	1.017	+	
Barranquilla, Barranquillita	5.000	5.000	5.000	++		Sincelejo (Sucre)	400	440	420	+	
Bogotá, D. C., Corabastos	4.000	4.500	4.301	+		Sogamoso (Boyacá)	1.000	1.000	1.000	-	
Buenaventura (Valle del Cauca)	4.000	4.300	4.167	-		Tunja (Boyacá)	1.000	1.100	1.060	-	
Cali, Cavasa	3.600	3.800	3.700	+		Valladolid, Mercabastos	500	525	513	-	
Cali, Santa Helena	3.700	3.800	3.767	-		Villavicencio, CAV	720	800	765	-	
Cartagena, Bazurto	5.000	5.000	5.000	++		<b>Borojó</b>					
Cartago (Valle del Cauca)	3.000	3.500	3.267	+		Bogotá, D. C., Corabastos	4.000	4.000	4.000	=	
Chiquinquirá (Boyacá)	3.800	4.000	3.900	=		Bucaramanga, Centroabastos	4.000	4.000	4.000	-	
Duitama (Boyacá)	3.500	3.600	3.550	+		Cúcuta, Cenabastos	4.000	4.000	4.000	+	
Ibagué, Plaza La 21	3.500	3.500	3.500	=		Medellín, Central					
Manizales (Caldas)	3.000	3.200	3.117	+		Mayorista de Antioquia	2.500	3.000	2.913	++	
Medellín, Central						Montería (Córdoba)	4.000	4.000	4.000	=	
Mayorista de Antioquia	3.700	4.000	3.900	-		Pamplona (Norte de Santander)	5.000	5.000	5.000	=	
Neiva, Surabastos	3.500	4.000	3.733	-		Villavicencio, CAV	4.000	4.500	4.438	+	
Palmira (Valle del Cauca)	3.500	3.600	3.575	+		<b>Breva</b>					
Pereira, La 41	3.500	3.800	3.650	n.d.		Armenia, Mercar	4.000	4.800	4.400	+	
Pereira, Mercasa	3.200	3.500	3.417	+		Bucaramanga, Centroabastos	2.800	3.600	3.140	+	
Popayán (Cauca)	2.700	2.800	2.725	--		Cúcuta, Cenabastos	3.000	4.000	3.667	+++	
Rionegro (Antioquia)	3.700	4.000	3.811	+		Ibagué, Plaza La 21	2.800	3.200	3.100	-	
Sincelejo (Sucre)	3.800	5.000	4.308	+		Medellín, Central					
Sogamoso (Boyacá)	3.800	4.000	3.900	+		Mayorista de Antioquia	3.000	4.000	3.475	+	
Villavicencio, CAV	4.500	5.000	4.688	++		<b>Ciruela negra chilena</b>					
<b>Badea</b>						Bucaramanga, Centroabastos	4.364	4.545	4.424	-	
Bucaramanga, Centroabastos	1.100	1.600	1.422	--		Cúcuta, Cenabastos	7.000	8.000	7.500	-	
Cúcuta, Cenabastos	2.000	2.000	2.000	n.d.		Medellín, Central					
Neiva, Surabastos	1.500	2.000	1.733	n.d.		Mayorista de Antioquia	5.000	5.250	5.056	-	
<b>Banano bocadillo</b>						Neiva, Surabastos	6.111	6.889	6.481	-	
Bogotá, D. C., Corabastos	1.125	1.250	1.193	n.d.		Tunja (Boyacá)	6.111	6.667	6.389	-	
Medellín, Central						Vallidupar, Mercado Nuevo	7.500	7.500	7.500	=	
Mayorista de Antioquia	800	800	800	=		<b>Ciruela roja</b>					
Santa Bárbara (Antioquia)	500	667	604	+		Bogotá, D. C., Corabastos	1.600	1.800	1.660	-	
Tunja (Boyacá)	1.538	1.692	1.615	=		Bucaramanga, Centroabastos	1.800	2.000	1.975	+	
<b>Banano criollo</b>						Cúcuta, Cenabastos	2.500	3.000	2.708	+	
Armenia, Mercar	550	600	567	+		Medellín, Central					
Armenia, Retiro	400	450	438	-		Mayorista de Antioquia	2.000	2.000	2.000	-	
Barranquilla, Barranquillita	360	420	390	--		Neiva, Surabastos	1.840	2.000	1.925	+	
Bogotá, D. C., Corabastos	1.000	1.200	1.095	+		Pamplona (Norte de Santander)	2.500	2.500	2.500	n.d.	
Bucaramanga, Centroabastos	1.200	1.300	1.250	=		San Gil (Santander)	1.800	1.800	1.800	-	
Buenaventura (Valle del Cauca)	700	750	717	=		Socorro (Santander)	1.500	1.500	1.500	--	
Cali, Cavasa	600	600	600	+		Tunja (Boyacá)	1.400	1.600	1.549	+	
Cartago (Valle del Cauca)	480	480	480	=		<b>Coco</b>					
Chiquinquirá (Boyacá)	933	933	933	=		Armenia, Mercar	1.733	1.733	1.733	=	
Cúcuta, Cenabastos	1.333	1.333	1.333	-		Barranquilla, Barranquillita	1.700	1.800	1.750	=	
Cúcuta, La Nueva Sexta	1.000	1.167	1.103	-		Bogotá, D. C., Corabastos	3.000	3.000	3.000	=	
Ibagué, Plaza La 21	520	800	688	+		Bucaramanga, Centroabastos	2.333	2.333	2.333	+	
Ipiales (Nariño)	519	556	537	+		Buenaventura (Valle del Cauca)	833	833	833	=	
La Ceja (Antioquia)	500	650	604	++		Cali, Cavasa	1.455	1.455	1.455	=	
La Virginia (Risaralda)	270	300	285	-		Cartagena, Bazurto	3.000	3.200	3.022	-	
Manizales (Caldas)	500	600	558	=		Cartago (Valle del Cauca)	1.733	1.733	1.733	=	
Medellín, Central						Cúcuta, Cenabastos	1.250	1.250	1.250	n.d.	
Mayorista de Antioquia	700	800	760	+++							



**Cuadro 2. Mercados mayoristas. Precios de venta de frutas frescas (continuación)  
2014 (1 al 7 de noviembre)**

Productos y mercados	Pesos por kilogramo				Tenden- cia	Productos y mercados	Pesos por kilogramo				Tenden- cia
	Mínimo	Máximo	Medio				Mínimo	Máximo	Medio		
<b>Guayaba agría (continuación)</b>						<b>Kiwi (continuación)</b>					
Barranquilla, Barranquillita	714	1.071	966	---	Cúcuta, Cenabastos	7.000	8.000	7.500	+		
Cartago (Valle del Cauca)	1.800	2.400	2.111	+	Ibagué, Plaza La 21	6.000	6.500	6.333	+		
Manizales (Caldas)	2.500	3.000	2.767	+	Manizales (Caldas)	6.500	7.000	6.750	+		
Montería (Córdoba)	480	1.000	683	---	Medellín, Central						
Pereira, La 41	2.000	2.300	2.100	---	Mayorista de Antioquia	6.800	7.500	6.992	++		
Pereira, Mercasa	2.300	2.600	2.450	-	Neiva, Surabastos	6.400	7.800	7.033	-		
Sincelejo (Sucre)	800	1.200	956	---	Pamplona (Norte de Santander)	7.000	7.000	7.000	=		
<b>Guayaba Atlántico</b>						Pasto (Nariño)	6.667	7.222	6.901	+	
Barranquilla, Barranquillita	1.320	1.400	1.373	=	Pereira, La 41	5.500	6.000	5.750	=		
<b>Guayaba común</b>						Pereira, Mercasa	5.000	5.500	5.250	+	
Barranquilla, Barranquillita	1.417	1.458	1.438	=	Popayán (Cauca)	5.500	5.700	5.625	+		
Cartagena, Bazurto	960	1.440	1.207	+	San Gil (Santander)	7.500	8.000	7.750	++		
Chiquinquirá (Boyacá)	800	800	800	=	Socorro (Santander)	7.500	8.000	7.750	++		
Sincelejo (Sucre)	1.300	1.700	1.444	+	Tuluá (Valle del Cauca)	5.800	6.000	5.900	+		
Valledupar, Mercabastos	1.400	1.600	1.556	++	Tunja (Boyacá)	7.778	8.333	8.156	+		
<b>Guayaba manzana</b>						Villavicencio, CAV	7.000	8.000	7.531	+++	
Cartago (Valle del Cauca)	1.300	1.500	1.383	-	<b>Limón común</b>						
Manizales (Caldas)	1.500	1.700	1.563	+	Armenia, Mercar	1.300	1.600	1.488	+		
Medellín, Central					Bogotá, D. C., Corabastos	1.143	1.286	1.240	+		
Mayorista de Antioquia	2.000	2.000	2.000	+	Bucaramanga, Centroabastos	1.000	1.000	1.000	=		
Pereira, La 41	1.300	1.400	1.350	=	Bucaramanga, Mercados del centro	1.000	1.000	1.000	=		
Rionegro (Antioquia)	2.000	2.400	2.183	+	Cartagena, Bazurto	1.067	1.067	1.067	n.d.		
Tuluá (Valle del Cauca)	1.200	1.400	1.300	+	Cartago (Valle del Cauca)	1.300	1.600	1.389	--		
<b>Guayaba pera</b>						Chiquinquirá (Boyacá)	1.429	1.429	1.429	-	
Armenia, Mercar	1.000	1.000	1.000	-	Cúcuta, Cenabastos	1.500	1.750	1.531	+		
Barranquilla, Barranquillita	1.700	1.800	1.750	=	Cúcuta, La Nueva Sexta	1.500	1.667	1.649	-		
Barranquilla, Granabastos	1.500	1.800	1.650	=	Ibagué, Plaza La 21	1.120	1.280	1.160	=		
Bogotá, D. C., Corabastos	1.786	2.500	1.977	+++	Medellín, Central						
Bucaramanga, Centroabastos	880	1.080	990	+	Mayorista de Antioquia	1.500	1.700	1.573	-		
Buenaventura (Valle del Cauca)	1.400	1.500	1.433	=	Medellín, Coomerca	1.400	1.600	1.485	+		
Cali, Cavasa	1.200	1.300	1.225	++	Montería (Córdoba)	714	1.000	923	+++		
Cali, Santa Helena	1.200	1.200	1.200	=	Neiva, Surabastos	960	1.200	1.053	-		
Cartagena, Bazurto	1.700	1.900	1.811	+	Pamplona (Norte de Santander)	2.000	2.083	2.042	+		
Cartago (Valle del Cauca)	900	1.000	983	-	Pereira, Mercasa	1.300	1.500	1.433	-		
Chiquinquirá (Boyacá)	1.400	1.500	1.450	-	Rionegro (Antioquia)	1.500	1.700	1.588	--		
Cúcuta, Cenabastos	1.200	1.320	1.260	+	San Gil (Santander)	1.200	1.200	1.200	+		
Duitama (Boyacá)	1.000	1.000	1.000	=	Sincelejo (Sucre)	714	1.000	873	+++		
Ibagué, Plaza La 21	1.200	1.500	1.400	+	Socorro (Santander)	1.120	1.200	1.160	++		
Ipiales (Nariño)	1.500	1.600	1.567	-	Tunja (Boyacá)	1.440	1.520	1.460	++		
La Ceja (Antioquia)	1.000	1.000	1.000	=	Valledupar, Mercado Nuevo	1.000	1.400	1.200	+		
Manizales (Caldas)	900	1.000	975	=	Villavicencio, CAV	1.600	1.800	1.608	-		
Medellín, Central					<b>Limón común Ciénaga</b>						
Mayorista de Antioquia	900	1.100	993	+	Barranquilla, Barranquillita	1.125	1.125	1.125	=		
Medellín, Coomerca	800	1.000	898	+	Cartagena, Bazurto	1.200	1.444	1.306	+		
Neiva, Surabastos	1.700	2.200	1.892	++	Valledupar, Mercado Nuevo	1.400	1.400	1.400	+		
Palmyra (Valle del Cauca)	1.200	1.400	1.325	+	<b>Limón común valluno</b>						
Pamplona (Norte de Santander)	1.280	1.320	1.293	-	Buenaventura (Valle del Cauca)	2.000	2.200	2.067	=		
Pasto (Nariño)	1.000	1.500	1.211	++	Cali, Cavasa	1.000	1.167	1.111	-		
Pereira, La 41	1.000	1.000	1.000	-	Cali, Santa Helena	1.133	1.250	1.200	-		
Pereira, Mercasa	900	1.000	975	+	Palmyra (Valle del Cauca)	1.000	1.083	1.042	=		
Popayán (Cauca)	1.150	1.150	1.150	+	Tuluá (Valle del Cauca)	833	1.083	990	+		
Rionegro (Antioquia)	1.200	1.400	1.321	-	<b>Limón mandarino</b>						
San Gil (Santander)	1.040	1.120	1.080	+	Armenia, Mercar	900	1.000	967	++		
Socorro (Santander)	1.600	1.700	1.650	-	Ibagué, Plaza La 21	750	850	825	-		
Sogamoso (Boyacá)	1.800	1.900	1.850	-	La Ceja (Antioquia)	500	600	554	-		
Tuluá (Valle del Cauca)	1.000	1.100	1.067	=	Medellín, Central						
Tunja (Boyacá)	1.400	1.700	1.600	++	Mayorista de Antioquia	600	700	673	+++		
Ubaté (Cundinamarca)	1.800	1.800	1.800	+++	Medellín, Coomerca	500	600	575	+		
Villavicencio, CAV	1.000	1.400	1.158	-	Peñol (Antioquia)	450	600	524	++		
<b>Gulupa</b>						Pereira, Mercasa	800	1.000	950	+++	
Bogotá, D. C., Corabastos	1.333	1.533	1.421	--	Santa Bárbara (Antioquia)	167	300	206	=		
Medellín, Central					Villavicencio, CAV	400	600	523	++		
Mayorista de Antioquia	900	1.000	967	+	<b>Limón Tahití</b>						
Sonsón (Antioquia)	700	800	763	+	Armenia, Mercar	1.000	1.500	1.233	--		
<b>Higo</b>						Bogotá, D. C., Corabastos	2.000	2.429	2.190	+	
Bogotá, D. C., Corabastos	4.000	4.000	4.000	=	Bucaramanga, Centroabastos	1.000	1.000	1.000	-		
Medellín, Central					Cali, Cavasa	1.100	1.300	1.217	--		
Mayorista de Antioquia	1.500	2.000	1.780	++	Cali, Santa Helena	1.200	1.500	1.350	--		
Sonsón (Antioquia)	1.200	1.300	1.250	--	Cartago (Valle del Cauca)	1.300	1.600	1.411	-		
<b>Kiwi</b>						Cúcuta, Cenabastos	1.364	1.364	1.364	+	
Bogotá, D. C., Corabastos	7.000	7.800	7.445	+	Duitama (Boyacá)	1.120	1.200	1.160	--		
Bucaramanga, Centroabastos	6.500	6.800	6.575	+	Ibagué, Plaza La 21	1.600	1.920	1.760	-		
Cali, Cavasa	6.200	6.200	6.200	++	Manizales (Caldas)	1.000	1.400	1.177	--		
Cali, Santa Helena	5.500	5.800	5.625	++	Medellín, Central						
Chiquinquirá (Boyacá)	6.500	7.000	6.750	++	Mayorista de Antioquia	1.400	1.500	1.460	+		
					Medellín, Coomerca	1.200	1.300	1.265	--		
					Neiva, Surabastos	1.440	1.600	1.525	--		



**Cuadro 2. Mercados mayoristas. Precios de venta de frutas frescas (continuación)**  
**2014 (1 al 7 de noviembre)**

Productos y mercados	Pesos por kilogramo				Tendencia	Productos y mercados	Pesos por kilogramo				Tendencia
	Mínimo	Máximo	Medio	Precios			Mínimo	Máximo	Medio	Precios	
<b>Limón Tahití (continuación)</b>						<b>Mandarina común (continuación)</b>					
Palmira (Valle del Cauca)	1.200	1.300	1.250	-		Socorro (Santander)	400	480	440	---	
Pamplona (Norte de Santander)	1.042	1.458	1.207	--		Tunja (Boyacá)	1.000	1.150	1.067	=	
Pasto (Nariño)	1.200	1.800	1.483	--		Vallédupar, Mercabastos	1.120	1.200	1.173	-	
Pereira, Mercasa	700	1.300	1.033	-		Villavicencio, CAV	560	600	598	-	
Rionegro (Antioquia)	1.600	1.800	1.746	-		Yarumal (Antioquia)	600	600	600	=	
San Gil (Santander)	800	800	800	+++		<b>Mandarina Oneco</b>					
Santa Bárbara (Antioquia)	750	1.000	906	+		Armenia, Mercar	900	1.000	963	+	
Socorro (Santander)	600	720	660	+++		Armenia, Retiro	600	700	650	-	
Sogamoso (Boyacá)	1.591	1.591	1.591	--		Cali, Cavasa	1.500	1.600	1.550	+	
Tunja (Boyacá)	1.400	1.600	1.533	+		Cartago (Valle del Cauca)	1.000	1.300	1.178	+	
Ubaté (Cundinamarca)	2.273	2.273	2.273	=		Ibagué, Plaza La 21	1.000	1.200	1.070	-	
Villavicencio, CAV	1.600	1.800	1.675	+		Manizales (Caldas)	1.000	1.500	1.175	-	
<b>Lulo</b>						Medellín, Central					
Armenia, Mercar	2.300	2.500	2.433	-		Mayorista de Antioquia	900	1.200	1.020	++	
Barranquilla, Barranquillita	3.000	3.500	3.192	-		Medellín, Coomerca	800	900	845	-	
Barranquilla, Granabastos	2.900	3.200	3.025	=		Pereira, Mercasa	800	1.200	1.028	+	
Bogotá, D. C., Corabastos	2.600	2.800	2.650	+		Rionegro (Antioquia)	1.200	1.600	1.433	+	
Bucaramanga, Centroabastos	2.400	2.800	2.580	-		Santa Bárbara (Antioquia)	250	400	344	+	
Buenaventura (Valle del Cauca)	2.600	2.800	2.733	=		<b>Mango común</b>					
Cali, Cavasa	2.400	2.600	2.548	+		Armenia, Mercar	667	667	667	-	
Cali, Santa Helena	2.300	2.400	2.367	=		Cartago (Valle del Cauca)	1.300	1.500	1.367	--	
Cartagena, Bazurto	3.200	3.520	3.360	=		Ibagué, Plaza La 21	680	800	733	+	
Cartago (Valle del Cauca)	2.200	2.500	2.367	-		Manizales (Caldas)	1.250	1.250	1.250	=	
Chiquinquirá (Boyacá)	2.333	2.333	2.333	=		Medellín, Central					
Cúcuta, Cenabastos	3.500	3.500	3.500	=		Mayorista de Antioquia	1.600	1.800	1.696	-	
Cúcuta, La Nueva Sexta	3.500	4.000	3.604	-		Neiva, Surabastos	920	1.000	993	-	
Duitama (Boyacá)	2.400	2.440	2.420	-		Pereira, La 41	833	1.000	889	-	
Ibagué, Plaza La 21	2.000	2.560	2.332	-		Pereira, Mercasa	833	1.083	917	-	
Ipiales (Nariño)	1.600	1.900	1.700	=		Santa Bárbara (Antioquia)	600	1.000	738	--	
Manizales (Caldas)	2.500	2.800	2.600	++		Tunja (Boyacá)	1.000	1.087	1.078	-	
Medellín, Central						<b>Mango de azúcar</b>					
Mayorista de Antioquia	2.200	2.400	2.327	+		Barranquilla, Barranquillita	2.200	2.800	2.567	--	
Medellín, Coomerca	1.800	2.000	1.950	-		Bucaramanga, Centroabastos	2.200	2.200	2.200	n.d.	
Montería (Córdoba)	3.500	4.000	3.667	+		Cali, Santa Helena	1.280	1.520	1.393	-	
Neiva, Surabastos	2.000	2.400	2.133	-		Medellín, Central					
Palmira (Valle del Cauca)	2.600	2.700	2.650	+		Mayorista de Antioquia	1.800	2.000	1.853	-	
Pamplona (Norte de Santander)	2.000	2.500	2.375	-		San Gil (Santander)	1.000	1.000	1.000	n.d.	
Pasto (Nariño)	1.739	2.174	1.928	--		Socorro (Santander)	1.000	1.000	1.000	n.d.	
Pereira, La 41	2.400	2.500	2.450	-		<b>Mango manzano</b>					
Pereira, Mercasa	2.300	2.500	2.367	-		Armenia, Mercar	1.083	1.250	1.132	-	
Popayán (Cauca)	2.080	2.120	2.110	-		Buenaventura (Valle del Cauca)	2.000	2.200	2.100	-	
San Gil (Santander)	2.400	2.600	2.493	++		Cartago (Valle del Cauca)	1.500	1.700	1.583	-	
Sincelejo (Sucre)	2.500	3.000	2.722	+		Pamplona (Norte de Santander)	1.520	1.520	1.520	n.d.	
Socorro (Santander)	2.000	2.200	2.100	+		Pereira, La 41	1.250	1.417	1.292	-	
Sogamoso (Boyacá)	2.200	2.320	2.260	+		Pereira, Mercasa	1.250	1.333	1.278	-	
Tuluá (Valle del Cauca)	2.300	2.500	2.425	+		Tunja (Boyacá)	1.591	1.591	1.591	--	
Tunja (Boyacá)	2.609	2.826	2.630	-		Ubaté (Cundinamarca)	1.000	1.000	1.000	---	
Vallédupar, Mercabastos	2.600	3.200	2.883	=		<b>Mango reina</b>					
Villavicencio, CAV	2.600	3.200	2.767	+		Armenia, Mercar	833	917	844	-	
<b>Mandarina arrayana</b>						Ibagué, Plaza La 21	1.000	1.200	1.150	+	
Bogotá, D. C., Corabastos	1.136	1.364	1.251	--		Manizales (Caldas)	1.167	1.500	1.319	-	
Buenaventura (Valle del Cauca)	1.600	1.700	1.650	-		Pereira, La 41	1.000	1.000	1.000	-	
Cali, Cavasa	2.000	2.200	2.150	+		Pereira, Mercasa	917	1.000	972	--	
Chiquinquirá (Boyacá)	1.000	1.000	1.000	=		Tunja (Boyacá)	1.136	1.273	1.209	--	
Duitama (Boyacá)	1.400	1.520	1.460	--		Ubaté (Cundinamarca)	1.000	1.000	1.000	---	
Ibagué, Plaza La 21	1.000	1.200	1.070	-		<b>Mango Tommy</b>					
Neiva, Surabastos	1.000	1.200	1.133	--		Armenia, Mercar	1.083	1.250	1.208	+	
Popayán (Cauca)	1.000	1.320	1.150	+++		Barranquilla, Barranquillita	2.000	2.400	2.233	-	
San Gil (Santander)	680	800	733	-		Bogotá, D. C., Corabastos	2.273	2.500	2.303	-	
Socorro (Santander)	480	480	480	---		Bucaramanga, Centroabastos	1.800	2.200	1.950	-	
Sogamoso (Boyacá)	1.200	1.200	1.200	-		Bucaramanga, Mercados del centro	2.000	2.000	2.000	n.d.	
Tuluá (Valle del Cauca)	1.100	1.200	1.188	+		Cali, Cavasa	1.600	2.000	1.750	--	
Tunja (Boyacá)	1.000	1.136	1.103	+		Cali, Santa Helena	1.571	2.000	1.824	--	
Ubaté (Cundinamarca)	1.250	1.250	1.250	---		Cartagena, Bazurto	1.600	2.200	1.767	---	
Villavicencio, CAV	480	800	682	---		Cartago (Valle del Cauca)	1.500	2.083	1.694	-	
<b>Mandarina común</b>						Chiquinquirá (Boyacá)	2.083	2.083	2.083	+	
Barranquilla, Barranquillita	1.333	1.375	1.361	=		Cúcuta, Cenabastos	1.667	1.667	1.667	-	
Barranquilla, Granabastos	1.500	1.636	1.557	=		Duitama (Boyacá)	3.333	3.750	3.542	n.d.	
Bucaramanga, Centroabastos	957	1.087	1.015	-		Ibagué, Plaza La 21	1.800	1.800	1.800	=	
Bucaramanga, Mercados del centro	800	800	800	--		Ipiales (Nariño)	1.520	1.600	1.547	-	
Cartagena, Bazurto	1.455	1.682	1.564	--		La Ceja (Antioquia)	1.800	2.000	1.922	-	
Cúcuta, Cenabastos	800	1.200	994	-		Manizales (Caldas)	1.667	2.083	1.861	-	
Cúcuta, La Nueva Sexta	800	1.120	947	-		Medellín, Central					
Ipiales (Nariño)	1.000	1.100	1.033	+		Mayorista de Antioquia	1.800	2.000	1.907	-	
Montería (Córdoba)	1.040	1.120	1.089	+		Medellín, Coomerca	1.200	1.800	1.618	-	
Pamplona (Norte de Santander)	1.120	1.200	1.180	-		Neiva, Surabastos	1.600	1.680	1.620	-	
San Gil (Santander)	560	600	587	---							
Santa Bárbara (Antioquia)	333	500	433	--							
Sincelejo (Sucre)	1.000	1.200	1.102	-							



**Cuadro 2. Mercados mayoristas. Precios de venta de frutas frescas (continuación)  
2014 (1 al 7 de noviembre)**

Productos y mercados	Pesos por kilogramo				Tenden- cia	Productos y mercados	Pesos por kilogramo				Tenden- cia
	Mínimo	Máximo	Medio				Mínimo	Máximo	Medio		
<b>Maracuyá antioqueño (continuación)</b>						<b>Mora de Castilla (continuación)</b>					
Montería (Córdoba)	1.600	2.000	1.689		+	San Gil (Santander)	1.760	2.000	1.840		+
Sincelejo (Sucre)	1.400	1.600	1.492		-	San Vicente (Antioquia)	2.800	3.000	2.900		=
<b>Maracuyá santandereano</b>						Sincelejo (Sucre)	2.300	2.600	2.472		-
Barranquilla, Barranquillita	1.533	2.000	1.694		--	Socorro (Santander)	2.200	2.200	2.200		+
Cartagena, Bzurto	2.000	2.167	2.083		-	Sogamoso (Boyacá)	3.000	3.000	3.000		+
Valledupar, Mercabastos	1.500	1.833	1.685		-	Tuluá (Valle del Cauca)	2.160	2.400	2.267		-
<b>Maracuyá valluno</b>						Tunja (Boyacá)	2.500	2.500	2.500		-
Barranquilla, Barranquillita	1.800	2.000	1.908		+	Ubaté (Cundinamarca)	3.125	3.125	3.125		-
Barranquilla, Granabastos	1.700	2.000	1.900		-	Valledupar, Mercabastos	2.800	3.200	2.933		=
Cartagena, Bzurto	2.400	2.600	2.467		-	Villavicencio, CAV	2.500	2.833	2.611		--
Medellín, Central					-	<b>Naranja común</b>					
Mayorista de Antioquia	1.800	2.000	1.967		-	Barranquilla, Barranquillita	520	600	553		-
<b>Melón Cantalup</b>						Bucaramanga, Centroabastos	400	500	428		--
Armenia, Mercar	1.500	1.800	1.650		-	Bucaramanga, Mercados del centro	400	400	400		-
Barranquilla, Barranquillita	1.800	2.000	1.900		=	Cali, Cavasa	667	667	667		+++
Barranquilla, Granabastos	1.800	2.000	1.875		+	Cartagena, Bzurto	520	560	533		-
Bogotá, D. C., Corabastos	2.300	2.800	2.524		+++	Chiquinquirá (Boyacá)	400	400	400		=
Bucaramanga, Centroabastos	1.700	2.000	1.800		+	Cúcuta, Cenabastos	500	667	588		--
Cali, Cavasa	1.200	1.400	1.342		-	Cúcuta, La Nueva Sexta	433	600	502		+
Cali, Santa Helena	1.400	1.500	1.483		-	Ibagué, Plaza La 21	384	400	392		=
Cartagena, Bzurto	1.750	2.000	1.847		-	Montería (Córdoba)	400	480	433		--
Cartago (Valle del Cauca)	1.300	1.500	1.378		-	Neiva, Surabastos	480	480	480		+
Chiquinquirá (Boyacá)	2.200	2.300	2.250		+	Pamplona (Norte de Santander)	400	400	400		--
Duitama (Boyacá)	1.900	2.000	1.950		+	San Gil (Santander)	360	400	387		++
Ibagué, Plaza La 21	1.700	2.000	1.863		+	Santa Bárbara (Antioquia)	300	400	325		-
Ipiales (Nariño)	1.700	1.700	1.700		=	Sincelejo (Sucre)	560	600	590		n.d.
Manizales (Caldas)	1.429	1.857	1.714		+	Socorro (Santander)	300	300	300		=
Medellín, Central					-	Sonsón (Antioquia)	360	400	380		+++
Mayorista de Antioquia	1.700	2.000	1.870		+	Tunja (Boyacá)	500	550	529		-
Montería (Córdoba)	2.000	2.800	2.333		+	Ubaté (Cundinamarca)	500	500	500		=
Neiva, Surabastos	1.700	1.800	1.775		-	Valledupar, Mercado Nuevo	500	500	500		=
Palmira (Valle del Cauca)	1.300	1.400	1.317		-	Yarumal (Antioquia)	300	300	300		--
Pamplona (Norte de Santander)	1.800	1.800	1.800		+	<b>Naranja Sweet</b>					
Pasto (Nariño)	1.500	2.300	1.956		-	Armenia, Mercar	760	800	787		+
Pereira, La 41	1.300	1.500	1.400		+	Armenia, Retiro	700	760	728		+
Pereira, Mercasa	1.800	2.000	1.933		+	Bogotá, D. C., Corabastos	1.050	1.150	1.122		-
San Gil (Santander)	1.400	1.400	1.400		=	Cali, Cavasa	900	940	920		-
Sincelejo (Sucre)	3.000	3.000	3.000		+	Cartago (Valle del Cauca)	700	760	716		-
Socorro (Santander)	1.400	1.600	1.500		+	Ibagué, Plaza La 21	960	1.000	973		+
Sogamoso (Boyacá)	2.300	2.500	2.400		+++	Neiva, Surabastos	733	778	763		-
Tuluá (Valle del Cauca)	1.000	1.200	1.133		-	Pasto (Nariño)	800	900	856		+
Tunja (Boyacá)	1.800	2.400	2.183		++	Pereira, Mercasa	600	900	789		-
Ubaté (Cundinamarca)	2.500	2.500	2.500		n.d.	Tuluá (Valle del Cauca)	800	900	833		=
Valledupar, Mercado Nuevo	1.600	1.800	1.733		++	<b>Naranja Valencia</b>					
Villavicencio, CAV	1.800	2.200	2.008		+	Armenia, Mercar	560	600	587		+
<b>Mora de Castilla</b>						Armenia, Retiro	500	560	530		+
Armenia, Mercar	3.400	3.600	3.450		+	Barranquilla, Barranquillita	920	960	940		-
Barranquilla, Barranquillita	2.400	3.600	3.007		-	Bogotá, D. C., Corabastos	1.050	1.150	1.120		=
Barranquilla, Granabastos	2.160	3.600	2.880		-	Bucaramanga, Centroabastos	400	480	465		+
Bogotá, D. C., Corabastos	2.308	2.615	2.500		--	Bucaramanga, Mercados del centro	480	480	480		++
Bucaramanga, Centroabastos	2.160	2.600	2.395		-	Buenaventura (Valle del Cauca)	920	960	947		=
Buenaventura (Valle del Cauca)	3.000	3.200	3.050		-	Cali, Cavasa	800	860	818		-
Cali, Cavasa	2.160	2.640	2.400		-	Cali, Santa Helena	840	880	863		+
Cali, Santa Helena	1.760	1.920	1.840		-	Cartagena, Bzurto	960	1.080	1.000		-
Cartagena, Bzurto	2.400	2.800	2.617		--	Cartago (Valle del Cauca)	560	600	573		-
Cartago (Valle del Cauca)	3.000	3.000	2.600		=	Duitama (Boyacá)	1.714	1.743	1.729		+
Chiquinquirá (Boyacá)	2.000	2.400	2.211		-	Ibagué, Plaza La 21	800	860	830		+
Cúcuta, Cenabastos	2.000	2.333	2.215		--	Ipiales (Nariño)	800	800	800		-
Cúcuta, La Nueva Sexta	2.000	2.500	2.427		--	La Ceja (Antioquia)	1.000	1.200	1.139		+
Duitama (Boyacá)	3.000	3.000	3.000		++	Manizales (Caldas)	600	800	669		-
El Santuario (Antioquia)	2.800	3.000	2.938		-	Medellín, Central					-
Ibagué, Plaza La 21	2.000	2.400	2.200		--	Mayorista de Antioquia	1.000	1.200	1.080		-
Ipiales (Nariño)	1.125	2.500	1.766		--	Medellín, Coomerca	1.000	1.000	1.000		=
Manizales (Caldas)	3.500	4.000	3.833		=	Montería (Córdoba)	760	840	802		-
Marinilla (Antioquia)	2.700	3.100	2.900		++	Palmira (Valle del Cauca)	700	800	750		+
Medellín, Central					-	Pasto (Nariño)	680	800	716		+
Mayorista de Antioquia	3.200	3.600	3.396		-	Pereira, Mercasa	600	700	650		=
Medellín, Coomerca	2.500	2.800	2.707		--	Popayán (Cauca)	780	820	800		-
Montería (Córdoba)	3.333	3.667	3.444		++	Rionegro (Antioquia)	1.200	1.400	1.271		+
Neiva, Surabastos	1.440	2.000	1.673		++	Sincelejo (Sucre)	720	900	809		+
Palmira (Valle del Cauca)	2.240	2.400	2.267		+	Tunja (Boyacá)	800	900	837		-
Pamplona (Norte de Santander)	1.920	2.000	1.960		+	Valledupar, Mercado Nuevo	750	750	750		n.d.
Pasto (Nariño)	1.750	2.500	2.177		-	Villavicencio, CAV	560	700	613		+
Pereira, La 41	2.600	3.000	2.800		n.d.	<b>Papaya hawaiana</b>					
Pereira, Mercasa	2.400	3.000	2.754		-	Chiquinquirá (Boyacá)	1.080	1.200	1.150		--
Popayán (Cauca)	2.080	2.160	2.120		-	La Ceja (Antioquia)	600	1.000	800		-
Rionegro (Antioquia)	3.000	3.200	3.019		+	Medellín, Central					-
						Mayorista de Antioquia	880	1.000	928		+

**Cuadro 2. Mercados mayoristas. Precios de venta de frutas frescas (continuación)  
2014 (1 al 7 de noviembre)**

Productos y mercados	Pesos por kilogramo				Tenden- cia	Productos y mercados	Pesos por kilogramo				Tenden- cia
	Mínimo	Máximo	Medio				Mínimo	Máximo	Medio		
<b>Papaya hawaiana (continuación)</b>						<b>Patilla baby (continuación)</b>					
Medellín, Coomerca	700	700	700		=	Cali, Santa Helena	1.500	1.600	1.525		=
Rionegro (Antioquia)	1.000	1.450	1.267		-	Palmira (Valle del Cauca)	1.300	1.300	1.300		=
Tunja (Boyacá)	1.000	1.222	1.111		-						
<b>Papaya Maradol</b>						<b>Pera importada</b>					
Armenia, Mercar	800	900	875		--	Armenia, Mercar	4.000	4.000	4.000		+
Barranquilla, Barranquillita	1.400	1.800	1.667		-	Bogotá, D. C., Corabastos	4.250	4.650	4.454		-
Barranquilla, Granabastos	1.300	1.400	1.375		--	Bucaramanga, Centroabastos	4.000	4.000	4.000		=
Bogotá, D. C., Corabastos	1.000	1.667	1.363		+++	Buenaventura (Valle del Cauca)	4.211	4.211	4.211		++
Bucaramanga, Centroabastos	900	1.000	932		-	Cali, Cavasa	3.947	3.947	3.947		-
Buenaventura (Valle del Cauca)	1.300	1.400	1.367		=	Cali, Santa Helena	3.579	3.579	3.579		+
Cali, Cavasa	1.000	1.200	1.048		-	Cartagena, Bazurto	3.368	4.316	3.833		++
Cali, Santa Helena	1.300	1.400	1.325		-	Cartago (Valle del Cauca)	3.750	3.900	3.778		+
Cartagena, Bazurto	1.500	1.750	1.667		-	Chiquinquirá (Boyacá)	4.211	4.211	4.211		=
Chiquinquirá (Boyacá)	720	720	720		-	Cúcuta, Cenabastos	3.500	4.100	3.954		+
Cúcuta, Cenabastos	800	1.000	874		-	Duitama (Boyacá)	3.600	3.650	3.625		-
Cúcuta, La Nueva Sexta	800	1.000	925		+	Ibagué, Plaza La 21	3.947	4.211	4.079		+
Duitama (Boyacá)	750	800	775		---	Ipiales (Nariño)	4.211	4.316	4.298		+
Ibagué, Plaza La 21	1.000	1.400	1.171		=	Manizales (Caldas)	4.250	4.500	4.333		+
Ipiales (Nariño)	1.600	1.700	1.650		--	Medellín, Central					
La Ceja (Antioquia)	1.200	1.300	1.239		--	Mayorista de Antioquia	3.947	4.474	4.147		--
Manizales (Caldas)	1.000	1.300	1.188		-	Montería (Córdoba)	4.000	4.474	4.146		+
Medellín, Central						Neiva, Surabastos	4.667	4.944	4.810		-
Mayorista de Antioquia	1.100	1.400	1.253		--	Palmira (Valle del Cauca)	4.105	4.105	4.105		+
Medellín, Coomerca	500	500	500		-	Pamplona (Norte de Santander)	4.000	4.500	4.333		+
Neiva, Surabastos	1.000	1.200	1.133		-	Pasto (Nariño)	3.947	4.474	4.269		+
Palmira (Valle del Cauca)	1.000	1.300	1.175		--	Pereira, La 41	3.800	4.000	3.913		+
Pamplona (Norte de Santander)	1.000	1.600	1.322		--	Pereira, Mercasa	3.750	4.000	3.883		+
Pereira, La 41	1.000	1.400	1.163		-	Popayán (Cauca)	3.737	3.842	3.798		-
Pereira, Mercasa	1.100	1.300	1.200		-	Rionegro (Antioquia)	4.211	4.737	4.550		-
Popayán (Cauca)	1.000	1.800	1.350		--	San Gil (Santander)	4.000	4.250	4.125		+
Rionegro (Antioquia)	1.300	1.800	1.558		--	Sincedejo (Sucre)	4.500	4.500	4.500		+
San Gil (Santander)	900	950	917		+	Socorro (Santander)	4.000	4.500	4.250		+
Socorro (Santander)	600	720	680		-	Sogamoso (Boyacá)	4.500	4.500	4.500		=
Sogamoso (Boyacá)	900	950	925		+	Tuluá (Valle del Cauca)	4.316	4.368	4.342		=
Tuluá (Valle del Cauca)	900	1.000	925		--	Tunja (Boyacá)	4.842	5.000	4.968		+
Tunja (Boyacá)	833	1.000	922		+++	Valledupar, Mercado Nuevo	3.500	3.500	3.500		=
Ubaté (Cundinamarca)	1.111	1.111	1.111		+++	Villavicencio, CAV	4.000	4.500	4.194		-
Valledupar, Mercado Nuevo	600	600	600		=						
Villavicencio, CAV	1.000	1.111	1.095		-	<b>Pera nacional</b>					
<b>Papaya melona</b>						Chiquinquirá (Boyacá)	2.600	2.800	2.700		+
Bucaramanga, Centroabastos	600	600	600		++						
Medellín, Central						<b>Piña gold</b>					
Mayorista de Antioquia	800	800	800		=	Armenia, Mercar	900	1.000	942		-
<b>Papaya redonda</b>						Bogotá, D. C., Corabastos	1.545	1.818	1.700		++
Bucaramanga, Centroabastos	500	500	500		+++	Bucaramanga, Centroabastos	1.400	1.600	1.513		+
Cartago (Valle del Cauca)	1.200	1.400	1.261		++	Cali, Cavasa	1.000	1.100	1.008		-
Medellín, Central						Cali, Santa Helena	1.000	1.000	1.000		---
Mayorista de Antioquia	800	800	800		=	Cartago (Valle del Cauca)	1.200	1.500	1.311		-
<b>Patilla</b>						Cúcuta, Cenabastos	1.700	2.000	1.833		-
Armenia, Mercar	500	600	550		=	Ibagué, Plaza La 21	1.100	1.300	1.225		+
Barranquilla, Barranquillita	750	800	775		-	Manizales (Caldas)	1.000	1.200	1.125		-
Bogotá, D. C., Corabastos	500	650	573		++	Medellín, Central					
Bucaramanga, Centroabastos	600	800	690		-	Mayorista de Antioquia	1.000	1.200	1.093		+
Cali, Cavasa	700	750	717		-	Medellín, Coomerca	1.000	1.000	1.000		=
Cali, Santa Helena	700	750	725		-	Neiva, Surabastos	1.200	1.300	1.258		+
Cartagena, Bazurto	650	700	683		-	Palmira (Valle del Cauca)	1.000	1.100	1.025		-
Cartago (Valle del Cauca)	600	800	700		=	Pasto (Nariño)	1.200	1.500	1.378		-
Cúcuta, Cenabastos	800	800	800		=	Pereira, La 41	1.000	1.300	1.188		-
Cúcuta, La Nueva Sexta	800	1.000	825		--	Pereira, Mercasa	1.000	1.200	1.033		--
Ibagué, Plaza La 21	500	500	500		=	Rionegro (Antioquia)	1.300	1.400	1.346		-
Medellín, Central						Sogamoso (Boyacá)	1.900	1.900	1.900		-
Mayorista de Antioquia	600	600	600		+	Tuluá (Valle del Cauca)	900	900	900		--
Medellín, Coomerca	500	600	575		=	Tunja (Boyacá)	1.636	1.818	1.758		+
Montería (Córdoba)	500	650	567		-	Villavicencio, CAV	1.100	1.300	1.204		+
Neiva, Surabastos	700	700	700		=						
Palmira (Valle del Cauca)	700	750	725		--	<b>Piña manzana</b>					
Pasto (Nariño)	600	700	633		-	Armenia, Mercar	800	800	800		=
Popayán (Cauca)	900	900	900		-	Buenaventura (Valle del Cauca)	1.000	1.200	1.133		=
Rionegro (Antioquia)	750	800	792		+	Cali, Cavasa	700	800	754		-
San Gil (Santander)	800	800	800		-	Cali, Santa Helena	700	800	767		-
Sincedejo (Sucre)	550	600	556		-	La Ceja (Antioquia)	1.000	1.100	1.031		-
Socorro (Santander)	600	600	600		=	Manizales (Caldas)	900	1.000	925		=
Tuluá (Valle del Cauca)	800	900	867		=	Medellín, Central					
Tunja (Boyacá)	600	600	600		+	Mayorista de Antioquia	800	900	823		=
Valledupar, Mercado Nuevo	550	550	550		=	Medellín, Coomerca	900	1.000	936		-
<b>Patilla baby</b>						Palmira (Valle del Cauca)	650	700	688		-
Bogotá, D. C., Corabastos	1.300	1.400	1.354		+	Pasto (Nariño)	800	950	883		-
						Pereira, La 41	1.000	1.200	1.088		-
						Pereira, Mercasa	1.000	1.000	1.000		=
						Popayán (Cauca)	750	800	763		+
						Rionegro (Antioquia)	900	1.000	971		+
						Tuluá (Valle del Cauca)	850	900	858		=



**Cuadro 2. Mercados mayoristas. Precios de venta de frutas frescas (conclusión)  
2014 (1 al 7 de noviembre)**

Productos y mercados	Pesos por kilogramo				Tendencia	Productos y mercados	Pesos por kilogramo				Tendencia
	Mínimo	Máximo	Medio	Precios			Mínimo	Máximo	Medio	Precios	
<b>Uva red globe nacional (continuación)</b>						<b>Uva verde</b>					
Ibaqué, Plaza La 21	4.800	5.440	5.000		++	Bogotá, D. C., Corabastos	3.455	4.667	4.047		+
La Ceja (Antioquia)	4.111	4.111	4.111		+	Bucaramanga, Centroabastos	3.040	3.200	3.120		++
Manizales (Caldas)	3.840	4.400	4.213		++	Cartago (Valle del Cauca)	2.880	3.600	3.169		+
Medellín, Central						Cúcuta, Cenabastos	4.000	4.444	4.222		-
Mayorista de Antioquia	3.818	4.444	4.216		+	Duitama (Boyacá)	3.333	3.583	3.458		--
Montería (Córdoba)	5.000	5.556	5.136		+	Medellín, Central					
Pasto (Nariño)	3.600	4.800	4.009		++	Mayorista de Antioquia	4.222	4.222	4.222		++
Pereira, La 41	4.000	4.500	4.250		+	Neiva, Surabastos	4.500	4.600	4.525		+
Pereira, Mercasa	4.500	4.600	4.550		++	San Gil (Santander)	3.200	3.360	3.253		+
Popayán (Cauca)	4.667	4.889	4.778		-	Sincelejo (Sucre)	3.600	3.600	3.600		=
Rionegro (Antioquia)	4.222	4.778	4.449		-	Socorro (Santander)	3.360	3.600	3.480		+
San Gil (Santander)	3.600	4.240	3.920		+	Sogamoso (Boyacá)	3.333	3.500	3.375		+++
Socorro (Santander)	3.760	4.160	3.960		+	Tunja (Boyacá)	3.636	3.636	3.636		+
Tuluá (Valle del Cauca)	4.200	4.500	4.367		+	Villavicencio, CAV	2.917	3.333	3.189		+
Villavicencio, CAV	3.818	4.545	4.402		+	<b>Zapote</b>					
<b>Uva roja</b>						Barranquilla, Barranquillita	1.750	2.125	2.000		++
Cali, Santa Helena	6.250	6.875	6.583		-	Bucaramanga, Centroabastos	1.400	1.520	1.490		+++
Duitama (Boyacá)	3.250	3.333	3.292		-	Cali, Cavasa	1.500	1.600	1.567		-
Ipiales (Nariño)	4.250	4.250	4.250		-	Cúcuta, Cenabastos	1.000	1.167	1.083		+
Neiva, Surabastos	4.800	5.000	4.950		+	Medellín, Central					
Pereira, La 41	6.667	6.667	6.667		=	Mayorista de Antioquia	1.100	1.300	1.200		+
Pereira, Mercasa	6.444	6.667	6.556		-	Neiva, Surabastos	1.120	1.200	1.176		+
Sincelejo (Sucre)	5.000	5.556	5.432		+	Tuluá (Valle del Cauca)	1.000	1.200	1.100		--
Sogamoso (Boyacá)	3.333	3.333	3.333		++	Valledupar, Mercado Nuevo	3.500	3.500	3.500		=

## Tendencias:

- (---) Variación mayor al -20 %  
 (--) Variación entre -10 % y -20 %  
 (-) Variación entre 0 % y -10 %

- (=) Variación igual a 0 %  
 (+) Variación entre 0 % y 10 %  
 (+) Variación entre 10 % y 20 %  
 (+++) Variación mayor al 20 %  
 (n.d.) No determinado

## Tubérculos, raíces y plátanos

### Poca producción de papa criolla



Fuente: DANE.

A lo largo de esta semana se presentó un incremento en los precios mayoristas de la papa criolla limpia en veintiséis de los treinta y seis mercados donde se ofreció. Según los comerciantes, este comportamiento obedeció al menor nivel de oferta desde Nariño, Antioquia y los municipios de Soacha, Sibaté, Usme, Mosquera, La Calera (Cundinamarca), Silos y Mutiscua (Norte de Santander), a lo que se sumó un buen nivel de demanda. En las ciudades de Cúcuta y Bogotá D. C., por ejemplo, el kilo se vendió a \$1.222 y a \$2.219; un 11,02 % más.

Una conducta similar se presentó para las cotizaciones de las papas suprema, única, parda pastusa y Betina, las cuales mostraron una tendencia al alza durante esta semana. En el caso de la parda pastusa, sus precios aumentaron en quince de los veintiún mercados donde se ofreció, como consecuencia del menor nivel de abastecimiento de producto de primera calidad procedente de Zipaquirá, Facatativá, Subachoque y Villapinzón (Cundinamarca), así como de las zonas de producción ubicadas en Boyacá y Nariño.

Entre tanto, debido al menor volumen de oferta desde Une, Chipaque, Cáqueza (Cundinamarca) y el altiplano cundiboyacense, donde el número de recolecciones disminuyó como consecuencia de la finalización de cosechas, las cotizaciones de la papa suprema aumentaron en veinte de los veintitrés mercados donde se comercializó. En Cali e Ibagué, por ejemplo, el alza

fue del 10,27 %, por lo que el kilo se vendió a \$882 y a \$811, respectivamente.

De igual manera, se observó que las cotizaciones de la papa única subieron en veintiuno de los veinticuatro mercados donde se transó el producto. Esta situación obedeció al descenso en la producción recibida desde Guaca, Cerrito (Santander), Chitagá (Norte de Santander), Toca, Siachoque, Pesca, Gámeza y Monguí (Boyacá), entre otros. En las ciudades de Cúcuta y Cali, por ejemplo, el precio aumentó un 17,20 % respecto a la semana anterior.

Asimismo, para esta semana aumentaron las cotizaciones del ulluco, los plátanos hartón maduro y dominico hartón verde y la arracacha amarilla. Por ejemplo, para el caso de esta última, hubo una menor oferta de producto de primera, ya que se registraron recesos entre cortes de cosechas en las zonas de producción ubicadas en Cajamarca (Tolima), especialmente. En la ciudad de Ibagué, el kilo se pagó a \$560, lo que significó un alza del 10,45 %.

Por otro lado, se registró una reducción en los precios de la papa nevada en ocho de los doce mercados donde se comercializó a lo largo de esta semana. De acuerdo con los mayoristas, esta conducta obedeció al mayor volumen de carga recibido desde los municipios antioqueños de El Carmen de Viboral, Rionegro, La Ceja, San Vicente, Marinilla y El Santuario.

**Gráfico 7. Comportamiento de los precios de la papa criolla limpia 2014 (11 de octubre al 7 de noviembre)**

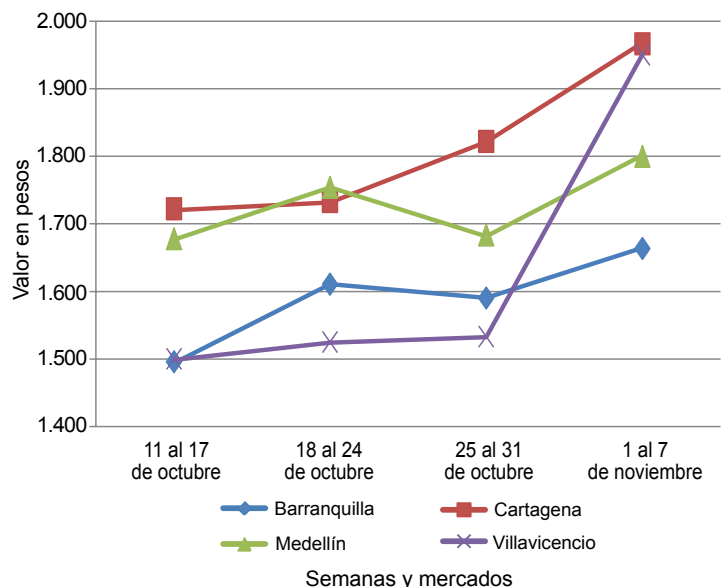

Fuente: SIPSA-DANE.

**Cuadro 3. Mercados mayoristas. Precios de venta de tubérculos, raíces y plátanos  
 2014 (1 al 7 de noviembre)**

Productos y mercados	Pesos por kilogramo				Tenden- cia	Productos y mercados	Pesos por kilogramo				Tenden- cia
	Precios			Tenden- cia			Precios			Tenden- cia	
	Mínimo	Máximo	Medio				Mínimo	Máximo	Medio		
<b>Arracacha amarilla</b>						<b>Papa capira (continuación)</b>					
Bogotá, D. C., Corabastos	667	833	734	++		Rionegro (Antioquia)	900	1.050	936	-	
Bucaramanga, Centroabastos	560	1.120	780	+		San Vicente (Antioquia)	875	938	909	+	
Buenaventura (Valle del Cauca)	960	1.040	1.013	-		Sincelejo (Sucre)	900	1.000	973	+	
Cali, Cavasa	583	667	632	+		Sonsón (Antioquia)	900	920	905	--	
Cali, Santa Helena	667	750	708	-		<b>Papa criolla limpia</b>					
Chiquinquirá (Boyacá)	700	800	750	+		Armenia, Mercar	1.333	1.440	1.397	++	
Cúcuta, Cenabastos	600	600	600	=		Barranquilla, Granabastos	1.520	1.840	1.663	+	
Duitama (Boyacá)	800	800	800	+		Bogotá, D. C., Corabastos	2.000	2.444	2.219	++	
Ibagué, Plaza La 21	480	640	560	++		Bucaramanga, Centroabastos	1.000	1.500	1.267	--	
Neiva, Surabastos	800	960	853	++		Buenaventura (Valle del Cauca)	960	1.040	1.013	+	
Palmira (Valle del Cauca)	767	767	767	n.d.		Cali, Cavasa	1.100	1.300	1.208	+	
Pamplona (Norte de Santander)	400	500	447	-		Cali, Santa Helena	800	900	840	-	
Popayán (Cauca)	1.280	1.320	1.290	-		Carmen de Viboral (Antioquia)	1.500	1.700	1.625	+	
San Gil (Santander)	720	800	766	-		Cartagena, Bazurto	1.800	2.100	1.967	+	
Sogamoso (Boyacá)	667	667	667	=		Cartago (Valle del Cauca)	1.600	2.200	1.842	+	
Tunja (Boyacá)	417	500	474	-		Cúcuta, Cenabastos	1.200	1.300	1.222	++	
Villavicencio, CAV	800	1.000	900	+++		Duitama (Boyacá)	1.400	1.500	1.450	-	
<b>Arracacha blanca</b>						El Santuario (Antioquia)	1.600	2.000	1.767	++	
Armenia, Mercar	667	667	667	=		Ibagué, Plaza La 21	1.000	1.600	1.348	--	
Cartago (Valle del Cauca)	583	633	609	-		La Ceja (Antioquia)	2.000	2.200	2.106	+	
Ipiales (Nariño)	480	560	520	-		La Unión (Antioquia)	1.452	1.613	1.532	++	
La Ceja (Antioquia)	1.000	1.000	1.000	-		Manizales (Caldas)	1.667	1.875	1.719	+	
Manizales (Caldas)	1.129	1.210	1.183	=		Marinilla (Antioquia)	1.600	2.250	1.913	+++	
Marinilla (Antioquia)	333	556	445	+++		Medellín, Central					
Medellín, Central						Mayorista de Antioquia	1.700	2.000	1.800	+	
Mayorista de Antioquia	500	750	608	++		Medellín, Coomerca	1.800	2.200	1.965	+	
Medellín, Coomerca	1.200	1.200	1.200	-		Montería (Córdoba)	2.400	2.500	2.425	-	
Pasto (Nariño)	636	727	676	+		Neiva, Surabastos	1.500	1.680	1.583	+	
Peñol (Antioquia)	650	800	729	+		Pamplona (Norte de Santander)	900	1.000	925	++	
Pereira, La 41	667	800	733	=		Pereira, La 41	1.120	1.583	1.414	+	
Pereira, Mercasa	833	1.200	1.017	=		Pereira, Mercasa	1.500	1.667	1.560	+	
Rionegro (Antioquia)	700	950	812	+		Rionegro (Antioquia)	1.700	1.900	1.798	+	
San Vicente (Antioquia)	500	533	515	+++		San Gil (Santander)	1.300	1.400	1.333	+	
Tuluá (Valle del Cauca)	583	667	625	=		San Vicente (Antioquia)	1.400	1.500	1.455	-	
<b>Ñame criollo</b>						Sincelejo (Sucre)	2.200	2.500	2.389	+	
Montería (Córdoba)	1.300	1.400	1.367	+		Socorro (Santander)	1.200	1.360	1.280	-	
Sincelejo (Sucre)	1.500	1.600	1.575	+		Sogamoso (Boyacá)	1.500	1.600	1.550	++	
<b>Ñame diamante</b>						Sonsón (Antioquia)	1.500	1.600	1.563	+++	
Montería (Córdoba)	640	800	700	-		Valledupar, Mercabastos	1.400	1.600	1.522	-	
Valledupar, Mercabastos	1.200	1.300	1.233	-		Valledupar, Mercado Nuevo	1.400	1.600	1.533	-	
<b>Ñame espino</b>						Villavicencio, CAV	1.800	2.200	1.950	+++	
Barranquilla, Barranquillita	1.500	1.800	1.617	+		<b>Papa criolla sucia</b>					
Barranquilla, Granabastos	1.500	1.700	1.593	-		Barranquilla, Barranquillita	1.400	1.800	1.653	++	
Cartagena, Bazurto	1.500	1.700	1.565	+		Bogotá, D. C., Corabastos	1.400	1.800	1.600	++	
Montería (Córdoba)	1.260	1.500	1.373	-		Cali, Cavasa	1.000	1.100	1.030	+	
Sincelejo (Sucre)	1.500	1.600	1.508	+		Chiquinquirá (Boyacá)	1.000	1.200	1.075	+++	
<b>Papa Betina</b>						Ipiales (Nariño)	500	700	625	+	
Buenaventura (Valle del Cauca)	760	800	787	=		Palmira (Valle del Cauca)	860	980	920	-	
Cali, Cavasa	760	840	802	++		Pasto (Nariño)	500	640	565	-	
Cúcuta, Cenabastos	600	700	621	+++		Popayán (Cauca)	767	800	775	--	
Ipiales (Nariño)	620	650	646	+		Tuluá (Valle del Cauca)	1.333	1.500	1.417	+	
Pasto (Nariño)	600	720	650	+		Tunja (Boyacá)	1.000	1.200	1.040	-	
Tunja (Boyacá)	500	560	531	+		Ubaté (Cundinamarca)	1.500	1.500	1.500	+++	
<b>Papa capira</b>						Villavicencio, CAV	1.740	2.140	1.890	+++	
Armenia, Mercar	800	800	800	=		<b>Papa ICA-Huila</b>					
Buenaventura (Valle del Cauca)	880	920	893	+		Bucaramanga, Centroabastos	1.000	1.000	1.000	+	
Cali, Cavasa	860	1.000	934	++		Cúcuta, Cenabastos	700	800	763	+	
Cali, Santa Helena	800	880	830	+		Pasto (Nariño)	800	900	838	+	
Carmen de Viboral (Antioquia)	850	900	875	-		<b>Papa Morasurco</b>					
Cartago (Valle del Cauca)	720	800	753	-		Pasto (Nariño)	700	800	767	+	
El Santuario (Antioquia)	800	900	833	+		<b>Papa nevada</b>					
Ipiales (Nariño)	750	850	783	+		Cali, Cavasa	1.000	1.200	1.075	+	
La Ceja (Antioquia)	1.000	1.200	1.100	=		Carmen de Viboral (Antioquia)	850	900	875	+	
La Unión (Antioquia)	798	850	820	-		Cartago (Valle del Cauca)	1.000	1.063	1.017	-	
Manizales (Caldas)	720	840	767	+		El Santuario (Antioquia)	700	800	771	-	
Marinilla (Antioquia)	850	1.000	933	+		Marinilla (Antioquia)	870	950	905	+	
Medellín, Central						Medellín, Central					
Mayorista de Antioquia	780	1.050	943	-		Mayorista de Antioquia	800	1.000	860	-	
Medellín, Coomerca	950	1.000	985	-		Medellín, Coomerca	900	1.000	938	-	
Montería (Córdoba)	920	1.060	993	-		Peñol (Antioquia)	800	875	836	=	
Palmira (Valle del Cauca)	900	1.000	950	++		Pereira, La 41	1.063	1.188	1.125	-	
Pasto (Nariño)	860	900	878	+		Pereira, Mercasa	1.063	1.125	1.112	-	
Peñol (Antioquia)	906	1.013	954	+		Rionegro (Antioquia)	800	1.000	905	-	
Pereira, La 41	740	780	755	-		San Vicente (Antioquia)	625	688	658	-	
Pereira, Mercasa	800	800	800	=		<b>Papa parda para lavar</b>					
Popayán (Cauca)	860	1.000	923	+		Sincelejo (Sucre)	700	740	718	+	



**Cuadro 3. Mercados mayoristas. Precios de venta de tubérculos, raíces y plátanos (continuación)**  
**2014 (1 al 7 de noviembre)**

Productos y mercados	Pesos por kilogramo				Tendencia	Productos y mercados	Pesos por kilogramo				Tendencia
	Mínimo	Máximo	Medio				Mínimo	Máximo	Medio		
<b>Papa parda pastusa</b>						<b>Papa suprema (continuación)</b>					
Armenia, Mercar	780	840	808		+	San Gil (Santander)	700	720	713		+
Bogotá, D. C., Corabastos	760	900	829		+	Socorro (Santander)	720	720	720		+
Bucaramanga, Centroabastos	740	900	840		++	Sogamoso (Boyacá)	540	560	550		++
Bucaramanga, Mercados del centro	800	840	820		=	Tuluá (Valle del Cauca)	880	900	890		++
Cali, Cavasa	880	900	898		++	Tunja (Boyacá)	560	640	600		+
Cali, Santa Helena	760	840	810		-	Ubaté (Cundinamarca)	800	800	800		=
Cartago (Valle del Cauca)	720	740	733		+	Villavicencio, CAV	720	800	751		+
Chiquinquirá (Boyacá)	800	800	800		=						
Cúcuta, Cenabastos	760	900	818		+++	<b>Papa tocarreña</b>					
Duitama (Boyacá)	680	700	690		=	Sogamoso (Boyacá)	700	700	700		+
Ibagué, Plaza La 21	800	800	800		n.d.	Tunja (Boyacá)	700	760	725		+
Neiva, Surabastos	760	760	760		n.d.	Ubaté (Cundinamarca)	900	900	900		=
Pamplona (Norte de Santander)	740	840	811		+++						
Pasto (Nariño)	760	800	787		+	<b>Papa única</b>					
Pereira, Mercasa	740	760	750		=	Barranquilla, Barranquillita	640	700	655		+
Popayán (Cauca)	820	1.160	1.000		++	Barranquilla, Granabastos	640	680	660		=
San Gil (Santander)	740	760	753		+	Bogotá, D. C., Corabastos	560	700	629		+
Socorro (Santander)	760	760	760		+	Bucaramanga, Centroabastos	600	740	713		+
Sogamoso (Boyacá)	640	680	660		+	Bucaramanga, Mercados del centro	760	760	760		+
Tunja (Boyacá)	640	700	675		+	Buenaventura (Valle del Cauca)	760	840	800		+
Ubaté (Cundinamarca)	900	900	900		++	Cali, Cavasa	760	840	803		++
						Cartagena, Bazurto	680	760	713		+
<b>Papa Puracé</b>						Cartago (Valle del Cauca)	700	760	740		+
La Unión (Antioquia)	669	700	687		-	Cúcuta, Cenabastos	660	760	706		++
Montería (Córdoba)	1.022	1.111	1.069		-	Duitama (Boyacá)	500	500	500		=
						Ipiales (Nariño)	650	700	669		+
<b>Papa roja peruana</b>						Manizales (Caldas)	700	760	730		+
Ipiales (Nariño)	620	700	665		+	Neiva, Surabastos	660	720	692		+
						Pamplona (Norte de Santander)	600	700	669		++
<b>Papa rubí</b>						Pasto (Nariño)	640	700	670		+
Bogotá, D. C., Corabastos	600	700	622		+	Pereira, La 41	700	780	737		+
Pereira, La 41	740	840	783		+	Pereira, Mercasa	740	760	750		+
Pereira, Mercasa	800	840	820		+	Popayán (Cauca)	700	740	710		--
						Sogamoso (Boyacá)	500	540	520		++
<b>Papa R-12 negra</b>						Tunja (Boyacá)	500	560	528		+
Armenia, Mercar	720	800	767		+	Ubaté (Cundinamarca)	800	800	800		++
Bogotá, D. C., Corabastos	680	840	735		+	Valledupar, Mercabastos	660	700	669		+
Bucaramanga, Centroabastos	800	840	805		+	Valledupar, Mercado Nuevo	660	680	667		+
Cali, Cavasa	860	900	887		++						
Cartago (Valle del Cauca)	720	800	756		-	<b>Plátano comino</b>					
Manizales (Caldas)	720	840	767		+	Medellín, Central					
Medellín, Central						Mayorista de Antioquia	700	800	750		=
Mayorista de Antioquia	816	898	871		-	Rionegro (Antioquia)	900	1.000	937		+
Neiva, Surabastos	840	840	840		+						
Ubaté (Cundinamarca)	1.000	1.000	1.000		++	<b>Plátano dominico hartón maduro</b>					
						Manizales (Caldas)	750	900	808		++
<b>Papa R-12 roja</b>						Pereira, La 41	800	850	825		+
Barranquilla, Barranquillita	760	800	790		=	Pereira, Mercasa	750	800	783		+
Barranquilla, Granabastos	880	920	900		+						
Bogotá, D. C., Corabastos	600	700	637		-	<b>Plátano dominico hartón verde</b>					
Pereira, Mercasa	720	760	747		+	Armenia, Retiro	650	700	690		+
Sogamoso (Boyacá)	460	500	480		+	Cartago (Valle del Cauca)	800	850	817		+
Tunja (Boyacá)	540	600	574		+	La Virginia (Risaralda)	240	240	240		--
						Manizales (Caldas)	750	900	808		++
<b>Papa sabanera</b>						Pereira, La 41	800	850	825		+
Bogotá, D. C., Corabastos	1.200	1.400	1.319		=	Pereira, Mercasa	750	800	783		+
<b>Papa San Félix</b>						<b>Plátano dominico verde</b>					
Manizales (Caldas)	833	917	883		--	Medellín, Central					
						Mayorista de Antioquia	700	800	725		=
<b>Papa superior</b>						Medellín, Coomerca	700	700	700		-
Bogotá, D. C., Corabastos	680	800	742		+	Santa Bárbara (Antioquia)	400	450	425		=
Tunja (Boyacá)	600	660	632		+	Sonsón (Antioquia)	700	700	700		++
Villavicencio, CAV	760	860	808		+	Yarumal (Antioquia)	350	400	363		-
<b>Papa suprema</b>						<b>Plátano guineo</b>					
Armenia, Mercar	720	840	789		+	Armenia, Mercar	600	600	600		=
Bogotá, D. C., Corabastos	640	720	685		+	Armenia, Retiro	420	450	435		-
Bucaramanga, Centroabastos	720	900	798		++	Bogotá, D. C., Corabastos	900	1.000	967		-
Bucaramanga, Mercados del centro	840	900	870		+	Cartago (Valle del Cauca)	500	700	633		+
Buenaventura (Valle del Cauca)	940	960	953		+	Cúcuta, Cenabastos	333	333	333		=
Cali, Cavasa	840	900	882		++	Ibagué, Plaza La 21	700	800	750		=
Cali, Santa Helena	700	800	750		-	La Ceja (Antioquia)	400	400	400		=
Chiquinquirá (Boyacá)	700	700	700		++	La Virginia (Risaralda)	276	300	288		-
Cúcuta, Cenabastos	600	800	700		+++	Manizales (Caldas)	500	500	500		+++
Ibagué, Plaza La 21	760	880	811		+	Medellín, Central					
Ipiales (Nariño)	700	750	725		+	Mayorista de Antioquia	700	800	750		+
Neiva, Surabastos	720	800	768		+	Medellín, Coomerca	500	500	500		=
Palmira (Valle del Cauca)	800	920	860		+	Neiva, Surabastos	1.000	1.000	1.000		+
Pamplona (Norte de Santander)	600	700	673		++	Peñol (Antioquia)	387	447	416		+
Pasto (Nariño)	700	760	727		+	Pereira, La 41	440	600	505		=
Popayán (Cauca)	740	760	747		+	Pereira, Mercasa	440	600	505		=

**Cuadro 3. Mercados mayoristas. Precios de venta de tubérculos, raíces y plátanos (conclusión)  
2014 (1 al 7 de noviembre)**

Productos y mercados	Pesos por kilogramo				Tenden- cia	Productos y mercados	Pesos por kilogramo				Tenden- cia
	Mínimo	Máximo	Medio	Precios			Mínimo	Máximo	Medio	Precios	
<b>Plátano guineo (continuación)</b>						<b>Plátano hartón verde llanero</b>					
Rionegro (Antioquia)	600	700	624	+	Bogotá, D. C., Corabastos	1.318	1.455	1.397	--		
Santa Bárbara (Antioquia)	267	400	325	+	Cúcuta, Cenabastos	1.508	1.508	1.508	-		
Sonsón (Antioquia)	200	200	200	+++	<b>Ulluco</b>						
Tuluá (Valle del Cauca)	500	600	533	=	Buenaventura (Valle del Cauca)	2.000	2.400	2.200	++		
Tunja (Boyacá)	533	533	533	=	Cali, Cavasa	2.083	2.333	2.194	++		
Villavicencio, CAV	1.333	1.333	1.333	=	Cali, Santa Helena	1.700	1.750	1.725	+++		
Yarumal (Antioquia)	400	467	433	-	Ipiales (Nariño)	933	1.067	1.000	-		
<b>Plátano hartón maduro</b>					Pasto (Nariño)	800	1.000	888	+		
Armenia, Mercar	850	900	863	+	Popayán (Cauca)	1.267	1.317	1.292	+		
Bogotá, D. C., Corabastos	1.250	1.350	1.296	-	Tuluá (Valle del Cauca)	1.667	2.167	1.917	+++		
Ibagué, Plaza La 21	696	1.300	975	-	<b>Yuca chirosa</b>						
Ipiales (Nariño)	867	900	883	=	Buenaventura (Valle del Cauca)	640	680	667	=		
Medellín, Central					Ibagué, Plaza La 21	500	733	630	+		
Mayorista de Antioquia	1.000	1.300	1.155	+	La Ceja (Antioquia)	1.000	1.200	1.061	+		
Neiva, Surabastos	950	1.000	963	+	Medellín, Coomerca	680	680	680	-		
Pereira, La 41	800	850	825	+	Montería (Córdoba)	550	650	604	=		
Pereira, Mercasa	750	800	783	+	Rionegro (Antioquia)	700	920	825	+		
Tunja (Boyacá)	1.150	1.400	1.265	--	<b>Yuca criolla</b>						
<b>Plátano hartón verde</b>					Barranquilla, Barranquillita	700	750	725	=		
Armenia, Mercar	850	900	875	+	Barranquilla, Granabastos	700	800	742	-		
Armenia, Retiro	700	780	739	-	Bucaramanga, Centroabastos	667	833	746	++		
Barranquilla, Barranquillita	900	990	945	-	Bucaramanga, Mercados del centro	714	833	774	+		
Barranquilla, Granabastos	900	900	900	=	Cartagena, Bazurto	567	800	651	++		
Bogotá, D. C., Corabastos	1.250	1.350	1.295	-	Cartago (Valle del Cauca)	600	680	640	=		
Bucaramanga, Centroabastos	1.440	1.600	1.502	-	Chiquinquirá (Boyacá)	833	900	858	-		
Bucaramanga, Mercados del centro	1.440	1.440	1.440	-	Cúcuta, Cenabastos	714	1.143	917	+		
Buenaventura (Valle del Cauca)	1.067	1.067	1.067	=	Medellín, Central						
Cali, Cavasa	950	1.000	969	+	Mayorista de Antioquia	960	1.200	1.095	=		
Cali, Santa Helena	900	950	933	+	Medellín, Coomerca	1.000	1.040	1.024	-		
Cartagena, Bazurto	720	1.140	925	--	Montería (Córdoba)	500	675	574	+		
Chiquinquirá (Boyacá)	920	1.300	1.064	+	Pamplona (Norte de Santander)	595	667	622	+		
Cúcuta, Cenabastos	1.429	1.508	1.458	-	San Gil (Santander)	400	833	508	--		
Duitama (Boyacá)	800	820	810	+	Sincedejo (Sucre)	500	550	529	+		
Ibagué, Plaza La 21	696	1.300	975	-	Socorro (Santander)	400	400	400	-		
La Ceja (Antioquia)	1.100	1.200	1.150	++	Tunja (Boyacá)	880	1.000	940	-		
La Virginia (Risaralda)	260	303	278	-	Valledupar, Mercabastos	675	700	692	+		
Medellín, Central					Valledupar, Mercado Nuevo	675	700	692	+		
Mayorista de Antioquia	1.000	1.300	1.155	+	<b>Yuca ICA</b>						
Medellín, Coomerca	900	1.000	971	+	Armenia, Mercar	560	600	580	-		
Montería (Córdoba)	500	700	594	-	Armenia, Retiro	480	480	480	-		
Neiva, Surabastos	950	1.000	963	+	Cali, Cavasa	560	600	577	+		
Palmira (Valle del Cauca)	900	900	900	-	Cali, Santa Helena	520	560	550	+		
Pamplona (Norte de Santander)	889	889	889	=	Manizales (Caldas)	760	960	827	-		
Pereira, La 41	800	850	825	+	Medellín, Central						
Pereira, Mercasa	750	800	783	+	Mayorista de Antioquia	640	1.000	846	+		
Popayán (Cauca)	800	800	800	+	Palmira (Valle del Cauca)	560	640	603	-		
Rionegro (Antioquia)	1.000	1.100	1.038	+	Pasto (Nariño)	571	643	610	+		
San Gil (Santander)	680	840	738	++	Pereira, La 41	600	600	600	=		
Santa Bárbara (Antioquia)	500	700	638	++	Pereira, Mercasa	600	600	600	-		
Sincedejo (Sucre)	1.080	1.200	1.160	-	Popayán (Cauca)	550	550	550	-		
Socorro (Santander)	640	680	660	-	Tuluá (Valle del Cauca)	600	600	600	=		
Sogamoso (Boyacá)	700	1.091	894	+	<b>Yuca llanera</b>						
Tuluá (Valle del Cauca)	800	850	813	-	Bogotá, D. C., Corabastos	900	1.000	961	+		
Tunja (Boyacá)	1.150	1.400	1.265	--	Duitama (Boyacá)	667	700	683	-		
Ubaté (Cundinamarca)	1.556	1.556	1.556	=	Neiva, Surabastos	1.000	1.200	1.142	+		
Valledupar, Mercabastos	780	900	870	-	San Gil (Santander)	833	833	833	n.d.		
Valledupar, Mercado Nuevo	900	900	900	-	Sogamoso (Boyacá)	667	733	700	+		
Villavicencio, CAV	1.120	1.200	1.197	-	Ubaté (Cundinamarca)	1.120	1.120	1.120	=		
					Villavicencio, CAV	667	800	758	-		
<b>Plátano hartón verde ecuatoriano</b>											
Ipiales (Nariño)	867	900	883	=							
Pasto (Nariño)	833	900	861	+							

**Tendencias:**

- (---) Variación mayor al -20 %  
 (--) Variación entre -10 % y -20 %  
 (-) Variación entre 0 % y -10 %

- (=) Variación igual a 0 %  
 (+) Variación entre 0 % y 10 %  
 (+ +) Variación entre 10 % y 20 %  
 (+++) Variación mayor al 20 %  
 (n.d.) No determinado

## Granos, carnes y procesados

### Aumentaron precios del huevo

A lo largo de esta semana se registró un ascenso en los precios mayoristas de los diferentes tipos de huevo; esto a raíz de la baja producción en Santander, Caldas y Antioquia. Sumado a esto, los productores reportaron un incremento en los costos de producción, lo que jaló aún más el alza. En el caso del huevo rojo AA, se observó que sus precios aumentaron en doce de los veinticinco mercados donde se vendió el producto. En Cali y Barranquilla, por ejemplo, la unidad se transó a \$252 y a \$275; un 8,19 % más.

También aumentaron las cotizaciones de la lenteja importada, el frijol cargamanto rojo, el arroz de primera, el frijol bolón y la sal yodada. Para la lenteja, que subió en dieciocho de los treinta y tres mercados donde se negoció, los mayoristas indicaron que hubo un menor volumen de producción recibido desde Canadá, lo que ocasionó la disminución en el ingreso de producto y su incremento en el precio. En Bucaramanga y Bogotá D. C., por ejemplo, el alza fue del 4,86 %, por lo que el kilo se comercializó a \$2.500 y a \$2.512, respectivamente.

De igual manera, se presentó un incremento en las cotizaciones del frijol cargamanto rojo debido a los recesos de cortes en cosecha, afectando en las zonas de producción ubicadas en el municipio de Cabrera (Cundinamarca), así como en los departamentos de Tolima y Antioquia. Esta tendencia al alza se registró en quince de los dieciséis mercados donde se negoció. En Armenia el precio subió un 9,52 %, y se transó el kilo a \$4.600.

En contraste, bajaron las cotizaciones de la arveja verde seca importada, la azúcar refinada y sulfitada, las alas de pollo con costillar, la gelatina, el jugo instantáneo (sobre) y la panela redonda morena. En el caso de la arveja, el mejoramiento de la oferta desde Canadá fue la causa principal para que el precio de este producto disminuyera en once de los veintisiete mercados donde se comercializó. En Cúcuta y Cartagena se cotizó el kilo a \$1.823 y a \$1.800, lo que indicó un descenso del 9,58 % respecto a la semana anterior.

Gráfico 8. Comportamiento de los precios del huevo rojo AA 2014 (11 de octubre al 7 de noviembre)

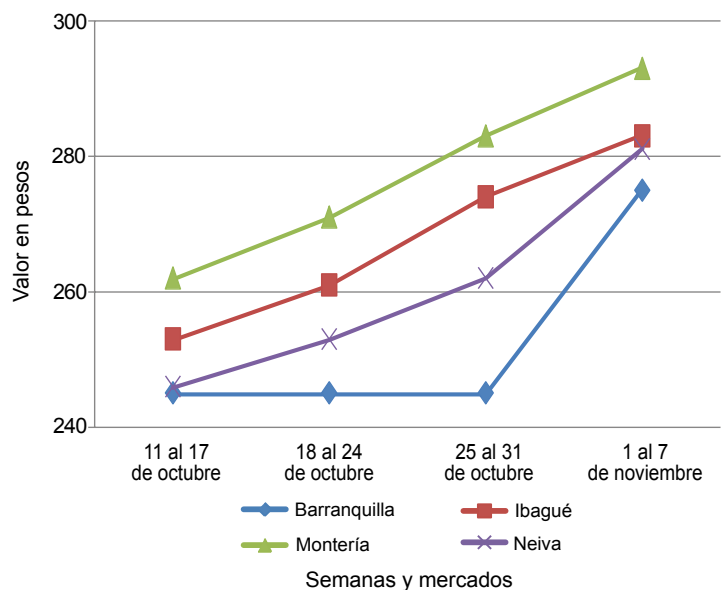

Fuente: SIPSA-DANE.

Cuadro 4. Mercados mayoristas. Precios de venta de granos y cereales 2014 (1 al 7 de noviembre)

Productos y mercados	Pesos por kilogramo			Tendencia
	Mínimo	Máximo	Medio	
<b>Arroz blanco importado</b>				
Pasto (Nariño)	2.067	2.133	2.096	=
<b>Arroz de primera</b>				
Armenia, Mercar	2.176	2.200	2.186	-
Barranquilla, Barranquillita	2.156	2.211	2.190	-
Bogotá, D. C., Corabastos	2.060	2.120	2.093	+
Bogotá, D. C., Paloquemao	2.080	2.240	2.180	+
Bogotá, D. C., Plaza España	2.160	2.240	2.180	-
Bucaramanga, Mercados del centro	2.280	2.352	2.304	+
Cali, La Floresta	1.960	2.200	2.100	+
Cali, Santa Helena	1.960	2.240	2.100	+
Cali, Siloé	1.900	2.280	2.077	=
Cartago (Valle del Cauca)	2.160	2.248	2.204	-
Cúcuta, Cenabastos	2.067	2.147	2.116	+
Cúcuta, La Nueva Sexta	2.067	2.200	2.133	+
Manizales (Caldas)	2.240	2.240	2.240	=
Medellín, Central				
Mayorista de Antioquia	2.080	2.224	2.172	=
Medellín, Coomerca	2.224	2.240	2.232	+
Medellín, Placita de Flórez	2.160	2.224	2.195	+
Montería (Córdoba)	2.044	2.067	2.061	=
Palmira (Valle del Cauca)	1.880	1.900	1.890	=
Pamplona (Norte de Santander)	2.067	2.100	2.083	=

Productos y mercados	Pesos por kilogramo			Tendencia
	Mínimo	Máximo	Medio	
<b>Arroz de primera (continuación)</b>				
Pasto (Nariño)	1.980	2.400	2.180	=
Pereira, Mercasa	2.200	2.248	2.212	=
Popayán (Cauca)	1.700	1.740	1.720	+
Sincelejo (Sucre)	1.867	2.000	1.941	-
Valledupar, Mercado Nuevo	2.000	2.040	2.013	=
Villavicencio, CAV	2.120	2.120	2.120	=
<b>Arroz de segunda</b>				
Barranquilla, Barranquillita	1.967	2.044	1.997	-
Barranquilla, Granabastos	1.978	2.000	1.989	=
Bogotá, D. C., Corabastos	1.840	1.880	1.860	-
Cartagena, Bazurto	1.911	2.000	1.956	=
Pereira, Mercasa	2.190	2.224	2.207	=
Sincelejo (Sucre)	1.600	1.822	1.674	-
<b>Arroz excelso</b>				
Barranquilla, Barranquillita	2.272	2.312	2.292	=
Barranquilla, Granabastos	2.280	2.328	2.308	=
Cartagena, Bazurto	2.240	2.280	2.260	=
Ibagué, Plaza La 21	1.900	1.960	1.927	+
Montería (Córdoba)	2.400	2.400	2.400	=
Sincelejo (Sucre)	2.160	2.280	2.230	+
Valledupar, Mercado Nuevo	2.320	2.400	2.347	=

**Cuadro 4. Mercados mayoristas. Precios de venta de granos y cereales (continuación)  
2014 (1 al 7 de noviembre)**

Productos y mercados	Pesos por kilogramo				Tendencia	Productos y mercados	Pesos por kilogramo				Tendencia
	Mínimo	Máximo	Medio				Mínimo	Máximo	Medio		
<b>Arroz sopa cristal</b>						<b>Frijol cabeza negra importado</b>					
Bogotá, D. C., Paloquemao	1.360	1.440	1.390	-		Barranquilla, Barranquillita	3.900	4.100	4.000	+	
Bogotá, D. C., Plaza España	1.360	1.440	1.400	-		Cartagena, Bazurto	3.600	3.800	3.700	-	
Bucaramanga, Centroabastos	1.120	1.280	1.227	+		<b>Frijol cabeza negra nacional</b>					
Bucaramanga, Mercados del centro	1.200	1.280	1.227	+		Barranquilla, Granabastos	4.050	4.340	4.238	++	
Montería (Córdoba)	1.360	1.360	1.360	=		Montería (Córdoba)	4.000	4.000	4.000	=	
<b>Arveja amarilla seca importada</b>						Sincelejo (Sucre)	4.000	5.000	4.375	++	
Bucaramanga, Centroabastos	1.500	1.600	1.533	-		Valledupar, Mercado Nuevo	3.000	4.000	3.333	=	
Bucaramanga, Mercados del centro	1.620	1.680	1.653	=		<b>Frijol calima</b>					
Cúcuta, Cenabastos	1.600	1.800	1.700	-		Bucaramanga, Centroabastos	3.200	3.200	3.200	=	
Cúcuta, La Nueva Sexta	1.500	1.800	1.633	-		Buenaventura (Valle del Cauca)	2.430	2.560	2.490	=	
Ibagué, Plaza La 21	1.340	1.460	1.413	-		Cali, La Floresta	2.700	2.800	2.750	=	
Pamplona (Norte de Santander)	2.080	2.080	2.080	+		Cali, Santa Helena	2.960	3.120	3.040	+	
<b>Arveja enlatada</b>						Ibagué, Plaza La 21	2.560	2.720	2.640	+	
Barranquilla, Barranquillita	4.224	4.435	4.307	n.d.		Palmira (Valle del Cauca)	3.000	3.240	3.147	-	
Barranquilla, Granabastos	4.193	4.243	4.217	=		Pasto (Nariño)	2.400	2.480	2.427	-	
Medellín, Central						Popayán (Cauca)	3.296	3.408	3.355	=	
Mayorista de Antioquia	4.138	4.813	4.537	=		Tuluá (Valle del Cauca)	2.720	2.800	2.747	=	
Medellín, Coomerca	5.972	6.111	6.068	+		<b>Frijol cargamanto blanco</b>					
Medellín, Placita de Flórez	6.007	6.319	6.192	=		Carmen de Viboral (Antioquia)	6.200	6.300	6.275	+	
Valledupar, Mercado Nuevo	6.111	6.153	6.132	=		Marinilla (Antioquia)	6.100	6.200	6.148	+	
<b>Arveja verde seca importada</b>						Medellín, Central					
Armenia, Mercar	1.978	2.159	2.068	=		Mayorista de Antioquia	6.000	6.500	6.275	+	
Barranquilla, Barranquillita	1.850	2.000	1.910	-		Medellín, Placita de Flórez	5.500	5.800	5.700	+	
Bogotá, D. C., Corabastos	1.800	1.880	1.840	+		Peñol (Antioquia)	6.000	6.150	6.073	-	
Bogotá, D. C., Paloquemao	2.560	2.720	2.640	+		San Vicente (Antioquia)	5.800	6.000	5.911	+	
Bogotá, D. C., Plaza España	2.080	2.400	2.187	-		Sonsón (Antioquia)	5.818	5.909	5.864	+	
Bucaramanga, Centroabastos	1.700	1.800	1.733	-		<b>Frijol cargamanto rojo</b>					
Cali, La Floresta	1.920	2.000	1.973	-		Armenia, Mercar	4.400	4.800	4.600	+	
Cali, Santa Helena	2.080	2.080	2.080	+		Bogotá, D. C., Corabastos	4.400	4.640	4.507	+	
Cartagena, Bazurto	1.600	2.000	1.800	+		Bogotá, D. C., Paloquemao	4.800	5.200	4.980	+	
Cúcuta, Cenabastos	1.670	2.100	1.823	-		Bogotá, D. C., Plaza España	4.800	5.200	4.900	++	
Cúcuta, La Nueva Sexta	1.600	1.900	1.733	-		Ibagué, Plaza La 21	3.600	3.600	3.600	+	
Manizales (Caldas)	2.044	2.379	2.174	=		Manizales (Caldas)	5.727	5.947	5.874	+++	
Medellín, Central						Marinilla (Antioquia)	5.000	5.150	5.075	+	
Mayorista de Antioquia	1.880	2.800	2.150	=		Medellín, Central					
Medellín, Coomerca	2.880	3.040	2.980	=		Mayorista de Antioquia	5.000	5.200	5.050	-	
Medellín, Placita de Flórez	2.000	2.800	2.400	=		Medellín, Placita de Flórez	5.200	5.300	5.267	+	
Palmira (Valle del Cauca)	1.800	2.000	1.900	=		Pereira, Mercasa	4.554	5.170	4.908	+++	
Pasto (Nariño)	1.840	2.000	1.920	-		Sincelejo (Sucre)	6.000	7.000	6.500	+	
Popayán (Cauca)	1.920	2.000	1.973	-		Tunja (Boyacá)	3.600	3.680	3.640	+	
Tuluá (Valle del Cauca)	1.760	2.000	1.870	-		<b>Frijol enlatado</b>					
Tunja (Boyacá)	2.200	2.200	2.200	+		Medellín, Central					
Valledupar, Mercado Nuevo	2.500	2.600	2.533	=		Mayorista de Antioquia	5.672	7.478	6.606	=	
Villavicencio, CAV	2.043	2.348	2.185	=		Medellín, Placita de Flórez	6.185	6.466	6.288	-	
<b>Cuchuco de cebada</b>						<b>Frijol nima calima</b>					
Bucaramanga, Centroabastos	1.600	1.760	1.653	-		Armenia, Mercar	2.720	2.800	2.760	=	
Bucaramanga, Mercados del centro	1.536	1.760	1.632	-		Bogotá, D. C., Corabastos	2.848	2.912	2.880	+	
Ibagué, Plaza La 21	2.160	2.512	2.333	+		Bogotá, D. C., Paloquemao	3.520	3.600	3.540	-	
<b>Cuchuco de maíz</b>						Bogotá, D. C., Plaza España	2.960	3.360	3.140	-	
Bucaramanga, Centroabastos	1.880	1.920	1.907	=		Manizales (Caldas)	3.260	3.965	3.618	++	
Bucaramanga, Mercados del centro	1.600	1.840	1.707	-		Medellín, Central					
Cali, La Floresta	960	1.040	987	=		Mayorista de Antioquia	3.000	3.200	3.075	+	
Cali, Santa Helena	1.120	1.200	1.147	=		Neiva, Surabastos	2.560	2.640	2.620	-	
Cartago (Valle del Cauca)	1.040	1.136	1.088	-		<b>Frijol palomito importado</b>					
Ibagué, Plaza La 21	1.440	1.440	1.440	=		Barranquilla, Barranquillita	3.780	3.850	3.808	+	
Montería (Córdoba)	1.000	1.060	1.033	+		Barranquilla, Granabastos	3.710	3.800	3.754	+	
Popayán (Cauca)	912	928	920	+		Cartagena, Bazurto	3.500	3.800	3.625	=	
Sincelejo (Sucre)	1.000	1.400	1.100	-		<b>Frijol radical</b>					
Tuluá (Valle del Cauca)	880	960	940	=		Bogotá, D. C., Corabastos	2.560	2.720	2.640	-	
<b>Frijol bolón</b>						Bogotá, D. C., Paloquemao	3.520	3.600	3.547	-	
Armenia, Mercar	4.560	4.800	4.680	+		Bucaramanga, Centroabastos	3.200	3.200	3.200	-	
Bogotá, D. C., Corabastos	4.240	4.480	4.347	+		Bucaramanga, Mercados del centro	3.400	3.560	3.480	=	
Bogotá, D. C., Plaza España	4.480	4.800	4.680	+		Cartago (Valle del Cauca)	4.000	4.400	4.200	+	
Bucaramanga, Centroabastos	4.400	4.800	4.667	+		Manizales (Caldas)	3.524	3.965	3.744	+++	
Bucaramanga, Mercados del centro	5.200	5.200	5.200	++		Medellín, Central					
Cali, Santa Helena	3.840	4.000	3.947	+		Mayorista de Antioquia	3.000	3.100	3.025	+	
Cali, Siloé	4.960	4.960	4.960	=		Pereira, Mercasa	2.821	2.821	2.821	+	
Cartago (Valle del Cauca)	4.400	4.800	4.600	+		<b>Frijol uribe rosado</b>					
Cúcuta, Cenabastos	4.500	6.000	5.167	+		Cartago (Valle del Cauca)	3.600	4.000	3.800	++	
Palmira (Valle del Cauca)	3.600	3.920	3.760	=		Pereira, Mercasa	2.922	3.500	3.204	++	
Pasto (Nariño)	3.200	3.280	3.227	-		<b>Frijol Zaragoza</b>					
Pereira, Mercasa	4.500	4.620	4.558	++		Barranquilla, Barranquillita	6.300	6.600	6.450	++	
Popayán (Cauca)	3.440	3.600	3.547	=							
Tuluá (Valle del Cauca)	4.160	4.400	4.307	=							
Tunja (Boyacá)	4.000	4.480	4.213	++							
Villavicencio, CAV	4.160	4.400	4.300	+							

**Cuadro 4. Mercados mayoristas. Precios de venta de granos y cereales (conclusión)  
2014 (1 al 7 de noviembre)**

Productos y mercados	Pesos por kilogramo			Tendencia	Productos y mercados	Pesos por kilogramo			Tendencia
	Mínimo	Máximo	Medio			Mínimo	Máximo	Medio	
<b>Frijol Zaragoza (continuación)</b>					<b>Maíz amarillo cáscara (continuación)</b>				
Barranquilla, Granabastos	6.960	7.050	7.010	+++	Tuluá (Valle del Cauca)	880	900	893	=
Cartagena, Bazaruto	6.500	7.000	6.725	+	Valledupar, Mercado Nuevo	900	900	900	-
Cúcuta, Cenabastos	6.800	7.500	7.100	=	<b>Maíz amarillo cáscara importado</b>				
Cúcuta, La Nueva Sexta	6.500	7.000	6.667	-	Medellín, Central				
Montería (Córdoba)	6.500	7.000	6.700	++	Mayorista de Antioquia	730	760	750	-
Sincelejo (Sucre)	6.200	7.000	6.667	-	<b>Maíz amarillo trillado</b>				
Valledupar, Mercado Nuevo	5.000	6.000	5.667	+	Armenia, Mercar	880	920	900	+
<b>Garbanzo importado</b>					Armenia, Mercar	950	1.000	972	-
Armenia, Mercar	2.894	3.172	3.033	=	Barranquilla, Barranquillita	1.070	1.100	1.085	=
Bogotá, D. C., Corabastos	3.200	3.400	3.320	+	Barranquilla, Granabastos	1.200	1.240	1.220	=
Bogotá, D. C., Paloquemao	3.840	4.000	3.960	+	Cali, La Floresta	1.240	1.260	1.250	=
Bogotá, D. C., Plaza España	3.520	3.840	3.640	-	Cali, Siloé	1.240	1.260	1.250	=
Bucaramanga, Centroabastos	2.800	2.800	2.800	=	Cartagena, Bazaruto	1.175	1.250	1.225	-
Bucaramanga, Mercados del centro	2.600	2.600	2.600	=	Medellín, Central				
Cartago (Valle del Cauca)	2.416	2.800	2.608	+	Mayorista de Antioquia	1.100	1.150	1.133	=
Cúcuta, Cenabastos	3.208	3.800	3.536	=	Medellín, Coomerca	1.250	1.300	1.288	=
Cúcuta, La Nueva Sexta	3.333	3.500	3.417	+	Medellín, Placita de Flórez	1.400	1.400	1.400	=
Medellín, Central					Montería (Córdoba)	940	960	953	-
Mayorista de Antioquia	2.400	3.840	2.900	=	Palmira (Valle del Cauca)	1.080	1.100	1.093	=
Medellín, Coomerca	4.000	4.080	4.060	=	Pereira, Mercasa	890	1.080	987	+
Medellín, Placita de Flórez	2.400	4.080	3.240	=	Sincelejo (Sucre)	956	1.000	967	+
Neiva, Surabastos	2.800	2.880	2.840	=	Tuluá (Valle del Cauca)	1.040	1.080	1.060	=
Pamplona (Norte de Santander)	2.640	2.640	2.640	+	Tunja (Boyacá)	800	880	837	=
Pereira, Mercasa	2.400	3.080	2.740	=	<b>Maíz blanco cáscara</b>				
Tunja (Boyacá)	3.200	3.300	3.233	+	Medellín, Central				
Villavicencio, CAV	2.200	2.720	2.560	-	Mayorista de Antioquia	920	940	933	+
<b>Lenteja importada</b>					San Vicente (Antioquia)	950	1.000	982	-
Armenia, Mercar	2.665	2.731	2.698	=	Tunja (Boyacá)	1.360	1.440	1.413	+++
Barranquilla, Barranquillita	2.500	2.650	2.575	+	<b>Maíz blanco reтрillado</b>				
Barranquilla, Granabastos	2.530	2.590	2.558	+	Cartago (Valle del Cauca)	1.200	1.230	1.215	+
Bogotá, D. C., Corabastos	2.400	2.480	2.440	+	<b>Maíz blanco trillado</b>				
Bogotá, D. C., Plaza España	2.400	2.560	2.512	+	Armenia, Mercar	1.060	1.120	1.093	+
Bucaramanga, Centroabastos	2.400	2.600	2.500	+	Barranquilla, Barranquillita	1.175	1.200	1.191	=
Buenaventura (Valle del Cauca)	1.920	2.160	2.053	+	Barranquilla, Granabastos	1.283	1.350	1.324	=
Cali, La Floresta	2.400	2.480	2.440	+	Bogotá, D. C., Corabastos	1.200	1.260	1.233	+
Cali, Santa Helena	2.240	2.400	2.293	+	Bogotá, D. C., Paloquemao	1.440	1.440	1.440	=
Cali, Siloé	2.320	2.320	2.320	=	Bogotá, D. C., Plaza España	1.360	1.440	1.387	-
Cartagena, Bazaruto	2.200	2.400	2.300	-	Cali, La Floresta	1.200	1.240	1.227	=
Cartago (Valle del Cauca)	2.360	2.400	2.380	+	Cali, Santa Helena	1.200	1.240	1.220	+
Cúcuta, La Nueva Sexta	2.458	2.792	2.583	-	Cúcuta, Cenabastos	1.348	1.700	1.536	+
Ibagué, Plaza La 21	2.290	2.540	2.383	+	Cúcuta, La Nueva Sexta	1.417	1.500	1.472	=
Manizales (Caldas)	2.555	2.863	2.731	=	Manizales (Caldas)	1.120	1.200	1.147	=
Medellín, Central					Medellín, Central				
Mayorista de Antioquia	2.560	3.200	2.740	-	Mayorista de Antioquia	1.100	1.100	1.100	+
Medellín, Coomerca	2.880	2.960	2.930	+	Medellín, Coomerca	1.300	1.300	1.300	=
Medellín, Placita de Flórez	2.000	2.800	2.400	-	Medellín, Placita de Flórez	1.400	1.400	1.400	=
Montería (Córdoba)	2.560	2.600	2.587	+	Medellín, Placita de Flórez				
Palmira (Valle del Cauca)	2.400	2.440	2.413	=	Montería (Córdoba)	800	900	833	+
Pamplona (Norte de Santander)	2.560	2.640	2.600	+	Neiva, Surabastos	976	1.008	996	+
Pasto (Nariño)	1.920	2.400	2.107	=	Palmira (Valle del Cauca)	1.080	1.100	1.093	=
Popayán (Cauca)	1.720	1.920	1.792	+	Popayán (Cauca)	1.150	1.160	1.157	=
Sincelejo (Sucre)	2.600	2.800	2.650	+	Tuluá (Valle del Cauca)	1.120	1.200	1.153	=
Tuluá (Valle del Cauca)	2.400	2.640	2.560	=	Valledupar, Mercado Nuevo	1.200	1.200	1.200	-
Tunja (Boyacá)	2.500	2.600	2.567	=	Villavicencio, CAV	1.280	1.360	1.320	=
Valledupar, Mercado Nuevo	2.500	3.000	2.833	=	<b>Maíz enlatado</b>				
Villavicencio, CAV	2.609	2.826	2.728	+	Medellín, Central				
<b>Maíz amarillo cáscara</b>					Mayorista de Antioquia	7.041	9.681	8.410	=
Bogotá, D. C., Corabastos	768	848	795	+	Medellín, Coomerca	5.787	5.787	5.787	=
Bogotá, D. C., Paloquemao	1.120	1.120	1.120	+	<b>Maíz pira</b>				
Buenaventura (Valle del Cauca)	860	900	873	=	Bogotá, D. C., Corabastos	1.992	2.184	2.059	-
Cali, Santa Helena	960	980	970	+	Bucaramanga, Centroabastos	1.952	2.048	2.000	=
Cartagena, Bazaruto	760	760	760	+	Bucaramanga, Mercados del centro	2.381	2.548	2.464	-
Cartago (Valle del Cauca)	850	900	875	-	Cúcuta, Cenabastos	1.948	2.200	2.089	-
Manizales (Caldas)	920	960	936	=	Cúcuta, La Nueva Sexta	2.080	2.400	2.227	++
Medellín, Central					Medellín, Central				
Mayorista de Antioquia	980	1.000	993	=	Mayorista de Antioquia	2.040	2.800	2.370	=
Medellín, Coomerca	1.000	1.000	1.000	=	Medellín, Coomerca	2.880	2.960	2.900	=
Medellín, Placita de Flórez	1.000	1.000	1.000	=	Medellín, Placita de Flórez	2.240	2.800	2.520	=
Neiva, Surabastos	832	864	852	+	Montería (Córdoba)	2.000	2.000	2.000	--
Pasto (Nariño)	750	775	767	=	Villavicencio, CAV	2.391	2.609	2.554	=
Sincelejo (Sucre)	756	844	800	+					
Sonsón (Antioquia)	850	900	883	++					

Tendencias:  
 (---) Variación mayor al -20 %  
 (--) Variación entre -10 % y -20 %  
 (-) Variación entre 0 % y -10 %

(=) Variación igual a 0 %  
 (+) Variación entre 0 % y 10 %  
 (+ +) Variación entre 10 % y 20 %  
 (+++) Variación mayor al 20 %  
 (n.d.) No determinado

**Cuadro 5. Mercados mayoristas. Precios de venta de huevos y lácteos  
2014 (1 al 7 de noviembre)**

Productos y mercados	Pesos por kilogramo				Tenden- cia	Productos y mercados	Pesos por kilogramo				Tenden- cia
	Mínimo	Máximo	Medio	Precios			Mínimo	Máximo	Medio	Precios	
<b>Huevo blanco A</b>						<b>Huevo rojo B</b>					
Buenaventura (Valle del Cauca)	300	310	306		-	Armenia, Mercar	240	240	240		=
Cartago (Valle del Cauca)	250	253	252		=	Barranquilla, Barranquillita	245	255	250		++
Manizales (Caldas)	250	260	253		+	Barranquilla, Granabastos	265	265	265		+++
Medellín, Central						Bogotá, D. C., Corabastos	255	260	259		+
Mayorista de Antioquia	260	265	263		+	Bogotá, D. C., Paloquemao	260	270	268		+
Medellín, Coomerca	250	260	257		=	Bucaramanga, Centroabastos	253	260	257		+
Medellín, Placita de Flórez	260	260	260		=	Cúcuta, Cenabastos	235	235	235		+
Pereira, La 41	250	250	250		=	Ibagué, Plaza La 21	250	267	259		+
						Medellín, Central					
<b>Huevo blanco AA</b>						<b>Huevo rojo extra</b>					
Cartago (Valle del Cauca)	260	263	262		=	Armenia, Mercar	270	290	280		=
Manizales (Caldas)	260	270	263		+	Bogotá, D. C., Corabastos	290	300	296		+
Medellín, Central						Bogotá, D. C., Paloquemao	300	320	315		-
Mayorista de Antioquia	270	275	271		+	Bucaramanga, Centroabastos	276	283	280		=
Medellín, Coomerca	260	265	263		=	Cali, Galería Alameda	260	283	272		=
Medellín, Placita de Flórez	265	270	268		=	Cúcuta, Cenabastos	265	265	265		+
Pereira, La 41	267	267	267		+	Ibagué, Plaza La 21	267	300	283		-
						Medellín, Central					
<b>Huevo blanco B</b>						<b>Leche en polvo</b>					
Cartago (Valle del Cauca)	237	240	238		=	Armenia, Mercar	15.250	19.722	16.661		=
Manizales (Caldas)	240	250	245		+	Barranquilla, Barranquillita	17.361	18.255	17.641		+
Medellín, Central						Barranquilla, Granabastos	17.769	17.951	17.869		+
Mayorista de Antioquia	250	250	250		=	Bogotá, D. C., Corabastos	18.229	18.663	18.461		+
Pereira, La 41	240	240	240		=	Bucaramanga, Centroabastos	18.056	19.444	18.631		+
						Bucaramanga, Mercados del centro	17.917	18.611	18.150		+
<b>Huevo blanco extra</b>						<b>Queso campesino</b>					
Cali, Santa Helena	260	267	263		+	Armenia, Mercar	9.000	10.000	9.500		=
Cartago (Valle del Cauca)	267	270	268		-	Bogotá, D. C., Corabastos	6.800	7.000	6.900		-
Manizales (Caldas)	267	280	272		+	Bogotá, D. C., Paloquemao	7.000	7.800	7.200		-
Medellín, Central						Bogotá, D. C., Plaza Las Flores	7.000	7.000	6.800		-
Mayorista de Antioquia	280	285	281		+	Bucaramanga, Mercados del centro	8.000	9.000	8.333		--
Medellín, Coomerca	270	280	277		=	Cali, Galería Alameda	9.000	10.000	9.400		=
Medellín, Placita de Flórez	280	280	280		=	Cali, La Floresta	9.000	9.000	9.000		=
Pereira, La 41	283	283	283		+	Cali, Santa Helena	9.000	9.000	9.000		=
						Cali, Siloé	7.200	8.000	7.600		=
<b>Huevo rojo A</b>						<b>Queso Caquetá</b>					
Armenia, Mercar	245	250	248		=	Buenaventura (Valle del Cauca)	9.600	10.000	9.800		=
Barranquilla, Barranquillita	255	265	260		++	Cali, Galería Alameda	9.000	9.500	9.250		=
Barranquilla, Granabastos	270	275	273		+++						
Bogotá, D. C., Corabastos	265	270	269		-						
Bogotá, D. C., Paloquemao	270	280	278		=						
Bucaramanga, Centroabastos	260	265	263		+						
Cali, La Floresta	217	233	225		=						
Cúcuta, Cenabastos	240	247	244		+						
Ibagué, Plaza La 21	263	283	272		+						
Medellín, Central											
Mayorista de Antioquia	260	265	263		+						
Medellín, Coomerca	250	260	257		=						
Medellín, Placita de Flórez	260	260	260		=						
Montería (Córdoba)	283	283	283		+						
Neiva, Surabastos	270	276	272		+						
Pamplona (Norte de Santander)	236	236	236		+						
Pasto (Nariño)	253	260	256		+						
Popayán (Cauca)	200	200	200		=						
Tuluá (Valle del Cauca)	243	250	248		=						
Valledupar, Mercado Nuevo	273	277	275		-						
Villavicencio, CAV	254	270	263		-						

**Cuadro 5. Mercados mayoristas. Precios de venta de huevos y lácteos (conclusión)  
2014 (1 al 7 de noviembre)**

Productos y mercados	Pesos por kilogramo				Tenden- cia	Productos y mercados	Pesos por kilogramo				Tenden- cia
	Mínimo	Máximo	Medio				Mínimo	Máximo	Medio		
<b>Queso Caquetá (continuación)</b>						<b>Queso cuajada (continuación)</b>					
Cali, La Floresta	8.000	8.400	8.200	=		Bogotá, D. C., Plaza Las Flores	7.000	7.000	6.867	-	
Cali, Santa Helena	9.000	9.200	9.133	+		Bucaramanga, Mercados del centro	9.000	9.000	9.000	=	
Cali, Siloé	8.400	8.600	8.500	=		Buenaventura (Valle del Cauca)	6.400	6.600	6.533	=	
Palmira (Valle del Cauca)	8.800	8.800	8.800	=		Cali, Galería Alameda	6.000	6.600	6.333	=	
Popayán (Cauca)	8.000	8.000	8.000	=		Cali, La Floresta	6.000	6.000	6.000	=	
Tuluá (Valle del Cauca)	7.800	8.400	8.100	=		Cali, Santa Helena	5.800	6.000	5.933	=	
<b>Queso costeño</b>						Cali, Siloé	6.000	6.000	6.000	=	
Armenia, Mercar	8.000	8.240	8.120	=		Cúcuta, Cenabastos	8.500	9.000	8.750	=	
Barranquilla, Barranquillita	6.800	7.000	6.900	=		Medellín, Central					
Barranquilla, Granabastos	7.200	7.500	7.375	=		Mayorista de Antioquia	7.700	8.400	8.033	=	
Bogotá, D. C., Corabastos	8.400	9.000	8.750	-		Medellín, Coomerca	6.200	6.200	6.200	=	
Bogotá, D. C., Paloquemao	10.000	10.000	10.000	=		Palmira (Valle del Cauca)	6.400	6.400	6.400	=	
Bogotá, D. C., Plaza Las Flores	9.000	9.000	9.000	-		Pereira, La 41	7.000	7.000	7.000	=	
Bucaramanga, Mercados del centro	9.000	10.000	9.333	+		Popayán (Cauca)	6.400	6.600	6.500	=	
Cali, Galería Alameda	8.800	9.500	9.100	=		Tuluá (Valle del Cauca)	5.800	6.400	6.067	=	
Cali, La Floresta	8.000	9.200	8.800	=		Villavicencio, CAV	9.000	9.000	9.000	=	
Cali, Siloé	8.400	8.600	8.500	=		<b>Queso doble crema</b>					
Cartagena, Bazurto	6.800	7.000	6.900	+		Armenia, Mercar	8.600	9.000	8.800	=	
Cúcuta, Cenabastos	8.500	9.500	9.000	=		Bogotá, D. C., Corabastos	8.000	8.400	8.300	=	
Ibagué, Plaza La 21	9.000	9.600	9.300	+		Bogotá, D. C., Paloquemao	8.000	8.400	8.200	+	
Manizales (Caldas)	8.000	8.500	8.233	+		Bogotá, D. C., Plaza Las Flores	8.400	9.200	8.667	=	
Medellín, Central						Bucaramanga, Mercados del centro	10.000	10.000	10.000	=	
Mayorista de Antioquia	8.500	8.500	8.500	+		Buenaventura (Valle del Cauca)	7.400	7.600	7.533	=	
Medellín, Coomerca	8.000	8.000	8.000	=		Cali, Galería Alameda	9.000	10.000	9.467	=	
Medellín, Placita de Flórez	8.000	8.000	8.000	=		Cali, La Floresta	8.400	8.600	8.467	=	
Montería (Córdoba)	7.200	7.800	7.450	-		Cali, Santa Helena	8.500	8.500	8.500	+	
Pereira, La 41	9.000	10.000	9.500	=		Cali, Siloé	8.000	8.400	8.200	=	
Sincelejo (Sucre)	7.000	7.000	7.000	=		Cúcuta, Cenabastos	9.000	9.000	9.000	+	
Valledupar, Mercado Nuevo	7.800	8.000	7.900	+		Ibagué, Plaza La 21	9.000	9.600	9.300	+	
Villavicencio, CAV	9.000	9.000	9.000	-		Medellín, Central					
<b>Queso cuajada</b>						Mayorista de Antioquia	8.000	8.000	8.000	=	
Armenia, Mercar	6.000	6.600	6.350	=		Palmira (Valle del Cauca)	8.800	8.800	8.800	=	
Bogotá, D. C., Corabastos	8.000	8.400	8.100	-		Popayán (Cauca)	8.500	8.800	8.650	=	
Bogotá, D. C., Paloquemao	7.000	7.200	7.100	-		Tuluá (Valle del Cauca)	8.800	8.800	8.800	=	
						Villavicencio, CAV	8.800	8.800	8.800	=	

Tendencias:

(--) Variación mayor al -20 %

(-) Variación entre -10 % y -20 %

(0) Variación entre 0 % y -10 %

(0) Variación igual a 0 %

(+ ) Variación entre 0 % y 10 %

(+ +) Variación entre 10 % y 20 %

(+++) Variación mayor al 20 %

(n.d.) No determinado

**Cuadro 6. Mercados mayoristas. Precios de venta de carnes  
2014 (1 al 7 de noviembre)**

Productos y mercados	Pesos por kilogramo				Tenden- cia	Productos y mercados	Pesos por kilogramo				Tenden- cia
	Mínimo	Máximo	Medio				Mínimo	Máximo	Medio		
<b>Carne de cerdo</b>						<b>Carne de cerdo, brazo sin hueso (continuación)</b>					
<b>Carne de cerdo, brazo con hueso</b>						Pereira, La 41	10.000	11.000	10.500	=	
Armenia, Frigocafé	9.000	9.000	9.000	=		Popayán (Cauca)	10.000	10.000	10.000	=	
Barranquilla, Barranquillita	7.800	8.400	8.100	+		Sincelejo (Sucre)	9.000	9.000	9.000	-	
Bogotá, D. C., Frigorífico Ble Ltda.	8.800	9.200	8.967	-		Tuluá (Valle del Cauca)	9.700	10.000	9.833	=	
Bogotá, D. C., Frigorífico Guadalupe	8.400	9.200	8.817	+		Valledupar, Mercado Nuevo	10.000	12.000	11.000	=	
Bogotá, D. C., Paloquemao	9.000	10.000	9.350	+		Villavicencio, CAV	10.000	11.000	10.250	+	
Cartagena, Bazurto	7.500	7.500	7.500	=		<b>Carne de cerdo, cabeza de lomo</b>					
Cúcuta, Cenabastos	8.500	9.000	8.750	=		Armenia, Frigocafé	9.500	9.500	9.500	=	
Montería (Córdoba)	8.600	9.000	8.867	=		Bogotá, D. C., Frigorífico Ble Ltda.	9.200	9.600	9.367	-	
Sincelejo (Sucre)	7.000	7.000	7.000	=		Bogotá, D. C., Frigorífico Guadalupe	9.400	9.800	9.583	+	
Valledupar, Mercado Nuevo	8.000	9.000	8.500	=		Bogotá, D. C., Paloquemao	10.000	11.000	10.250	+	
<b>Carne de cerdo, brazo sin hueso</b>						Cúcuta, Cenabastos	9.000	10.000	9.500	-	
Armenia, Frigocafé	10.000	10.000	10.000	=		Cúcuta, La Nueva Sexta	8.500	8.500	8.500	=	
Barranquilla, Barranquillita	10.400	10.400	10.400	=		Ibagué, Frigorífico Carlina	10.600	10.600	10.600	=	
Bogotá, D. C., Frigorífico Ble Ltda.	9.200	9.600	9.367	-		Ibagué, Plaza La 21	10.000	11.000	10.333	-	
Bogotá, D. C., Frigorífico Guadalupe	9.400	9.800	9.583	+		Villavicencio, CAV	10.000	11.000	10.250	=	
Bogotá, D. C., Paloquemao	10.000	10.000	9.800	=		<b>Carne de cerdo, costilla</b>					
Buenaventura (Valle del Cauca)	11.000	11.000	11.000	=		Armenia, Frigocafé	10.000	10.000	10.000	=	
Cali, Santa Helena	9.500	9.600	9.550	+		Barranquilla, Barranquillita	7.800	8.400	8.100	=	
Cartagena, Bazurto	10.500	10.500	10.500	=		Bogotá, D. C., Frigorífico Ble Ltda.	10.500	10.600	10.567	-	
Ibagué, Frigorífico Carlina	10.600	10.600	10.600	=		Bogotá, D. C., Frigorífico Guadalupe	10.400	10.800	10.567	=	
Ibagué, Plaza La 21	10.000	11.000	10.333	-		Bogotá, D. C., Paloquemao	11.000	11.000	10.850	+	
Medellín, Central						Buenaventura (Valle del Cauca)	11.000	11.000	11.000	=	
Mayorista de Antioquia	9.000	10.000	9.400	=		Cali, Santa Helena	7.800	8.000	7.867	-	
Montería (Córdoba)	12.000	12.000	12.000	=		Cartagena, Bazurto	8.000	8.000	8.000	=	
Palmira (Valle del Cauca)	9.400	9.400	9.400	=		Cúcuta, Cenabastos	8.500	9.000	8.750	=	
Pasto (Nariño)	9.800	12.000	10.867	-							





**Cuadro 6. Mercados mayoristas. Precios de venta de carnes (continuación)**  
**2014 (1 al 7 de noviembre)**

Productos y mercados	Pesos por kilogramo				Tendencia	Productos y mercados	Pesos por kilogramo				Tendencia
	Mínimo	Máximo	Medio				Mínimo	Máximo	Medio		
<b>Carne de res, bola de brazo (continuación)</b>						<b>Carne de res, cadera (continuación)</b>					
Bogotá, D. C., Paloquemao	9.000	10.000	9.750		+	Cali, Santa Helena	11.700	11.700	11.700		-
Bucaramanga, Frigoríficos	12.800	12.800	12.800		=	Cartagena, Bazurto	11.800	12.300	11.975		+
Buenaventura (Valle del Cauca)	12.000	12.000	12.000		=	Cartagena, Frigorífico Candelaria	11.550	11.550	11.550		=
Cali, Santa Helena	11.500	11.700	11.567		+	Cúcuta, Cenabastos	10.000	10.000	10.000		+
Cartagena, Bazurto	11.000	12.000	11.650		=	Ibagué, Frigorífico Carlima	12.000	12.000	12.000		=
Cartagena, Frigorífico Candelaria	11.550	11.550	11.550		=	Ibagué, Plaza La 21	11.000	12.000	11.533		-
Cúcuta, Cenabastos	9.000	10.000	9.667		+	Manizales (Caldas)	10.500	12.000	11.000		=
Cúcuta, La Nueva Sexta	7.500	9.000	8.167		=	Medellín, Central					
Ibagué, Frigorífico Carlima	12.000	12.000	12.000		=	Mayorista de Antioquia	11.600	14.000	12.400		=
Ibagué, Plaza La 21	10.000	11.000	10.333		-	Medellín, Coomerca	14.000	14.700	14.300		=
Medellín, Central						Montería (Córdoba)	12.000	12.000	12.000		=
Mayorista de Antioquia	10.300	13.500	11.700		=	Montería, Frigosinú	13.500	13.500	13.500		=
Montería (Córdoba)	12.000	12.000	12.000		=	Palmira (Valle del Cauca)	11.400	11.400	11.400		=
Montería, Frigosinú	10.650	10.650	10.650		=	Pasto (Nariño)	11.000	12.000	11.500		=
Palmira (Valle del Cauca)	12.000	12.000	12.000		=	Pereira, La 41	12.500	12.500	12.500		=
Pasto (Nariño)	11.000	12.000	11.333		=	Popayán (Cauca)	10.000	10.000	10.000		=
Pereira, La 41	12.500	12.500	12.500		=	Sincelejo (Sucre)	10.000	12.000	11.250		-
Popayán (Cauca)	10.000	10.000	10.000		=	Tuluá (Valle del Cauca)	12.000	12.800	12.533		=
Sincelejo (Sucre)	11.000	11.000	11.000		=	Valledupar, Mercado Nuevo	12.000	12.000	12.000		=
Tuluá (Valle del Cauca)	12.000	12.900	12.450		=	Villavicencio, CAV	10.500	11.000	10.875		=
Valledupar, Mercado Nuevo	12.000	12.000	12.000		=						
<b>Carne de res, bola de pierna</b>						<b>Carne de res, centro de pierna</b>					
Barranquilla, Barranquillita	11.800	12.000	11.900		=	Armenia, Frigocafé	12.500	12.500	12.500		=
Barranquilla, Granabastos	12.000	12.500	12.300		=	Barranquilla, Barranquillita	10.800	10.800	10.800		=
Bogotá, D. C., Frigorífico Ble Ltda.	10.500	10.600	10.588		-	Barranquilla, Granabastos	12.200	12.400	12.333		=
Bogotá, D. C., Frigorífico Guadalupe	10.600	10.800	10.704		+	Bogotá, D. C., Frigorífico Ble Ltda.	10.500	10.600	10.588		-
Bogotá, D. C., Paloquemao	11.000	12.000	11.550		+	Bogotá, D. C., Frigorífico Guadalupe	10.600	10.800	10.704		+
Bucaramanga, Frigoríficos	14.600	14.600	14.600		=	Bogotá, D. C., Paloquemao	11.000	12.000	11.550		+
Buenaventura (Valle del Cauca)	12.000	12.000	12.000		=	Bucaramanga, Frigoríficos	14.600	14.600	14.600		=
Cali, Santa Helena	12.000	12.000	12.000		+	Cartagena, Bazurto	12.300	12.300	12.300		=
Cartagena, Bazurto	11.800	12.300	11.975		+	Cartagena, Frigorífico Candelaria	11.550	11.550	11.550		=
Cúcuta, Cenabastos	9.000	10.000	9.667		-	Cúcuta, Cenabastos	9.000	10.000	9.667		=
Cúcuta, La Nueva Sexta	9.000	10.000	9.333		+	Cúcuta, La Nueva Sexta	9.000	11.000	9.667		+
Ibagué, Frigorífico Carlima	12.000	12.000	12.000		=	Ibagué, Frigorífico Carlima	12.000	12.000	12.000		=
Ibagué, Plaza La 21	11.000	12.000	11.533		+	Ibagué, Plaza La 21	11.000	12.000	11.533		-
Medellín, Central						Medellín, Central					
Mayorista de Antioquia	11.600	13.000	12.100		+	Mayorista de Antioquia	11.600	14.600	12.550		=
Medellín, Coomerca	14.000	14.200	14.050		=	Medellín, Coomerca	13.100	14.000	13.550		=
Montería (Córdoba)	12.000	12.000	12.000		=	Montería (Córdoba)	12.000	12.000	12.000		=
Neiva, Surabastos	11.000	11.000	11.000		=	Montería, Frigosinú	13.500	13.500	13.500		=
Palmira (Valle del Cauca)	12.000	12.000	12.000		=	Pereira, La 41	12.500	13.000	12.750		=
Pasto (Nariño)	11.000	12.000	11.333		=	Sincelejo (Sucre)	12.000	12.000	12.000		+
Pereira, La 41	12.500	12.500	12.500		=	Valledupar, Mercado Nuevo	12.000	12.000	12.000		=
Popayán (Cauca)	10.000	10.000	10.000		=	Villavicencio, CAV	10.500	11.000	10.875		=
Sincelejo (Sucre)	12.000	12.000	12.000		+						
Tuluá (Valle del Cauca)	12.000	12.900	12.567		=	<b>Carne de res, chatas</b>					
Valledupar, Mercado Nuevo	12.000	12.000	12.000		=	Armenia, Frigocafé	13.500	13.500	13.500		=
Villavicencio, CAV	10.500	11.000	10.875		=	Barranquilla, Barranquillita	12.800	13.000	12.900		=
						Barranquilla, Granabastos	13.800	14.000	13.933		=
						Bogotá, D. C., Frigorífico Ble Ltda.	13.000	13.200	13.142		+
						Bogotá, D. C., Frigorífico Guadalupe	12.800	13.000	12.883		-
						Bogotá, D. C., Paloquemao	14.000	15.000	14.500		+
						Bucaramanga, Frigoríficos	19.600	19.600	19.600		=
						Buenaventura (Valle del Cauca)	13.000	13.000	13.000		=
						Cali, Santa Helena	12.700	12.800	12.767		+
						Cartagena, Bazurto	11.800	12.500	12.150		=
						Cartagena, Frigorífico Candelaria	11.550	11.550	11.550		=
						Cúcuta, Cenabastos	11.000	12.000	11.667		-
						Cúcuta, La Nueva Sexta	10.000	12.000	11.000		=
						Ibagué, Frigorífico Carlima	15.000	15.000	15.000		=
						Ibagué, Plaza La 21	13.000	15.000	13.667		-
						Medellín, Central					
						Mayorista de Antioquia	16.000	17.000	16.500		-
						Medellín, Coomerca	17.000	19.900	18.250		=
						Montería (Córdoba)	12.000	12.000	12.000		=
						Montería, Frigosinú	19.000	19.000	19.000		=
						Palmira (Valle del Cauca)	13.000	13.000	13.000		=
						Pasto (Nariño)	12.000	13.000	12.433		=
						Pereira, La 41	14.000	14.000	14.000		=
						Popayán (Cauca)	9.000	9.000	9.000		=
						Sincelejo (Sucre)	11.000	12.000	11.500		+
						Tuluá (Valle del Cauca)	14.400	14.400	14.400		=
						Valledupar, Mercado Nuevo	13.000	14.000	13.500		=
						Villavicencio, CAV	12.000	12.000	12.000		=
						<b>Carne de res, cogote</b>					
						Armenia, Frigocafé	8.000	8.000	8.000		=
						Bogotá, D. C., Frigorífico Ble Ltda.	7.600	7.800	7.667		-
						Bogotá, D. C., Frigorífico Guadalupe	7.000	7.400	7.292		+
						Bogotá, D. C., Paloquemao	8.000	8.000	8.000		-
						Bucaramanga, Frigoríficos	9.800	9.800	9.800		=
						Cartagena, Frigorífico Candelaria	10.350	10.350	10.350		=





**Cuadro 6. Mercados mayoristas. Precios de venta de carnes (conclusión)  
2014 (1 al 7 de noviembre)**

Productos y mercados	Pesos por kilogramo				Tenden- cia	Productos y mercados	Pesos por kilogramo				Tenden- cia
	Precios			Tenden- cia			Precios			Tenden- cia	
	Mínimo	Máximo	Medio				Mínimo	Máximo	Medio		
<b>Alas de pollo sin costillar (continuación)</b>						<b>Pierna perril con rabadilla (continuación)</b>					
Medellín, Coomerca	4.000	4.200	4.100	-		Palmira (Valle del Cauca)	5.000	5.000	4.600	=	
Neiva, Surabastos	4.000	4.000	3.850	-		Pasto (Nariño)	4.000	4.000	3.867	=	
<b>Menudencias de pollo</b>						Sincedejo (Sucre)	4.000	4.000	4.000	-	
Armenia, Mercar	1.000	1.000	1.400	=		Tuluá (Valle del Cauca)	5.000	5.000	4.733	=	
Bogotá, D. C., Frigorífico Ble Ltda.	600	600	600	-		Valledupar, Mercado Nuevo	3.200	3.200	3.200	=	
Bogotá, D. C., Frigorífico Guadalupe	500	500	500	=		Villavicencio, CAV	5.000	5.200	5.150	=	
Cúcuta, Cenabastos	440	500	463	=		<b>Pierna perril sin rabadilla</b>					
Ibagué, Frigorífico Carlina	1.200	1.200	1.200	=		Bogotá, D. C., Corabastos	5.400	6.000	5.733	=	
Ibagué, Plaza La 21	1.000	1.000	1.000	---		Bogotá, D. C., Frigorífico Ble Ltda.	6.200	6.600	6.425	+	
Montería (Córdoba)	1.100	1.200	1.167	=		Bogotá, D. C., Frigorífico Guadalupe	5.400	6.000	5.750	+	
Neiva, Surabastos	1.000	1.000	1.000	=		Bogotá, D. C., Paloquemao	6.000	7.000	6.700	+	
Pasto (Nariño)	1.000	1.000	1.000	=		Bucaramanga, Frigoríficos	5.300	6.300	5.800	+	
Popayán (Cauca)	1.000	1.000	900	=		Cúcuta, Cenabastos	5.100	5.800	5.450	=	
Villavicencio, CAV	1.100	1.200	1.175	=		Neiva, Surabastos	5.000	5.000	4.700	+	
<b>Muslos de pollo con rabadilla</b>						<b>Piernas de pollo</b>					
Valledupar, Mercado Nuevo	3.200	3.200	3.200	=		Armenia, Mercar	6.000	6.000	6.267	=	
<b>Muslos de pollo sin rabadilla</b>						Bogotá, D. C., Corabastos	6.400	6.600	6.533	-	
Bogotá, D. C., Corabastos	5.400	6.000	5.667	=		Bogotá, D. C., Frigorífico Ble Ltda.	7.400	7.600	7.550	-	
Bogotá, D. C., Frigorífico Ble Ltda.	5.400	6.000	5.650	-		Bogotá, D. C., Frigorífico Guadalupe	5.400	6.200	5.767	-	
Bogotá, D. C., Frigorífico Guadalupe	4.600	5.200	4.833	-		Bogotá, D. C., Paloquemao	7.000	8.000	7.400	-	
Bogotá, D. C., Paloquemao	6.000	6.000	6.300	+		Bucaramanga, Frigoríficos	5.200	7.150	6.217	+	
Bucaramanga, Frigoríficos	4.800	6.500	5.733	=		Cartagena, Bazurto	6.700	6.820	6.773	+	
Medellín, Central						Cúcuta, Cenabastos	6.500	6.800	6.700	-	
Mayorista de Antioquia	6.000	6.500	6.350	=		Medellín, Central					
<b>Pechuga de pollo</b>						Mayorista de Antioquia	5.800	6.800	6.350	=	
Armenia, Mercar	7.000	7.000	6.900	=		Medellín, Coomerca	5.000	5.200	5.100	=	
Barranquilla, Barranquillita	6.700	7.000	6.825	+		Montería (Córdoba)	6.000	6.200	6.133	=	
Barranquilla, Granabastos	7.000	7.200	7.100	+		Palmira (Valle del Cauca)	6.000	6.000	6.000	=	
Bogotá, D. C., Corabastos	6.600	6.800	6.667	-		Pasto (Nariño)	4.000	5.000	4.533	=	
Bogotá, D. C., Frigorífico Ble Ltda.	7.600	7.800	7.650	-		Popayán (Cauca)	6.000	6.000	5.600	=	
Bogotá, D. C., Frigorífico Guadalupe	6.600	7.000	6.817	+		Tuluá (Valle del Cauca)	6.000	7.000	6.200	=	
Bogotá, D. C., Paloquemao	8.000	8.000	8.150	-		Valledupar, Mercado Nuevo	6.800	6.800	6.800	+	
Bucaramanga, Frigoríficos	6.500	7.300	6.867	=		<b>Pollo entero congelado sin vísceras</b>					
Buenaventura (Valle del Cauca)	6.800	7.000	6.867	-		Barranquilla, Barranquillita	4.100	4.200	4.150	-	
Cali, Galería Alameda	6.000	7.000	6.700	+		Barranquilla, Granabastos	4.300	4.600	4.467	=	
Cali, Santa Helena	7.000	7.000	7.333	+		Bucaramanga, Frigoríficos	4.300	4.900	4.600	=	
Cartagena, Bazurto	6.600	7.000	6.850	+		Cali, Galería Alameda	6.000	6.000	5.600	=	
Cúcuta, Cenabastos	6.600	6.600	6.600	=		Cali, Santa Helena	5.000	5.000	5.200	+	
Ibagué, Frigorífico Carlina	7.700	7.700	7.700	+		Cartagena, Bazurto	4.254	4.550	4.376	-	
Ibagué, Plaza La 21	6.800	7.000	6.900	+		Medellín, Central					
Manizales (Caldas)	7.000	8.000	7.433	=		Mayorista de Antioquia	5.000	5.300	5.125	=	
Medellín, Central						Medellín, Coomerca	4.800	5.000	4.950	=	
Mayorista de Antioquia	7.100	7.700	7.525	=		Montería (Córdoba)	4.200	4.400	4.300	=	
Montería (Córdoba)	6.900	7.000	6.933	=		Pasto (Nariño)	4.000	5.000	4.800	=	
Neiva, Surabastos	7.000	7.000	6.650	-		Popayán (Cauca)	5.000	5.000	5.300	=	
Palmira (Valle del Cauca)	8.000	8.000	7.600	=		Valledupar, Mercado Nuevo	4.200	4.600	4.400	-	
Pasto (Nariño)	8.000	9.000	8.133	=		<b>Pollo entero fresco con vísceras</b>					
Popayán (Cauca)	8.000	8.000	8.200	+		Ibagué, Plaza La 21	5.000	5.000	5.000	=	
Sincedejo (Sucre)	7.200	7.400	7.350	-		Sincedejo (Sucre)	4.800	5.000	4.950	n.d.	
Tuluá (Valle del Cauca)	8.000	8.000	7.867	-		<b>Pollo entero fresco sin vísceras</b>					
Valledupar, Mercado Nuevo	6.200	6.300	6.250	-		Armenia, Mercar	5.000	5.000	5.133	=	
Villavicencio, CAV	7.000	7.400	7.200	+		Bogotá, D. C., Corabastos	5.200	5.600	5.400	-	
<b>Pierna perril con rabadilla</b>						Bogotá, D. C., Frigorífico Ble Ltda.	5.600	6.000	5.800	-	
Armenia, Mercar	4.000	5.000	4.200	=		Bogotá, D. C., Frigorífico Guadalupe	5.000	5.400	5.133	=	
Barranquilla, Barranquillita	3.100	3.200	3.150	-		Bogotá, D. C., Paloquemao	6.000	6.000	6.133	+	
Barranquilla, Granabastos	3.800	4.000	3.867	=		Bucaramanga, Frigoríficos	4.900	5.000	4.950	=	
Bogotá, D. C., Frigorífico Guadalupe	5.000	5.200	5.067	n.d.		Cúcuta, Cenabastos	4.800	4.900	4.850	-	
Bogotá, D. C., Paloquemao	6.000	6.000	5.800	+		Ibagué, Frigorífico Carlina	5.500	5.500	5.500	=	
Bucaramanga, Frigoríficos	3.800	4.700	4.100	=		Ibagué, Plaza La 21	5.200	5.400	5.300	-	
Buenaventura (Valle del Cauca)	4.000	4.000	4.133	-		Palmira (Valle del Cauca)	5.000	5.000	5.400	=	
Cali, Galería Alameda	4.000	4.000	4.300	+		Pasto (Nariño)	4.000	5.000	4.867	=	
Cali, Santa Helena	4.000	4.000	4.300	+		Tuluá (Valle del Cauca)	6.000	6.000	5.900	=	
Cartagena, Bazurto	3.300	4.050	3.688	+		Villavicencio, CAV	5.200	5.400	5.300	+	
Cúcuta, Cenabastos	3.630	3.900	3.777	+		<b>Rabadillas de pollo</b>					
Ibagué, Plaza La 21	4.800	5.000	4.900	-		Bucaramanga, Frigoríficos	850	1.850	1.517	=	
Medellín, Central						Cúcuta, Cenabastos	1.400	2.200	1.867	++	
Mayorista de Antioquia	4.300	4.700	4.500	=		Manizales (Caldas)	2.000	2.000	2.000	=	
Medellín, Coomerca	4.000	4.200	4.050	=		Montería (Córdoba)	1.800	2.200	2.000	=	
Montería (Córdoba)	3.400	3.600	3.467	=							

**Tendencias:**

(--) Variación mayor al -20 %

(-) Variación entre -10 % y -20 %

(0) Variación entre 0 % y -10 %

(0) Variación igual a 0 %

(+/-) Variación entre 0 % y 10 %

(+ +) Variación entre 10 % y 20 %

(+++) Variación mayor al 20 %

(n.d.) No determinado

**Cuadro 7. Mercados mayoristas. Precios de venta de pescados 2014 (1 al 7 de noviembre)**

Productos y mercados	Pesos por kilogramo			
	Mínimo	Máximo	Medio	Tendencia
<b>Almejas con concha</b>				
Cali, Galería Alameda	6.000	8.200	6.550	=
Cali, Santa Helena	7.000	7.500	7.250	+
Medellín, Central				
Mayorista de Antioquia	2.800	5.000	4.267	=
<b>Almejas sin concha</b>				
Cali, Galería Alameda	12.000	14.200	13.100	=
Cali, Santa Helena	9.200	9.500	9.350	+
Medellín, Central				
Mayorista de Antioquia	15.000	16.100	15.533	+
Palmira (Valle del Cauca)	10.000	10.300	10.150	=
<b>Bagre rayado en postas congelado</b>				
Armenia, Mercar	17.000	17.000	17.000	=
Bogotá, D. C., Paloquemao	16.000	17.000	16.250	-
Medellín, Central				
Mayorista de Antioquia	13.000	15.000	13.900	=
Tunja (Boyacá)	14.000	15.000	14.500	=
Villavicencio, CAV	16.000	16.000	16.000	=
<b>Bagre rayado entero congelado</b>				
Bogotá, D. C., Plaza Las Flores	8.800	9.200	8.950	-
Cali, Galería Alameda	16.000	16.400	16.200	=
Cali, Santa Helena	14.000	15.000	14.500	+
Medellín, Central				
Mayorista de Antioquia	11.700	15.000	13.900	=
Palmira (Valle del Cauca)	14.000	16.000	15.000	=
Pereira, La 41	18.000	18.000	18.000	=
Popayán (Cauca)	14.000	14.000	14.000	=
<b>Bagre rayado entero fresco</b>				
Barranquilla, Barranquillita	9.000	10.000	9.500	=
Bogotá, D. C., Paloquemao	16.000	16.000	16.000	-
Bogotá, D. C., Plaza Las Flores	9.600	10.000	9.750	-
Bucaramanga, Centroabastos	10.400	12.000	11.067	+
Cartagena, Bazurto	10.000	10.000	10.000	-
Cúcuta, La Nueva Sexta	8.000	9.000	8.750	+
Ibagué, Plaza La 21	14.000	14.000	14.000	n.d.
La Dorada (Caldas)	10.000	11.000	10.583	+
Montería (Córdoba)	10.000	10.000	10.000	n.d.
Neiva, Surabastos	14.000	14.000	14.000	=
Sincelejo (Sucre)	9.000	9.000	9.000	++
Ubaté (Cundinamarca)	12.000	12.000	12.000	=
Valledupar, Mercado Nuevo	10.000	12.000	11.333	+
<b>Blanquillo entero fresco</b>				
Barranquilla, Barranquillita	8.000	8.000	8.000	=
Bucaramanga, Centroabastos	8.000	8.000	8.000	=
La Dorada (Caldas)	7.000	8.000	7.500	+
Sincelejo (Sucre)	6.000	7.000	6.333	+
Valledupar, Mercado Nuevo	9.000	10.000	9.667	+
<b>Bocachico criollo fresco</b>				
Cúcuta, La Nueva Sexta	6.000	6.000	6.000	n.d.
La Dorada (Caldas)	10.000	10.000	10.000	=
Sincelejo (Sucre)	11.000	12.500	11.833	-
Valledupar, Mercado Nuevo	14.000	16.000	15.000	=
<b>Bocachico importado congelado</b>				
Armenia, Mercar	6.000	7.000	6.500	=
Barranquilla, Barranquillita	6.000	6.000	6.000	=
Bogotá, D. C., Plaza Las Flores	6.000	6.400	6.330	-
Cali, Galería Alameda	7.800	9.000	8.400	-
Cali, Santa Helena	5.800	6.000	5.933	+
Cartagena, Bazurto	6.200	6.200	6.200	+
Cúcuta, La Nueva Sexta	6.500	7.000	6.875	+
Manizales (Caldas)	6.000	8.000	6.667	=
Montería (Córdoba)	7.000	7.400	7.150	+
Palmira (Valle del Cauca)	6.000	6.200	6.100	=
Pereira, La 41	6.000	6.000	6.000	=
Popayán (Cauca)	7.500	7.500	7.500	=
Sincelejo (Sucre)	6.250	6.500	6.417	-
Tuluá (Valle del Cauca)	6.400	7.000	6.700	=
Valledupar, Mercado Nuevo	7.250	7.250	7.250	=
<b>Cachama de cultivo fresca (continuación)</b>				
Bogotá, D. C., Corabastos	10.000	12.000	10.875	-
Bogotá, D. C., Paloquemao	16.000	16.000	16.000	-
Cali, Galería Alameda	10.000	11.200	10.600	=
Cali, Santa Helena	9.000	9.500	9.333	+
Medellín, Central				
Mayorista de Antioquia	9.600	14.000	11.533	=
Palmira (Valle del Cauca)	8.000	9.000	8.500	=
<b>Calamar anillos</b>				
Bogotá, D. C., Corabastos	4.800	6.000	5.325	--
Bogotá, D. C., Paloquemao	7.000	8.000	7.250	--
Cali, Galería Alameda	6.000	7.200	6.550	=
Cali, Santa Helena	5.400	6.000	5.800	+
Palmira (Valle del Cauca)	5.000	6.000	5.500	=
<b>Calamar blanco entero</b>				
Bogotá, D. C., Corabastos	8.000	9.000	8.750	-
Bogotá, D. C., Paloquemao	9.000	10.000	9.150	+
Cali, Galería Alameda	9.000	11.600	10.050	=
Cali, Santa Helena	8.300	8.700	8.500	+
Palmira (Valle del Cauca)	11.200	11.200	11.200	=
<b>Calamar morado entero</b>				
Bogotá, D. C., Corabastos	32.000	35.000	33.250	-
Bogotá, D. C., Paloquemao	28.000	34.000	31.300	=
Cali, Galería Alameda	25.000	28.000	26.500	+
Cali, Santa Helena				
Medellín, Central	29.000	34.000	32.100	+
Mayorista de Antioquia	22.000	26.000	24.000	+
Palmira (Valle del Cauca)	29.000	30.000	29.500	=
Popayán (Cauca)				
<b>Camarón tigre precocido seco</b>				
Bogotá, D. C., Paloquemao	28.000	28.000	28.000	=
Cali, Galería Alameda	24.000	26.000	25.000	=
Cali, Santa Helena	19.000	20.000	19.500	+
Medellín, Central				
Mayorista de Antioquia				
Palmira (Valle del Cauca)				
Popayán (Cauca)				
<b>Camarón titi precocido seco</b>				
Armenia, Mercar	13.000	14.000	13.444	-
Bogotá, D. C., Paloquemao	11.000	12.000	11.500	=
Popayán (Cauca)				
<b>Capaz Magdalena fresco</b>				
La Dorada (Caldas)				
Tunja (Boyacá)				
<b>Cazuela de mariscos (paquete)</b>				
Bogotá, D. C., Corabastos	9.600	10.000	9.900	+
Bogotá, D. C., Paloquemao	10.000	11.000	10.250	--
Medellín, Central				
Mayorista de Antioquia	12.000	19.000	14.867	=
<b>Corvina, filete congelado nacional</b>				
Buenaventura (Valle del Cauca)	16.000	16.000	16.000	=
Cali, Galería Alameda	19.200	26.000	23.400	=
Cali, Santa Helena	20.000	23.000	21.500	+
Palmira (Valle del Cauca)	20.000	20.000	20.000	=
<b>Langostino U12</b>				
Bogotá, D. C., Paloquemao	50.000	56.000	52.000	-
Cali, Galería Alameda	60.000	62.000	61.000	=
Medellín, Central				
Mayorista de Antioquia	48.000	53.000	51.000	-
<b>Langostino 16-20</b>				
Bogotá, D. C., Corabastos	42.000	45.000	43.667	-
Bogotá, D. C., Paloquemao	50.000	52.000	50.500	-
Buenaventura (Valle del Cauca)	40.000	42.000	40.667	=
Cali, Galería Alameda	50.000	55.800	53.267	=
Cali, Santa Helena	47.000	50.000	48.000	+
Medellín, Central				
Mayorista de Antioquia	43.000	48.000	46.333	=
Palmira (Valle del Cauca)	40.000	40.000	40.000	=
<b>Merluza, filete importado</b>				
Armenia, Mercar	8.000	8.000	8.000	=
Bogotá, D. C., Corabastos	7.000	8.000	7.500	--
Bogotá, D. C., Paloquemao	11.000	12.000	11.750	+
Cali, Galería Alameda	8.500	8.800	8.650	+
Cali, Santa Helena	7.400	8.000	7.633	+
Medellín, Central				
Mayorista de Antioquia	7.000	8.500	7.833	=

**Cuadro 7. Mercados mayoristas. Precios de venta de pescados (conclusión)  
2014 (1 al 7 de noviembre)**

Productos y mercados	Pesos por kilogramo				Tenden- cia	Productos y mercados	Pesos por kilogramo				Tenden- cia
	Mínimo	Máximo	Medio	Precios			Mínimo	Máximo	Medio	Precios	
<b>Merluza, filete importado (continuación)</b>						<b>Salmón, filete congelado (continuación)</b>					
Palmira (Valle del Cauca)	7.000	7.000	7.000		=	Cali, Santa Helena	23.000	25.000	24.333		+
<b>Merluza, filete nacional</b>						Palmira (Valle del Cauca)	24.000	26.000	25.000		=
Bogotá, D. C., Corabastos	23.000	24.000	23.500		+	Popayán (Cauca)	25.000	25.000	25.000		=
Bogotá, D. C., Paloquemao	24.000	26.000	25.000		--	<b>Sierra entera congelada</b>					
Cali, Galería Alameda	25.000	26.000	25.500		=	Armenia, Mercar	11.000	12.000	11.400		=
Cali, Santa Helena	18.000	21.000	19.500		+	Bogotá, D. C., Corabastos	10.000	11.500	10.750		+
<b>Mojarra lora entera congelada</b>						Bogotá, D. C., Paloquemao	11.000	12.000	11.750		+
Armenia, Mercar	9.000	9.000	9.000		=	Buenaventura (Valle del Cauca)	7.000	7.000	7.000		=
Barranquilla, Barranquillita	5.500	5.500	5.500		=	Cali, Santa Helena	8.800	9.000	8.867		+
Cartagena, Bazaruto	5.500	6.000	5.667		+	Cartagena, Bazaruto	11.000	12.000	11.600		=
<b>Mojarra lora entera fresca</b>						Medellín, Central					
Barranquilla, Barranquillita	6.000	6.000	6.000		=	Mayorista de Antioquia	11.000	12.500	11.833		=
Cartagena, Bazaruto	5.500	6.000	5.750		++	Palmira (Valle del Cauca)	10.000	11.000	10.500		=
Montería (Córdoba)	6.200	6.400	6.250		+	<b>Tilapia, filete congelado</b>					
Valledupar, Mercado Nuevo	7.000	8.000	7.667		+	Bogotá, D. C., Corabastos	12.000	13.000	12.750		+
Villavicencio, CAV	8.000	8.000	8.000		=	Cali, Galería Alameda	12.000	15.200	13.050		+
<b>Nicuro fresco</b>						Cali, Santa Helena	12.000	13.000	12.500		=
Bogotá, D. C., Plaza Las Flores	4.800	5.200	4.900		-	Medellín, Central					
La Dorada (Caldas)	5.000	5.000	5.000		=	Mayorista de Antioquia	14.000	16.100	15.033		=
Tunja (Boyacá)	7.000	7.000	7.000		+	Palmira (Valle del Cauca)	11.000	14.000	12.500		=
Ubaté (Cundinamarca)	7.000	7.000	7.000		=	Popayán (Cauca)	10.000	10.000	10.000		=
<b>Palmitos de mar</b>						Tuluá (Valle del Cauca)	13.600	14.000	13.800		=
Bogotá, D. C., Corabastos	9.000	10.000	9.500		-	<b>Tilapia, lomitos</b>					
Bogotá, D. C., Paloquemao	10.000	11.000	10.600		-	Medellín, Central					
Cali, Santa Helena	9.500	10.500	9.933		+	Mayorista de Antioquia	5.000	6.000	5.533		=
Medellín, Central						<b>Tilapia roja entera congelada</b>					
Mayorista de Antioquia	8.000	8.600	8.333		=	Barranquilla, Barranquillita	6.000	6.500	6.250		=
Palmira (Valle del Cauca)	8.000	8.000	8.000		=	Cali, Galería Alameda	7.500	9.000	8.100		=
<b>Pargo rojo entero congelado</b>						Cali, Santa Helena	7.500	8.200	7.733		+
Armenia, Mercar	18.000	18.000	18.000		=	Cartagena, Bazaruto	6.500	7.000	6.767		+
Bogotá, D. C., Corabastos	17.000	19.000	18.000		+	Medellín, Central					
Cali, Galería Alameda	16.000	17.200	16.600		=	Mayorista de Antioquia	7.700	8.800	8.300		=
Medellín, Central						Palmira (Valle del Cauca)	7.600	7.600	7.600		=
Mayorista de Antioquia	18.000	23.800	21.567		=	Tuluá (Valle del Cauca)	7.600	8.000	7.800		=
Pereira, La 41	20.000	20.000	20.000		=	<b>Tilapia roja entera fresca</b>					
Tuluá (Valle del Cauca)	10.000	14.000	12.000		=	Barranquilla, Barranquillita	6.500	7.000	6.750		=
<b>Pargo rojo entero fresco</b>						Bogotá, D. C., Paloquemao	8.000	8.000	7.800		-
Valledupar, Mercado Nuevo	18.000	18.000	18.000		=	Bogotá, D. C., Plaza Las Flores	6.000	6.400	6.130		-
<b>Pargo rojo platero</b>						Bucaramanga, Centroabastos	6.800	7.200	6.900		-
Buenaventura (Valle del Cauca)	14.000	14.000	14.000		=	Cartagena, Bazaruto	6.500	7.000	6.775		+
Cali, Galería Alameda	17.000	18.000	17.667		=	Cúcuta, La Nueva Sexta	6.500	7.000	6.875		=
Cali, Santa Helena	15.000	15.800	15.433		+	Neiva, Surabastos	7.000	7.000	7.000		=
Cartagena, Bazaruto	18.800	20.000	19.267		=	Sincelejo (Sucre)	7.000	7.000	7.000		n.d.
Palmira (Valle del Cauca)	15.600	15.600	15.600		=	Tunja (Boyacá)	7.000	7.600	7.200		+
<b>Pescado cabezas</b>						Ubaté (Cundinamarca)	8.000	8.000	8.000		=
Armenia, Mercar	3.000	3.000	2.800		=	Valledupar, Mercado Nuevo	7.000	7.500	7.333		-
Bogotá, D. C., Corabastos	7.000	7.500	7.167		-	<b>Toyo blanco, filete congelado</b>					
Bogotá, D. C., Paloquemao	5.000	6.000	5.500		+	Bogotá, D. C., Paloquemao	11.000	12.000	11.500		-
Buenaventura (Valle del Cauca)	2.000	2.500	2.167		+	Cali, Galería Alameda	9.500	9.500	9.500		=
Cali, Galería Alameda	5.000	6.000	5.500		=	Cali, Santa Helena	9.500	9.800	9.650		-
Palmira (Valle del Cauca)	6.000	6.000	6.000		=	Palmira (Valle del Cauca)	8.600	8.600	8.600		=
Pereira, La 41	2.200	2.200	2.200		=	Popayán (Cauca)	11.000	11.000	11.000		=
Popayán (Cauca)	4.000	4.000	4.000		=	Tuluá (Valle del Cauca)	9.700	10.000	9.850		=
<b>Róbalo, filete congelado</b>						<b>Trucha en corte mariposa</b>					
Armenia, Mercar	10.000	11.000	10.500		=	Armenia, Mercar	11.000	12.000	11.300		=
Medellín, Central						Bogotá, D. C., Corabastos	12.000	13.000	12.500		-
Mayorista de Antioquia	7.000	7.500	7.233		=	Bogotá, D. C., Paloquemao	13.000	14.000	13.300		-
Pereira, La 41	9.800	9.800	9.800		=	Cali, Santa Helena	11.000	12.500	11.750		+
<b>Salmón, filete congelado</b>						Manizales (Caldas)	13.000	13.000	13.000		+
Armenia, Mercar	26.000	27.000	26.300		=	Medellín, Central					
Bogotá, D. C., Corabastos	22.000	24.000	23.250		+	Mayorista de Antioquia	11.000	12.500	11.533		=
Bogotá, D. C., Paloquemao	26.000	30.000	27.250		-	Palmira (Valle del Cauca)	11.000	12.000	11.500		=
Cali, Galería Alameda	26.000	29.900	27.475		-	Pereira, La 41	13.000	13.000	13.000		=
						Popayán (Cauca)	10.000	11.000	10.500		+
						<b>Trucha entera fresca</b>					
						Pasto (Nariño)	10.000	10.000	10.000		=

## Tendencias:

- (---) Variación mayor al -20 %  
 (--) Variación entre -10 % y -20 %  
 (-) Variación entre 0 % y -10 %

(=) Variación igual a 0 %

(+) Variación entre 0 % y 10 %

(+ +) Variación entre 10 % y 20 %

(+++) Variación mayor al 20 %

(n.d.) No determinado









**Cuadro 8. Mercados mayoristas. Precios de venta de productos procesados (continuación)  
2014 (1 al 7 de noviembre)**

Productos y mercados	Pesos por kilogramo				Tenden- cia	Productos y mercados	Pesos por kilogramo				Tenden- cia
	Mínimo	Máximo	Medio	Precios			Mínimo	Máximo	Medio	Precios	
<b>Margarina (continuación)</b>						<b>Panela redonda morena (continuación)</b>					
Neiva, Surabastos	6.000	6.000	6.000		=	Pereira, Mercasa	2.063	2.065	2.063		-
Palмира (Valle del Cauca)	12.800	14.000	13.533		=	Sonsón (Antioquia)	1.458	1.563	1.510		+
Pamplona (Norte de Santander)	5.600	5.600	5.600		-	Tuluá (Valle del Cauca)	1.979	2.083	2.031		=
Popayán (Cauca)	13.160	13.240	13.200		-	Yarumal (Antioquia)	1.333	1.333	1.333		-
Tuluá (Valle del Cauca)	12.830	13.570	13.117		=						
<b>Mayonesa doy pack</b>						<b>Pastas alimenticias</b>					
Bogotá, D. C., Corabastos	13.333	14.708	14.153		+	Armenia, Mercar	4.240	4.658	4.494		=
Bogotá, D. C., Plaza España	14.500	15.000	14.750		-	Barranquilla, Barranquillita	3.917	4.190	4.048		-
Bucaramanga, Centroabastos	14.167	16.250	15.208		-	Barranquilla, Granabastos	3.742	4.200	4.026		=
Bucaramanga, Mercados del centro	12.500	12.500	12.500		--	Bogotá, D. C., Corabastos	4.333	4.667	4.517		+
Buenaventura (Valle del Cauca)	11.250	11.458	11.389		=	Bogotá, D. C., Paloquemao	4.833	5.167	5.000		+
Cali, La Floresta	15.208	15.417	15.347		=	Bogotá, D. C., Plaza España	4.583	4.667	4.614		-
Cali, Santa Helena	15.000	15.417	15.278		-	Bucaramanga, Centroabastos	3.320	3.488	3.416		+
Cali, Siloé	14.583	14.583	14.583		=	Bucaramanga, Mercados del centro	3.360	3.440	3.387		=
Cartagena, Bazurto	11.667	12.917	12.292		=	Buenaventura (Valle del Cauca)	4.583	4.760	4.670		=
Cartago (Valle del Cauca)	14.500	16.250	15.375		+	Cali, La Floresta	4.500	4.917	4.778		=
Ibagué, Plaza La 21	8.500	10.750	9.917		+	Cali, Santa Helena	4.333	4.500	4.389		+
Manizales (Caldas)	13.750	14.615	14.247		=	Cali, Siloé	4.333	4.750	4.556		=
Medellín, Central						Cartagena, Bazurto	2.667	2.667	2.667		=
Mayorista de Antioquia	11.667	11.667	11.667		=	Cartago (Valle del Cauca)	2.720	2.800	2.760		+
Neiva, Surabastos	11.842	11.842	11.842		=	Cúcuta, Cenabastos	2.792	2.892	2.825		=
Palмира (Valle del Cauca)	10.500	15.000	12.993		=	Cúcuta, La Nueva Sexta	2.667	2.917	2.778		=
Pasto (Nariño)	13.229	14.375	13.795		=	Ibagué, Plaza La 21	4.217	4.583	4.406		-
Popayán (Cauca)	13.750	15.208	14.542		=	Manizales (Caldas)	4.333	4.767	4.515		=
Tuluá (Valle del Cauca)	13.750	14.750	14.194		+	Medellín, Central					
Valledupar, Mercado Nuevo	14.792	15.625	15.139		=	Mayorista de Antioquia	4.450	4.583	4.508		=
Villavicencio, CAV	13.333	15.917	14.552		=	Medellín, Coomerca	4.500	4.583	4.521		=
<b>Mostaza doy pack</b>						Medellín, Placita de Flórez	4.500	4.583	4.556		+
Cartagena, Bazurto	11.667	12.500	12.083		=	Montería (Córdoba)	2.560	2.560	2.560		=
<b>Panela cuadrada blanca</b>						Neiva, Surabastos	4.640	4.800	4.760		=
Barranquilla, Barranquillita	1.471	1.786	1.637		=	Palмира (Valle del Cauca)	3.600	3.800	3.700		=
Barranquilla, Granabastos	1.600	1.650	1.615		=	Pamplona (Norte de Santander)	2.667	2.667	2.667		=
Bucaramanga, Centroabastos	1.714	1.714	1.714		-	Pasto (Nariño)	4.500	4.750	4.611		=
Bucaramanga, Mercados del centro	1.686	1.714	1.695		=	Pereira, Mercasa	4.416	4.456	4.436		=
Charalá (Santander)	1.375	1.406	1.391		-	Popayán (Cauca)	4.167	4.217	4.183		-
Güepsa (Santander)	1.300	1.300	1.300		+	Tuluá (Valle del Cauca)	4.200	4.533	4.383		=
Ibagué, Plaza La 21	1.314	1.444	1.369		+	Valledupar, Mercado Nuevo	2.400	2.480	2.453		=
Medellín, Central						Villavicencio, CAV	4.500	4.583	4.542		=
Mayorista de Antioquia	1.467	2.167	1.868		=	<b>Sal yodada</b>					
Moniquirá (Boyacá)	1.350	1.350	1.350		++	Armenia, Mercar	752	784	768		=
San Gil (Santander), panela	1.325	1.370	1.348		+	Barranquilla, Barranquillita	620	820	731		+
Santana (Boyacá)	1.249	1.300	1.275		+	Barranquilla, Granabastos	744	752	749		-
Tunja (Boyacá)	1.375	1.438	1.406		-	Bogotá, D. C., Corabastos	540	580	560		+
Valledupar, Mercado Nuevo	1.778	1.889	1.852		=	Bogotá, D. C., Paloquemao	640	660	650		+
Vélez (Santander)	1.200	1.250	1.225		+	Bogotá, D. C., Plaza España	775	800	783		+
<b>Panela cuadrada morena</b>						Bucaramanga, Centroabastos	750	800	767		-
Bogotá, D. C., Corabastos	1.400	1.500	1.433		+	Bucaramanga, Mercados del centro	775	790	780		-
Bogotá, D. C., Paloquemao	1.600	1.750	1.700		+	Buenaventura (Valle del Cauca)	508	528	519		=
Bogotá, D. C., Plaza España	1.400	1.500	1.442		-	Cali, La Floresta	800	816	811		=
Bucaramanga, Centroabastos	1.633	1.667	1.644		-	Cali, Santa Helena	680	688	683		-
Bucaramanga, Mercados del centro	1.667	1.767	1.722		+	Cali, Siloé	760	920	827		=
Caparrapí (Cundinamarca)	1.000	1.000	1.000		=	Cartagena, Bazurto	560	640	600		+
Charalá (Santander)	1.313	1.344	1.328		-	Cartago (Valle del Cauca)	760	800	780		=
Cúcuta, Cenabastos	1.587	1.637	1.620		=	Cúcuta, Cenabastos	750	785	770		=
Cúcuta, La Nueva Sexta	1.587	1.687	1.620		=	Cúcuta, La Nueva Sexta	600	640	613		=
Montería (Córdoba)	1.343	1.371	1.357		=	Ibagué, Plaza La 21	776	792	787		+
Neiva, Surabastos	1.600	1.680	1.640		+	Manizales (Caldas)	800	800	800		+
Nocaima (Cundinamarca)	1.100	1.100	1.100		+	Medellín, Central					
Popayán (Cauca)	1.250	1.333	1.292		=	Mayorista de Antioquia	816	840	832		=
San Gil (Santander), panela	1.250	1.300	1.275		+	Medellín, Coomerca	800	840	820		+
Tuluá (Valle del Cauca)	2.238	2.250	2.246		=	Medellín, Placita de Flórez	760	800	787		=
Villavicencio, CAV	1.500	1.600	1.575		+	Montería (Córdoba)	800	816	805		+
Villeta (Cundinamarca)	1.050	1.200	1.094		+	Neiva, Surabastos	800	800	800		=
<b>Panela redonda morena</b>						Palмира (Valle del Cauca)	656	720	685		=
Armenia, Mercar	2.000	2.042	2.010		=	Pamplona (Norte de Santander)	750	775	763		=
Buenaventura (Valle del Cauca)	1.208	1.321	1.260		+	Pasto (Nariño)	714	714	714		=
Cali, La Floresta	2.500	2.600	2.550		=	Pereira, Mercasa	875	875	875		=
Cali, Santa Helena	1.125	2.500	1.788		-	Popayán (Cauca)	744	768	757		-
Caparrapí (Cundinamarca)	950	950	950		-	Sincelejo (Sucre)	712	800	744		-
Cartago (Valle del Cauca)	2.167	2.208	2.188		=	Tuluá (Valle del Cauca)	720	752	736		+
Manizales (Caldas)	1.667	1.667	1.667		=	Tunja (Boyacá)	600	640	620		=
Medellín, Central						Valledupar, Mercado Nuevo	800	840	827		+
Mayorista de Antioquia	1.542	1.667	1.583		=	Villavicencio, CAV	725	775	744		+
Medellín, Coomerca	1.500	1.583	1.544		=	<b>Salsa de tomate doy pack</b>					
Medellín, Placita de Flórez	1.313	1.625	1.465		-	Armenia, Mercar	13.125	13.250	13.167		=
Montería (Córdoba)	1.500	1.700	1.575		=	Bogotá, D. C., Corabastos	12.083	12.500	12.292		-
Palмира (Valle del Cauca)	2.083	2.125	2.097		=	Bogotá, D. C., Plaza España	12.438	14.000	13.583		+
						Bucaramanga, Centroabastos	12.500	12.833	12.667		+
						Bucaramanga, Mercados del centro	11.391	12.938	12.164		+

**Cuadro 8. Mercados mayoristas. Precios de venta de productos procesados (conclusión) 2014 (1 al 7 de noviembre)**

Productos y mercados	Pesos por kilogramo			Tendencia
	Mínimo	Máximo	Medio	
<b>Salsa de tomate doy pack (continuación)</b>				
Buenaventura (Valle del Cauca)	8.542	9.150	8.883	+
Cali, La Floresta	13.021	13.125	13.073	=
Cali, Santa Helena	12.500	12.917	12.778	-
Cali, Siloé	13.125	13.125	13.125	=
Cartagena, Bazurto	12.708	13.125	12.917	=
Cartago (Valle del Cauca)	12.188	12.500	12.344	-
Ibagué, Plaza La 21	7.000	8.500	8.000	+
Manizales (Caldas)	12.500	12.990	12.802	=
Medellín, Central				
Mayorista de Antioquia	12.188	12.396	12.344	=
Medellín, Coomerca	11.458	11.875	11.719	=
Montería (Córdoba)	10.333	11.167	10.889	=
Neiva, Surabastos	9.211	9.211	9.211	=
Palmira (Valle del Cauca)	11.458	12.500	11.979	=
Pereira, Mercasa	12.975	12.975	12.975	=
Sincelejo (Sucre)	13.625	16.458	15.028	+
Tuluá (Valle del Cauca)	12.500	13.750	13.021	=
Valledupar, Mercado Nuevo	13.229	13.958	13.576	=
Villavicencio, CAV	12.917	13.833	13.406	+
<b>Sardinas en lata</b>				
Armenia, Mercar	5.534	5.882	5.717	=
Barranquilla, Barranquillita	4.902	5.172	5.070	=
Barranquilla, Granabastos	4.941	5.157	5.048	-
Bogotá, D. C., Corabastos	5.196	5.539	5.398	-
Bogotá, D. C., Plaza España	5.392	5.640	5.515	+
Buenaventura (Valle del Cauca)	4.902	5.000	4.935	=
Cali, La Floresta	5.882	5.882	5.882	-
Cali, Santa Helena	5.882	6.078	5.980	+
Cali, Siloé	6.201	6.201	6.201	=
Cartagena, Bazurto	4.216	4.265	4.240	=

**Tendencias:**

- (---) Variación mayor al -20 %
- (--) Variación entre -10 % y -20 %
- (-) Variación entre 0 % y -10 %

Productos y mercados	Pesos por kilogramo			Tendencia
	Mínimo	Máximo	Medio	
<b>Sardinas en lata (continuación)</b>				
Cartago (Valle del Cauca)	5.784	6.225	6.005	-
Cúcuta, Cenabastos	5.245	5.596	5.476	+
Cúcuta, La Nueva Sexta	5.294	5.588	5.425	=
Manizales (Caldas)	5.755	6.000	5.879	=
Medellín, Central				
Mayorista de Antioquia	4.559	4.559	4.559	=
Medellín, Coomerca	4.902	4.951	4.939	+
Montería (Córdoba)	4.804	4.804	4.804	=
Palmira (Valle del Cauca)	5.098	5.529	5.314	+
Pamplona (Norte de Santander)	5.490	5.588	5.539	-
Pasto (Nariño)	4.216	4.461	4.346	=
Pereira, Mercasa	7.647	7.647	7.647	=
Popayán (Cauca)	4.412	4.510	4.462	+
Sincelejo (Sucre)	4.730	4.902	4.816	+
Tuluá (Valle del Cauca)	5.181	5.598	5.415	=
Villavicencio, CAV	5.637	5.882	5.760	=
<b>Sopa de pollo (caja)</b>				
Bogotá, D. C., Corabastos	33.333	34.900	34.022	-
Bogotá, D. C., Plaza España	33.333	34.188	33.784	-
<b>Vinagre</b>				
Barranquilla, Barranquillita	1.080	1.375	1.267	=
Barranquilla, Granabastos	1.254	1.330	1.291	=
Bucaramanga, Centroabastos	1.625	2.125	1.875	=
Bucaramanga, Mercados del centro	1.583	2.350	1.922	=
Cartagena, Bazurto	1.917	2.000	1.969	-
Cúcuta, Cenabastos	1.333	1.500	1.444	=
Cúcuta, La Nueva Sexta	1.417	1.417	1.417	=
Pamplona (Norte de Santander)	1.500	1.583	1.542	-
Sincelejo (Sucre)	1.942	2.083	2.006	+
Valledupar, Mercado Nuevo	1.583	1.667	1.639	=

(=) Variación igual a 0 %

(+) Variación entre 0 % y 10 %

(+ +) Variación entre 10 % y 20 %

(+++) Variación mayor al 20 %

(n.d.) No determinado

**Precios de la panela**

Durante la presente semana, en Güepsa (Santander) hubo poca presencia de productores, lo que dejó como resultado un aumento del precio. Los compradores optaron por pagar más por el producto con el fin de no quedarse sin él, y toda la panela que llegó se vendió. Llegó panela desde las diferentes veredas del municipio y los compradores desde Vélez, Barbosa, Moniquirá, Güepsa (Santander) y Santana (Boyacá). El kilo de panela blanca se vendió a \$1.300; 8,33 % más que la semana anterior.

**Tabla 1. Precios por kilo de la panela cuadrada blanca 2014 (4 de octubre al 7 de noviembre)**

Mercados	Octubre				Noviembre
	4 al 10	11 al 17	18 al 24	25 al 31	1 al 7
Charalá (Santander)	1.359	1.422	1.422	1.422	1.391
Güepsa (Santander)	1.150	1.200	1.200	1.200	1.300
Moniquirá (Boyacá)	1.313	1.353	1.215	1.215	1.350
San Gil (Santander)	1.275	1.325	1.325	1.325	1.348
Santana (Boyacá)	1.225	1.257	1.225	1.265	1.275
Vélez (Santander)	1.155	1.200	1.200	1.200	1.225

Fuente: SIPSA-DANE. Cálculos: DANE.

**Gráfico 9. Comportamiento del precio de la panela cuadrada blanca 2014 (4 de octubre al 7 de noviembre)**

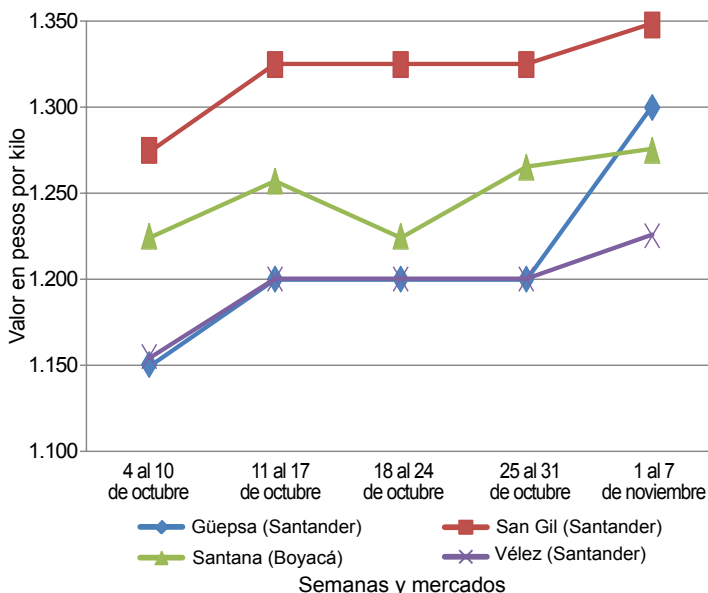

Fuente: SIPSA-DANE.



De la misma forma, en San Gil (Santander) se presentaron pocas moliendas debido a falta de mano de obra y al poco rendimiento de las cañas. Los precios de las distintas presentaciones de panela, tanto blanca como morena, subieron debido al bajo ingreso de los municipios de Mogotes, Ocamonte y Valle de San José (Santander). Los compradores comentaron que la comercialización en los departamentos de la Costa Atlántica sigue estable, debido a que la demanda está siendo suplida por panela cundinamarquesa. El kilo de panela morena se vendió a \$1.275; 4,08 % más que la semana anterior.

Por su parte, el mercado de panela de Vélez (Santander) comenzó tarde, pero se vendió todo el producto ofrecido. El precio de la panela blanca subió un 2,08 %, y se ofreció el kilo a \$1.225. Llegó producto de las diferentes veredas de Chipatá y La Paz y compradores procedentes de Santana (Boyacá), Vélez, Chipatá, Güepsa y Barbosa (Santander).

**Tabla 2. Precios por kilo de la panela cuadrada morena 2014 (4 de octubre al 7 de noviembre)**

Mercados	Octubre				Noviembre
	4 al 10	11 al 17	18 al 24	25 al 31	1 al 7
Caparrapí (Cundinamarca)	1.200	900	900	1.000	1.000
Charalá (Santander)	1.234	1.359	1.359	1.359	1.328
Nocaima (Cundinamarca)	1.025	1.060	1.050	1.100	1.100
San Gil (Santander)	1.314	1.225	1.225	1.225	1.275
Villeta (Cundinamarca)	981	1.031	1.031	1.081	1.094

Fuente: SIPSA-DANE. Cálculos: DANE.

En Santana (Boyacá) el precio de la panela bajó levemente. Los comerciantes comentaron que se evidenció mayor demanda. Ingresó producto desde San Vicente de Chucurí (Santander), Chitaraque y Togüí (Boyacá), y vinieron compradores de Barbosa, Vélez, Güepsa, Socorro, San Gil (Santander) y Moniquirá (Boyacá), quienes adquirieron todo el producto. El kilo de panela blanca se transó a \$1.275.

En cambio, en Charalá (Santander) cayó el precio de la panela. Se evidenció mayor oferta de producto proveniente de las áreas rurales de los municipios de Ocamonte, Mogotes y Charalá, y la calidad de la panela fue excelente, lo que ocasionó la reducción. En el caso de la panela morena, por ejemplo, el descenso fue de 2,28 %, ofreciéndose el kilo a \$1.328.

En Moniquirá (Boyacá) también subieron los precios de la panela cuadrada. Hubo poca presencia de productores, quienes realizaron una menor cantidad de moliendas en las veredas Guamito y Monjas del municipio. Llegaron compradores desde San Gil (Santander), Tunja, Sogamoso (Boyacá) y Moniquirá. El kilo se vendió a \$1.350; 11 % más que la semana anterior.

En Villeta se presentó una mayor oferta de panela, pues se procesó mayor cantidad de caña ante las buenas condiciones climáticas. Al mercado llegaron compradores procedentes de Bogotá, Cundinamarca, Meta y la Costa Atlántica, lo que generó mayor demanda. El kilo de panela cuadrada morena se negoció a \$1.094; 1,2 % más que la semana anterior.

**Tabla 3. Precios por kilo de la panela redonda morena 2014 (4 de octubre al 7 de noviembre)**

Mercados	Octubre				Noviembre
	4 al 10	11 al 17	18 al 24	25 al 31	1 al 7
Caparrapí (Cundinamarca)	1.100	800	800	1.000	950

Fuente: SIPSA-DANE. Cálculos: DANE.

Por último, en Caparrapí (Cundinamarca) hubo poco abastecimiento de panela debido a que los productores disminuyeron la cantidad de moliendas por el bajo precio que les están pagando los comerciantes. Sin embargo, el precio de la panela redonda cayó un 5 %, pues estaba sin plastificar; de esta manera, el kilo se ofreció a \$950. En cambio, el precio de la panela cuadrada se mantuvo estable.