

Índice de Precios al Consumidor



- Resultados anuales.
- Resultados del mes de diciembre.
- Resultados semestrales y trimestrales.
- Resultados por ciudades.
- IPC según diferentes clasificaciones.
- Indicador de confiabilidad.



Director
Mauricio Perfetti del Corral

Subdirector
Diego Silva Ardila

**Director de Metodología y
Producción Estadística**
Eduardo Efraín Freire

RESULTADOS DEL CONSOLIDADO NACIONAL

En el año 2014 la variación acumulada fue 3,66%. Esta tasa es superior en 1,72 puntos porcentuales al registrado en diciembre de 2013 (1,94%).

- El grupo de gasto que registró la mayor positiva variación fue alimentos (4,69%) en contraste la menor la registró vestuario (1,49%).
- El subgrupo de mayor variación positiva fue tubérculos y plátanos (36,21%), en contraste la mayor variación negativa fue aparatos para diversión y esparcimiento (-3,16%).
- Los gastos básicos con mayores incrementos en los doce meses fueron: papa (56,33%); naranjas (27,25%); zanahoria (27,22%); otras de mar (25,08%) y otros tubérculos (22,32%). Las principales bajas se presentaron en equipos de telefonía móvil y similares (-10,76%); televisor (-5,58%); discos (-4,44%); equipo de sonido (-2,54%) y otros servicios de telefonía (-2,26%).

En diciembre de 2014, la variación del Índice de Precios al Consumidor - IPC - fue 0,27%. Esta tasa es superior en 0,01 puntos porcentuales a la registrada en diciembre de 2013, que fue 0,26%.

- El grupo de gasto que registro la mayor variación positiva fue diversión (3,89%) y el de mayor variación negativa fue comunicaciones (-0,03%).
- El subgrupo que presentó la mayor variación positiva mensual fue servicios de diversión (6,22%), en contraste la menor fue frutas (-5,23%).
- Los gastos básicos con mayores incrementos en el mes fueron: servicios relacionados con diversión (20,38%); bus intermunicipal (7,61%); papa (7,40%); frijol (5,24%) y arveja (4,67%). En contraste las principales



bajas se registraron en cebolla (-7,63%); otras frutas frescas (-6,83%); zanahoria (-6,44%); otras hortalizas y legumbres frescas (-5,19%) y naranjas (-4,47%).

INTRODUCCIÓN

El IPC es una investigación estadística que permite medir la variación porcentual promedio de los precios al por menor de un conjunto de bienes y servicios de consumo final que demandan los consumidores.

El indicador es utilizado para la toma de decisiones, tanto del gobierno como de los entes privados, al tiempo que permite analizar situaciones de carácter económico.

Los propósitos de uso de la información del IPC se pueden circunscribir en diferentes ámbitos de uso nacional. Principalmente, el índice se usa como factor de ajuste en la determinación de salarios, estados financieros, en la solución de demandas laborales y fiscales. Igualmente, el IPC se emplea para calcular la pérdida de poder adquisitivo de la moneda, para obtener equilibrios en partidas de las cuentas nacionales y como factor de análisis del comportamiento de la economía.

En atención a ello, la revisión del IPC que con regularidad adelanta el DANE, permite incorporar variantes metodológicas y de funcionamiento que hacen la producción estadística del índice más completa y acorde con los nuevos desarrollos que en esta materia aportan los sistemas estadísticos más avanzados.

En cumplimiento de estándares internacionales (marco regulatorio de las entidades estadísticas), que establecen en la materia los siguientes organismos: Organismos rectores (UN-OIT), Organismos internacionales (FMI) y prácticas de institutos estadísticos de prestigio y tradición internacional (Canadá, Estados Unidos, Francia), así como, la participación que de manera permanente realizan actores institucionales y expertos nacionales e internacionales (Statistics Canadá), el DANE realizó la actualización del IPC para Colombia en 2008, dicho trabajo comprende entre otros, la actualización de la canasta familiar y las ponderaciones de cálculo, así como el aumento de la cobertura geográfica del indicador, sobre la base de la Encuesta de Ingresos y Gastos más reciente, realizada entre los años 2006-2007.

1. RESULTADOS ANUALES DE 2014

1.1 COMPORTAMIENTO DE LA VARIACION ANUAL DEL IPC, SEGÚN NIVELES DE INGRESO

Por niveles de ingresos, los bajos, medios y altos; registraron crecimientos superiores a los observados en el mismo periodo del año anterior.

IPC. Variación anual, según niveles de ingreso Diciembre 2014

Niveles de ingreso	Índice		Variación %		Diferencia puntos porcentuales
	Diciembre		Diciembre		
	2014	2013	2013	2014	
Bajos	118,91	114,58	1,55	3,78	2,23
Medios	118,47	114,27	2,05	3,68	1,63
Altos	115,30	111,59	2,38	3,32	0,94
Total	118,15	113,98	1,94	3,66	1,72

Fuente: DANE

1.2 COMPORTAMIENTO DE LA VARIACIÓN ANUAL DEL IPC, SEGÚN GRUPOS Y SUBGRUPOS DE GASTO

1.2.1 Variación y contribución anual por grupos de gasto

En los últimos doce meses tres grupos se ubican por encima del promedio nacional (3,66%): alimentos (4,69%); educación (4,12%) y vivienda (3,69%). El resto de los grupos de gastos se ubicaron por debajo del promedio: salud (3,46%); transporte (3,24%); diversión (2,81%); comunicaciones (2,30%); otros gastos (2,21%) y vestuario (1,49%).

Los mayores aportes a la variación en los últimos doce meses se registraron en los grupos de: alimentos y vivienda, los cuales en conjunto contribuyeron con 2,47 puntos porcentuales al acumulado anual de dicha variación.

Seis grupos de bienes y servicios: alimentos, vivienda, vestuario, diversión, transporte y otros gastos registraron crecimientos superiores al 2013.

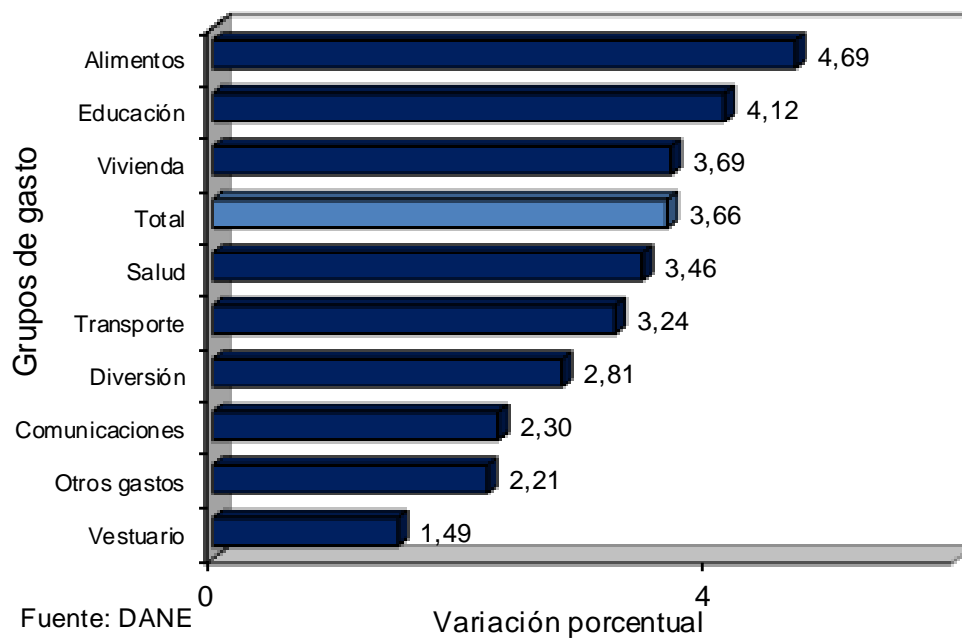
Gráfico 1**IPC. Variación anual, por grupos de gasto****Diciembre 2014****IPC. Variación anual, según grupos de gasto****Diciembre (2013-2014)**

Grupos de gasto	Peso %	Variación %		Diferencia de puntos
		2013	2014	
Alimentos	28,21	0,86	4,69	3,83
Educación	5,73	4,37	4,12	-0,25
Vivienda	30,10	2,74	3,69	0,95
Total	100,00	1,94	3,66	1,72
Salud	2,43	4,44	3,46	-0,98
Transporte	15,19	1,39	3,24	1,85
Diversión	3,10	1,84	2,81	0,97
Comunicaciones	3,72	2,75	2,30	-0,45
Otros gastos	6,35	1,02	2,21	1,19
Vestuario	5,16	0,94	1,49	0,55

Fuente: DANE

Gráfico 2

IPC. Contribución anual, por grupos de gasto

Diciembre 2014

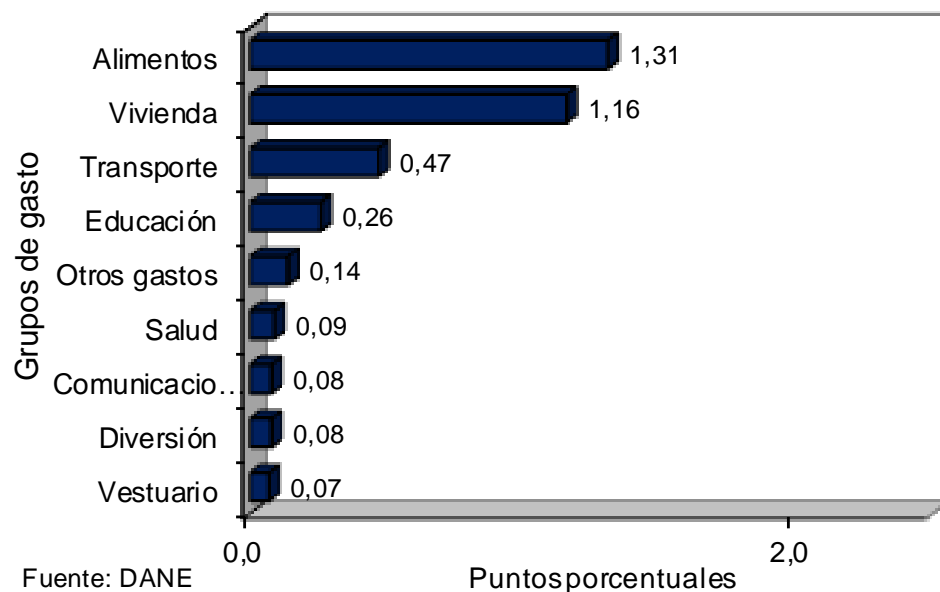

IPC. Contribución anual, según grupos de gasto

Diciembre (2013-2014)

Grupos de gasto	Contribución (puntos porcentuales)	
	2013	2014
Alimentos	0,24	1,31
Vivienda	0,85	1,16
Transporte	0,20	0,47
Educación	0,27	0,26
Otros gastos	0,06	0,14
Salud	0,11	0,09
Comunicaciones	0,10	0,08
Diversión	0,05	0,08
Vestuario	0,04	0,07

Fuente: DANE

1.2.2 Variación y contribución de los subgrupos de gasto, por encima y por debajo del promedio anual

Los subgrupos que más aportaron a la variación en lo corrido del año (3,66%), fueron: gasto de ocupación (3,04%); gas y servicios públicos (6,92%); transporte público (4,49%); comidas fuera del hogar (3,51%); tubérculos y plátanos (36,21%); instrucción y enseñanza (4,48%); carnes y derivados de la carne (3,89%); lácteos, grasas y huevos (4,06%); hortalizas y legumbres (9,32%) y transporte personal (2,01%). Con aportes negativos a la variación se ubicaron: aparatos para diversión y esparcimiento (-3,16%); utensilios domésticos (0,07%); artículos culturales y otros artículos relacionado (0,06%); ropa del hogar (0,31%) y artículos de joyería y otros personales (0,44%).

VARIACION Y CONTRIBUCIÓN ANUAL POR GRUPOS Y SUBGRUPOS DE GASTO Diciembre 2014

Grupos de gasto	Subgrupos por encima del promedio anual (3,66)	Variación %	Contribución*	Subgrupos por debajo del promedio anual (3,66)	Variación %	Contribución*
Alimentos 28,2127	Tubérculos y plátanos	36,21	0,27	Comidas fuera del hogar	3,51	0,31
	Frutas	13,16	0,13	Alimentos varios	1,65	0,05
	Hortalizas y legumbres	9,32	0,16	Cereales y productos de panadería	0,34	0,01
	Pescado y otras de mar	6,85	0,04			
	Lácteos, grasas y huevos	4,06	0,17			
	Carnes y derivados de la carne	3,89	0,17			
Vivienda 30,0966	Gas y servicios públicos	6,92	0,47	Gasto de ocupación	3,04	0,65
				Artículos para limpieza	1,90	0,03
				Aparatos domésticos	0,60	0,00
				Muebles del hogar	0,36	0,00
				Ropa del hogar	0,31	0,00
				Utensilios domésticos	0,07	0,00
				Servicios de vestuario	2,80	0,00
Vestuario 5,1572				Vestuario	1,54	0,05
				Calzado	1,13	0,01
				Bienes y artículos	2,79	0,04
Salud 2,4344	Gastos de aseguramiento privado y otros gastos	4,75	0,03			
	Servicios de salud	3,91	0,02			
Educación Diversión 3,0987	Instrucción y enseñanza	4,48	0,24	Artículos escolares	1,85	0,02
	Servicios de diversión	5,06	0,09	Artículos culturales y otros artículos relacionado	0,06	0,00
Transporte Comunicaciones 3,7218	Transporte público	4,49	0,32	Aparatos para diversión y esparcimiento	-3,16	-0,01
				Transporte personal	2,01	0,15
Otros Gastos 6,3504				Comunicaciones	2,30	0,08
				Otros bienes y servicios	2,83	0,02
				Bebidas alcohólicas	2,65	0,04
				Artículos para el aseo y cuidado personal	2,08	0,08
				Artículos de joyería y otros personales	0,44	0,00

Fuente: DANE

* Puntos porcentuales

1.2.3 Variación y contribución de los gastos básicos anuales

Los gastos básicos que más aportaron al acumulado del año fueron: arrendamiento imputado (2,91%); energía eléctrica (8,98%); almuerzo (3,59%); arrendamiento efectivo (3,05%); papa (56,33%); pensiones (4,97%); otras frutas frescas (14,21%); servicios de telefonía (3,25%); matrículas de educación superior y no formal (4,37%) y res (4,15%). Con contribución negativa a la variación se ubicó: otros servicios de telefonía (-2,26%); televisor (-5,58%); equipos de telefonía móvil y similares (-10,76%); aceites (-0,78%) y juegos de azar (-2,15%).

Alimentos		
Variación 4,69, Contribución 1,31		
Gastos Básicos		
Descripción	Variación %	Contribución
Almuerzo	3,59	0,25
Papa	56,33	0,22
Otras frutas frescas	14,21	0,10
Res	4,15	0,09
Huevos	13,74	0,09
Leche	3,90	0,07
Frijol	16,25	0,06
Pollo	2,93	0,04
Panela	-1,66	0,00
Aceites	-0,78	-0,01

Fuente: DANE

Vivienda
Variación 3,69, Contribución 1,16

Gastos Básicos

Descripción	Variación %	Contribución
Arrendamiento imputado	2,91	0,34
Energía eléctrica	8,98	0,29
Arrendamiento efectivo	3,05	0,24
Acueducto, alcantarillado y aseo	3,61	0,09
Gas	8,73	0,09
Otros gastos de ocupación	3,86	0,07
Detergentes, blanqueadores, suavizantes	1,91	0,01
Jabones	2,50	0,01
Ollas, sartenes y refractarias	-0,83	0,00
Sala	-0,73	0,00

Fuente: DANE

Transporte
Variación 3,24, Contribución 0,47

Gastos Básicos

Descripción	Variación %	Contribución
Bus	3,78	0,09
Vehículos	2,22	0,08
Taxi	5,60	0,08
Pasaje aéreo	8,89	0,07
Combustible para vehículos	1,78	0,05
Buseta	3,38	0,05
Otros medios para transporte urbano	3,71	0,03
Otros transporte intermunicipal	2,43	0,01
Batería	2,53	0,00
Llantas	-0,43	0,00

Fuente: DANE

Educación
Variación 4,12, Contribución 0,26

Gastos Básicos

Descripción	Variación %	Contribución
Pensiones	4,97	0,10
Matrículas de educación superior y no formal	4,37	0,10
Otros costos educativos	3,64	0,03
Matrículas de educación básica, media y vocacional	4,29	0,02
Textos	2,47	0,01
Otros artículos escolares	2,21	0,00
Otros gastos escolares	1,27	0,00
Cuadernos	-0,99	0,00

Fuente: DANE

Otros gastos
Variación 2,21, Contribución 0,14

Gastos Básicos

Descripción	Variación %	Contribución
Cuidado del cabello	3,86	0,02
Higiene corporal	1,27	0,02
Servicios bancarios	3,68	0,02
Higiene y cuidado facial	3,08	0,02
Corte de cabello	3,11	0,02
Cerveza	3,04	0,01
Otras bebidas alcoholicas	2,15	0,01
Aguardiente	2,53	0,01
Joyería en oro y plata	-0,21	0,00
Relojos	-0,78	0,00

Fuente: DANE

Salud
Variación 3,46, Contribución 0,09

Gastos Básicos

Descripción	Variación %	Contribución
Medicinas	3,65	0,04
Aseguramiento privado	5,23	0,02
Medicina especializada	4,47	0,01
Servicios de protección dentro y fuera del hogar	3,98	0,01
Pagos complementarios	4,73	0,01
Consulta medica general	3,89	0,01
Otras medicinas y anticonceptivos	0,67	0,00
Servicios de hospitalización y ambulancias	2,73	0,00
Aparatos ortopédicos y otros	0,98	0,00
Imágenes diagnósticas	2,14	0,00

Fuente: DANE

Comunicaciones
Variación 2,30, Contribución 0,08

Gastos Básicos

Descripción	Variación %	Contribución
Servicios de telefonía	3,25	0,10
Porte de cartas y otros servicios	5,16	0,00
Equipos de telefonía móvil y similares	-10,76	-0,01
Otros servicios de telefonía	-2,26	-0,01

Fuente: DANE

Diversión
Variación 2,81, Contribución 0,08

Gastos Básicos

Descripción	Variación %	Contribución
Servicios relacionados con diversión	18,45	0,09
Servicios de t.v.	0,97	0,01
Jardines y productos para animales domesticos	3,88	0,00
Servicios culturales	2,04	0,00
Periódicos	3,10	0,00
Servicios para mascotas	4,02	0,00
Artículos deportivos	1,44	0,00
Revistas	2,15	0,00
Juegos de azar	-2,15	-0,01
Televisor	-5,58	-0,01

Fuente: DANE

Vestuario
Variación 1,49, Contribución 0,07

Gastos Básicos

Descripción	Variación %	Contribución
Pantalones para hombre	1,80	0,01
Pantalones para mujer	1,70	0,01
Pantalones para niños	2,74	0,01
Camisas para hombre	2,20	0,01
Ropa interior hombre	2,38	0,01
Ropa interior mujer	2,16	0,01
Calzado para niños	1,64	0,00
Otras prendas de vestir para niños	1,70	0,00
Panales y otros	-0,19	0,00
Otras prendas de vestir mujer	-0,73	0,00

Fuente: DANE

2. RESULTADOS DEL MES DE DICIEMBRE

2.1. COMPORTAMIENTO DE LA VARIACION MENSUAL DEL IPC, SEGÚN NIVELES DE INGRESO

Por niveles de ingresos, los bajos (0,20%) y medios (0,30%) registraron crecimientos superiores a los observados en el mismo periodo del año anterior.

IPC. Variación mensual, según niveles de ingreso

Diciembre 2014

Niveles de ingreso	Índice		Variación %		Diferencia puntos porcentuales
	Diciembre 2014	Noviembre 2014	Diciembre		
			2013	2014	
Bajos	118,91	118,67	0,17	0,20	0,03
Medios	118,47	118,12	0,29	0,30	0,01
Altos	115,30	114,97	0,37	0,28	-0,09
Total	118,15	117,84	0,26	0,27	0,01

Fuente: DANE

2.2 COMPORTAMIENTO DE LA VARIACION MENSUAL DEL IPC, SEGÚN GRUPOS Y SUBGRUPOS DE GASTO

2.2.1 Variación y contribución mensual por grupos de gasto

En el mes de diciembre, dos grupos se ubicaron por encima del promedio nacional (0,27%): diversión (3,89%) y transporte (0,54%). Por debajo se ubicaron: vestuario (0,20%); salud (0,19%); alimentos (0,13%); otros gastos (0,11%); vivienda (0,09%); educación (0,00%) y comunicaciones (-0,03%).

Los mayores aportes a la variación mensual del IPC (0,27%), se ubicaron en los grupos de: diversión; transporte y alimentos, los cuales aportaron 0,22 puntos porcentuales a la variación total.

Cinco grupos de bienes y servicios: vestuario, diversión, transporte, comunicaciones y otros gastos registraron crecimientos superiores al 2013.

Gráfico 3

IPC. Variación mensual según grupos de gasto

Diciembre 2014

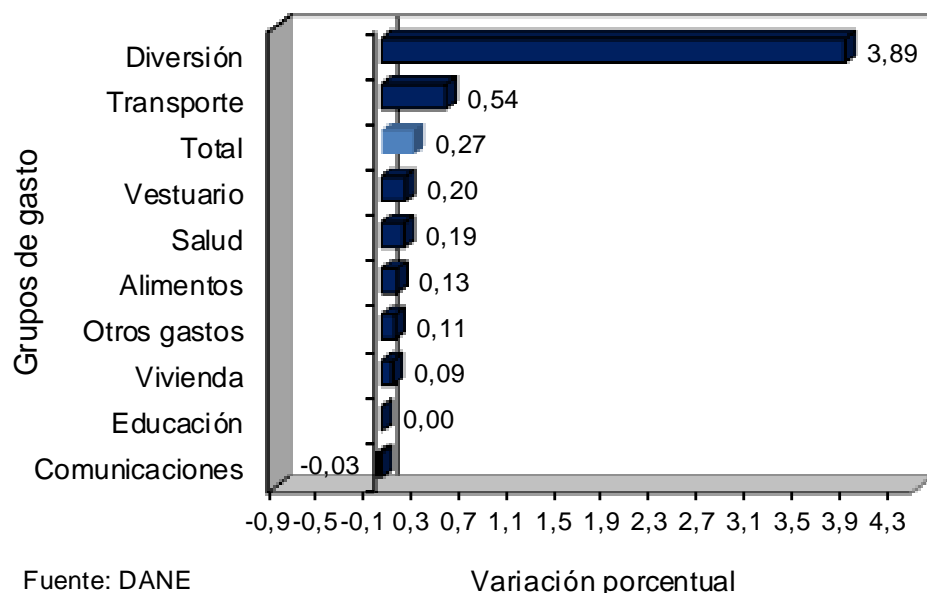

Fuente: DANE

Variación porcentual

IPC. Variación mensual, según grupos de gasto Diciembre (2013-2014)

Grupos de gasto	Peso %	Variación %		Diferencia de puntos
		2013	2014	
Diversión	3,10	1,46	3,89	2,43
Transporte	15,19	0,34	0,54	0,20
Total	100,00	0,26	0,27	0,01
Vestuario	5,16	0,17	0,20	0,03
Salud	2,43	0,22	0,19	-0,03
Alimentos	28,21	0,31	0,13	-0,18
Otros gastos	6,35	-0,14	0,11	0,25
Vivienda	30,10	0,29	0,09	-0,20
Educación	5,73	0,00	0,00	0,00
Comunicaciones	3,72	-0,23	-0,03	0,20

Fuente: DANE

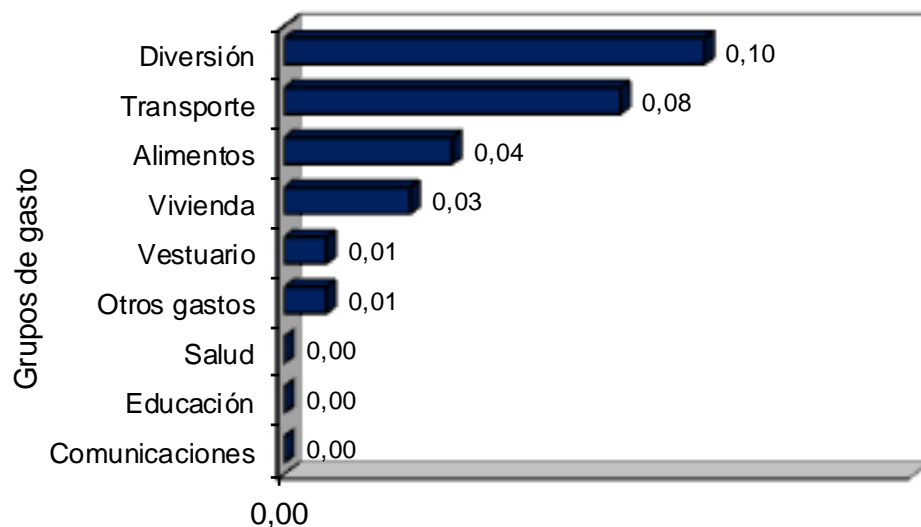
Gráfico 4
IPC. Contribución mensual por grupos de gasto
Diciembre 2014

Fuente: DANE

Puntos porcentuales

IPC. Contribución mensual, según grupos de gasto
Diciembre (2013-2014)

Grupos de gasto	Contribución (puntos porcentuales)	
	2013	2014
Diversión	0,04	0,10
Transporte	0,05	0,08
Alimentos	0,09	0,04
Vivienda	0,09	0,03
Vestuario	0,01	0,01
Otros gastos	-0,01	0,01
Salud	0,01	0,00
Educación	0,00	0,00
Comunicaciones	-0,01	0,00

Fuente: DANE

2.2.2 Variación y contribución de los subgrupos de gasto, por encima y por debajo del promedio mensual

El comportamiento de los subgrupos que más contribuyeron a la variación mensual (0,27%) del índice total fueron: servicios de diversión (6,22%); transporte público (0,84%); comidas fuera del hogar (0,49%); tubérculos y plátanos (3,66%); gastos de ocupación (0,09%); transporte personal (0,24%); lácteos, grasas y huevos (0,42%); cereales y productos de panadería (0,39%); alimentos varios (0,27%) y artículos para el aseo y cuidado personal (0,19%). Con contribución negativa se ubicaron: frutas (-5,23%); carnes y derivados de la carne (-0,47%); artículos culturales y otros artículos relacionado (-0,49%); bebidas alcohólicas (-0,21%) y hortalizas y legumbres (-0,15%);

VARIACION Y CONTRIBUCIÓN MENSUAL POR GRUPOS Y SUBGRUPOS DE GASTO Diciembre 2014

Grupos de gasto	Subgrupos por encima del promedio mensual (0,27%)	Variación %	Contribución*	Subgrupos por debajo del promedio mensual (0,27%)	Variación %	Contribución*
Alimentos 28,2127	Tubérculos y plátanos	3,66	0,03	Hortalizas y legumbres	-0,15	0,00
	Pescado y otras de mar	0,88	0,01	Carnes y derivados de la carne	-0,47	-0,02
	Comidas fuera del hogar	0,49	0,04	Frutas	-5,23	-0,06
	Lácteos, grasas y huevos	0,42	0,02			
	Cereales y productos de panadería	0,39	0,01			
	Alimentos varios	0,27	0,01			
Vivienda 30,0966				Aparatos domésticos	0,21	0,00
				Ropa del hogar	0,14	0,00
				Artículos para limpieza	0,13	0,00
				Gasto de ocupación	0,09	0,02
				Gas y servicios públicos	0,07	0,01
				Muebles del hogar	0,05	0,00
				Utensilios domésticos	-0,11	0,00
				Vestuario	0,20	0,01
Vestuario 5,1572	Servicios de vestuario	0,32	0,00	Calzado	0,18	0,00
Salud 2,4344	Gastos de aseguramiento privado y otros gastos	0,29	0,00	Bienes y artículos	0,15	0,00
				Servicios de salud	0,15	0,00
Educación 5,7347				Artículos escolares	0,02	0,00
				Instrucción y enseñanza	0,00	0,00
Diversión 3,0987	Servicios de diversión	6,22	0,11	Aparatos para diversión y esparcimiento	-0,07	0,00
				Artículos culturales y otros artículos relacionado	-0,49	0,00
Transporte 3,7218	Transporte público	0,84	0,06	Transporte personal	0,24	0,02
				Comunicaciones	-0,03	0,00
Otros Gastos 6,3504				Artículos de joyería y otros personales	0,22	0,00
				Otros bienes y servicios	0,19	0,00
				Artículos para el aseo y cuidado personal	0,19	0,01
				Bebidas alcohólicas	-0,21	0,00

Fuente: DANE

* Puntos porcentuales

2.2.3 Variación y contribución de los gastos básicos en el mes

La variación de los gastos básicos que más aportaron al índice total fueron: servicios relacionados con diversión (20,38%); vehículos (1,58%); papa (7,40%); almuerzo (0,51%); pasaje aéreo (3,75%); frijol (5,24%); bus intermunicipal (7,61%); arroz (0,96%) y turismo (4,17%). Los gastos básicos con aportes negativos a la variación fueron: otras frutas frescas (-6,83%); combustible para vehículos (-1,32%); res (-1,28%); otras hortalizas y legumbres frescas (-5,19%) y cebolla (-7,63%).

Diversión		
Variación 3,89, Contribución 0,10		
Gastos Básicos		
Descripción	Variación %	Contribución
Servicios relacionados con diversión	20,38	0,09
Turismo	4,17	0,01
Servicios culturales	2,70	0,00
Computadores, impresoras y otros aparatos	0,55	0,00
Libros	0,60	0,00
Jardines y productos para animales domesticos	0,20	0,00
Artículos deportivos	0,05	0,00
Servicios para mascotas	0,05	0,00
Juegos, aficiones, artículos, adornos y prendas de	-0,36	0,00
Periódicos	-3,46	0,00

Fuente: DANE

Transporte
Variación 0,54, Contribución 0,08

Gastos Básicos

Descripción	Variación %	Contribución
Vehículos	1,58	0,05
Pasaje aéreo	3,75	0,03
Bus intermunicipal	7,61	0,02
Taxi	0,40	0,01
Otros transporte intermunicipal	1,64	0,01
Bus	0,05	0,00
Buseta	0,07	0,00
Otros medios para transporte urbano	0,05	0,00
Batería	-0,19	0,00
Combustible para vehículos	-1,32	-0,04

Fuente: DANE

Alimentos
Variación 0,13, Contribución 0,04

Gastos Básicos

Descripción	Variación %	Contribución
Papa	7,40	0,04
Almuerzo	0,51	0,04
Frijol	5,24	0,02
Arroz	0,96	0,01
Huevos	1,40	0,01
Otras hortalizas y legumbres secas	3,13	0,01
Arveja	4,67	0,01
Pollo	0,47	0,01
Res	-1,28	-0,03
Otras frutas frescas	-6,83	-0,06

Fuente: DANE

Vivienda

Variación 0,09, Contribución 0,03

Gastos Básicos

Descripción	Variación %	Contribución
Arrendamiento imputado	0,09	0,01
Arrendamiento efectivo	0,10	0,01
Acueducto, alcantarillado y aseo	0,19	0,00
Detergentes, blanqueadores, suavizantes	0,35	0,00
Energía eléctrica	0,05	0,00
Jabones	0,27	0,00
Lavadora	0,42	0,00
Otros gastos de ocupación	0,03	0,00
Otros utensilios de aseo	-0,35	0,00
Gas	-0,16	0,00

Fuente: DANE

Vestuario

Variación 0,20, Contribución 0,01

Gastos Básicos

Descripción	Variación %	Contribución
Otras prendas de vestir para niños	0,97	0,00
Pantalones para niños	0,63	0,00
Pantalones para hombre	0,25	0,00
Ropa interior mujer	0,46	0,00
Calzado para mujer	0,35	0,00
Calzado deportivo	0,25	0,00
Otras prendas de vestir mujer	0,24	0,00
Panales y otros	0,21	0,00
Ropa interior hombre	-0,06	0,00
Blusa	-0,15	0,00

Fuente: DANE

Otros gastos
Variación 0,11, Contribución 0,01

Gastos Básicos

Descripción	Variación %	Contribución
Otros productos relacionados con el cuidado person	0,72	0,00
Higiene corporal	0,16	0,00
Corte de cabello	0,35	0,00
Servicios bancarios	0,27	0,00
Joyería en oro y plata	0,60	0,00
Otros servicios relacionados para el cuidado perso	0,34	0,00
Cuidado del cabello	0,09	0,00
Aguardiente	0,21	0,00
Cerveza	-0,17	0,00
Otras bebidas alcoholicas	-0,51	0,00

Fuente: DANE

Salud
Variación 0,19, Contribución 0,00

Gastos Básicos

Descripción	Variación %	Contribución
Medicinas	0,18	0,00
Aseguramiento privado	0,59	0,00
Consulta medica general	0,36	0,00
Otras medicinas y anticonceptivos	0,11	0,00
Servicios de protección dentro y fuera del hogar	0,04	0,00
Medicina especializada	0,03	0,00
Exámenes de laboratorio	0,13	0,00
Imágenes diagnósticas	0,11	0,00
Pagos complementarios	0,00	0,00
Aparatos ortopédicos y otros	-0,12	0,00

Fuente: DANE

Educación		
Variación 0,00, Contribución 0,00		
Gastos Básicos		
Descripción	Variación %	Contribución
Otros gastos escolares	0,16	0,00
Cuadernos	0,09	0,00
Textos	0,00	0,00
Otros costos educativos	0,00	0,00
Matrículas de educación superior y no formal	0,00	0,00
Pensiones	0,00	0,00
Matrículas de educación básica, media y vocacional	0,00	0,00
Otros artículos escolares	-0,06	0,00

Fuente: DANE

Comunicaciones		
Variación -0,03, Contribución 0,00		
Gastos Básicos		
Descripción	Variación %	Contribución
Porte de cartas y otros servicios	0,09	0,00
Servicios de telefonía	0,00	0,00
Otros servicios de telefonía	-0,07	0,00
Equipos de telefonía móvil y similares	-1,23	0,00

Fuente: DANE

3. VARIACIONES SEMESTRALES Y TRIMESTRALES

3.1 COMPORTAMIENTO DE LA VARIACIÓN SEMESTRAL DEL IPC

Gráfico 5
IPC. Variación semestral
2011 - 2014

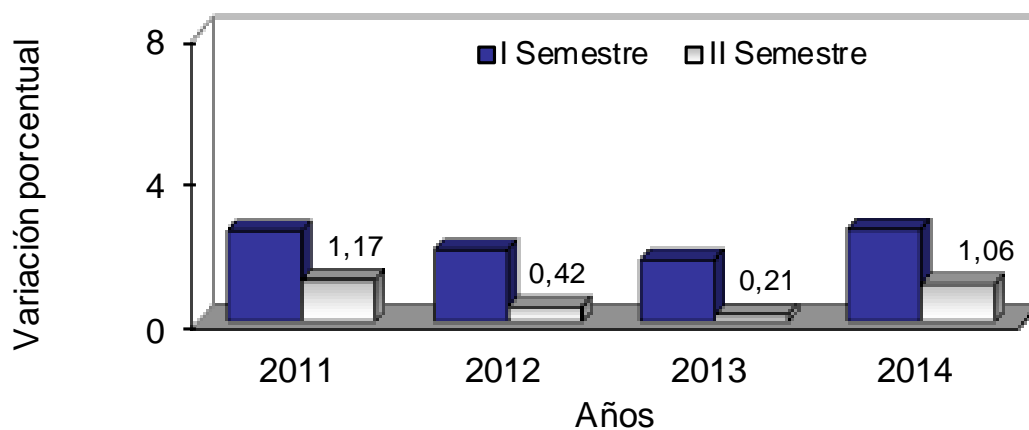

Fuente: DANE

IPC. Variación semestral¹ 2005 - 2014

Años	I Semestre	II Semestre
2005	3,93	0,89
2006	3,02	1,42
2007	4,55	1,09
2008	6,02	1,56
2009	2,22	-0,22
2010	2,47	0,69
2011	2,53	1,17
2012	2,01	0,42
2013	1,73	0,21
2014	2,57	1,06

Fuente: DANE

¹ Corresponde a la variación entre el último mes del semestre en referencia y el último mes del semestre inmediatamente anterior

3.2 COMPORTAMIENTO DE LA VARIACION TRIMESTRAL DEL IPC

Gráfico 6

IPC. Variación trimestral

2010 - 2014

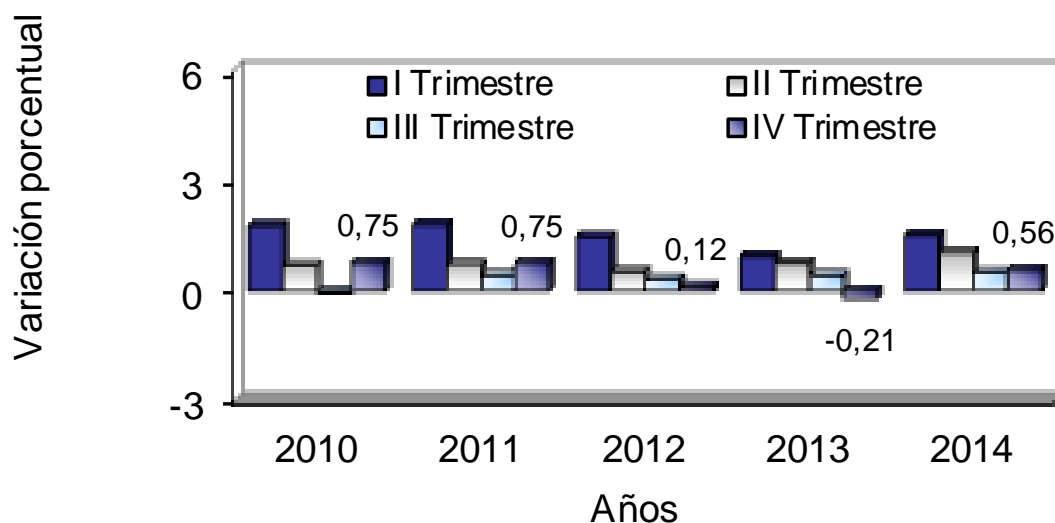

Fuente: DANE

IPC. Variación trimestral²

2005 - 2014

Años	I Trimestre	II Trimestre	III Trimestre	IV Trimestre
2005	2,64	1,25	0,48	0,41
2006	1,91	1,08	1,10	0,32
2007	3,18	1,33	0,11	0,98
2008	3,41	2,53	0,48	1,07
2009	1,94	0,28	-0,10	-0,11
2010	1,78	0,68	-0,07	0,75
2011	1,79	0,72	0,42	0,75
2012	1,47	0,53	0,31	0,12
2013	0,95	0,77	0,42	-0,21
2014	1,52	1,04	0,49	0,56

Fuente: DANE

² Corresponde a la variación entre el último mes del trimestre en referencia y el último mes del trimestre inmediatamente anterior

4. RESULTADOS POR CIUDAD

4.1 COMPORTAMIENTO DE LA VARIACION DEL IPC SEGÚN CIUDADES

4.1.1 Variación anual

Las ciudades que registraron crecimientos por encima del promedio (3,66%) fueron: Bucaramanga (4,32%); Valledupar (4,29%); Ibagué (4,12%); Pasto (4,00%); Cali (3,79%); Neiva (3,79%); San Andrés (3,77%); Bogotá D.C. (3,77%) y Montería (3,74%).

Por debajo del promedio se situaron: Tunja (3,60%); Cartagena (3,54%); Riohacha (3,53%); Sincelejo (3,51%); Popayán (3,47%); Medellín (3,44%); Barranquilla (3,42%); Armenia (3,39%); Santa Marta (3,39%); Florencia (3,36%); Manizales (3,30%); Villavicencio (3,30%); Pereira (3,12%); Cúcuta (2,87%) y Quibdó (2,77%).

Gráfico 7
IPC. Variación anual, según ciudades
Diciembre 2014

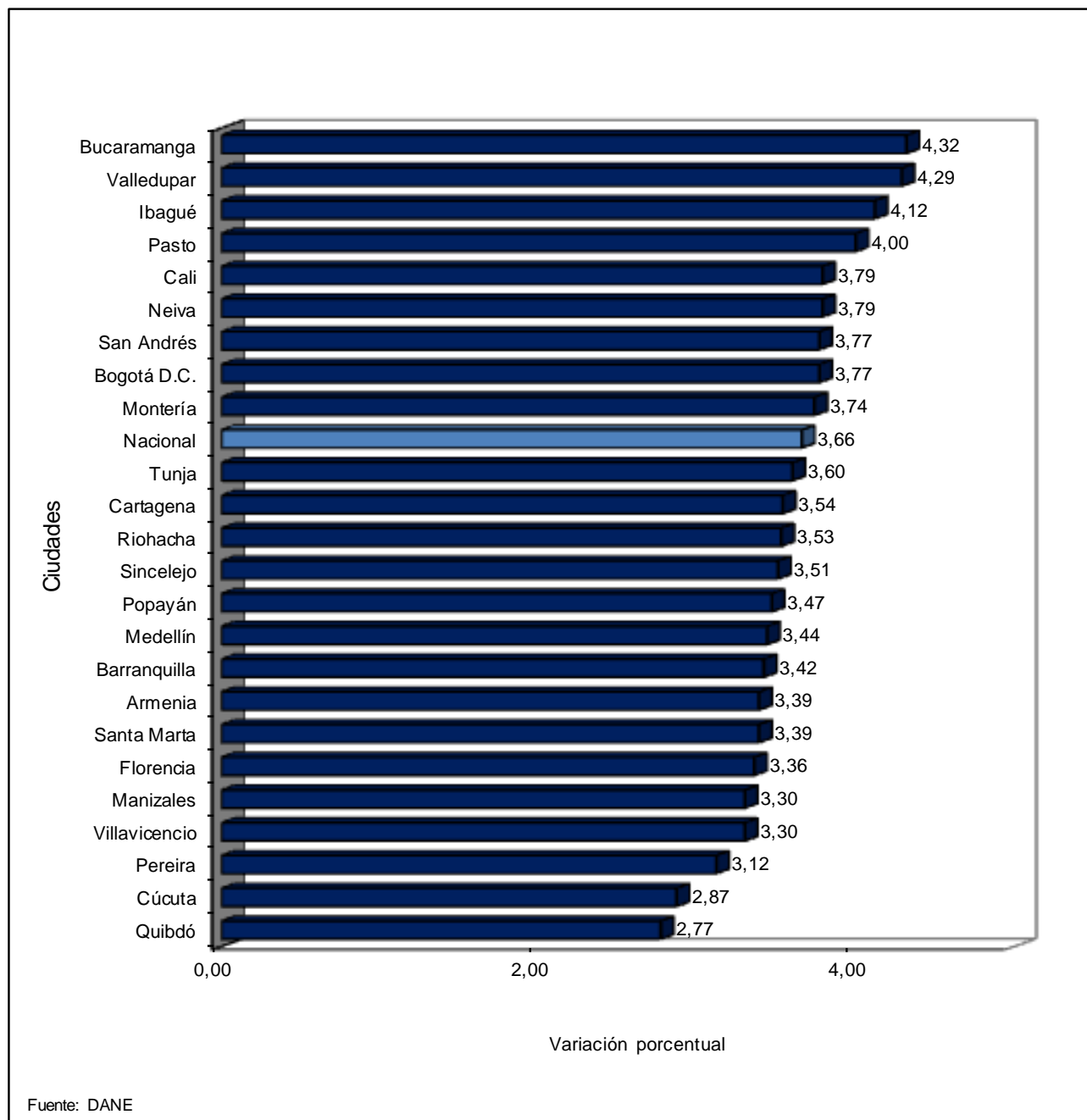

IPC. Variación anual, según ciudades Diciembre (2013 - 2014)

Ciudades	Variación %		Diferencia puntos%
	2013	2014	
Bucaramanga	2,08	4,32	2,24
Valledupar	0,97	4,29	3,32
Ibagué	1,34	4,12	2,78
Pasto	1,02	4,00	2,98
Cali	1,74	3,79	2,05
Neiva	1,57	3,79	2,22
San Andrés	2,92	3,77	0,85
Bogotá D.C.	2,43	3,77	1,34
Montería	1,30	3,74	2,44
Nacional	1,94	3,66	1,72
Tunja	1,53	3,60	2,07
Cartagena	1,57	3,54	1,97
Riohacha	3,70	3,53	-0,17
Sincelejo	1,14	3,51	2,37
Popayán	0,85	3,47	2,62
Medellín	1,78	3,44	1,66
Barranquilla	1,54	3,42	1,88
Armenia	1,18	3,39	2,21
Santa Marta	1,61	3,39	1,78
Florencia	1,21	3,36	2,15
Manizales	1,72	3,30	1,58
Villavicencio	2,08	3,30	1,22
Pereira	1,19	3,12	1,93
Cúcuta	0,03	2,87	2,84
Quibdó	0,73	2,77	2,04

Fuente: DANE

4.1.2 Variación mensual

Las ciudades que registraron crecimientos por encima del promedio mensual (0,27%) fueron: Quibdó (0,65%); San Andrés (0,53%); Ibagué (0,49%); Santa Marta (0,43%); Pasto (0,40%); Montería (0,38%); Pereira (0,37%); Villavicencio (0,35%); Sincelejo (0,33%); Medellín (0,31%); Neiva (0,31%); Manizales (0,28%); Tunja (0,28%) y Bogotá D.C. (0,27%).

Por debajo del promedio mensual se situaron: Cartagena (0,26%); Cali (0,24%); Bucaramanga (0,24%); Popayán (0,21%); Valledupar (0,20%); Barranquilla (0,19%); Armenia (0,16%); Florencia (0,12%); Riohacha (-0,01%) y Cúcuta (-0,09%).

Gráfico 8
IPC. Variación mensual, según ciudades
Diciembre 2014

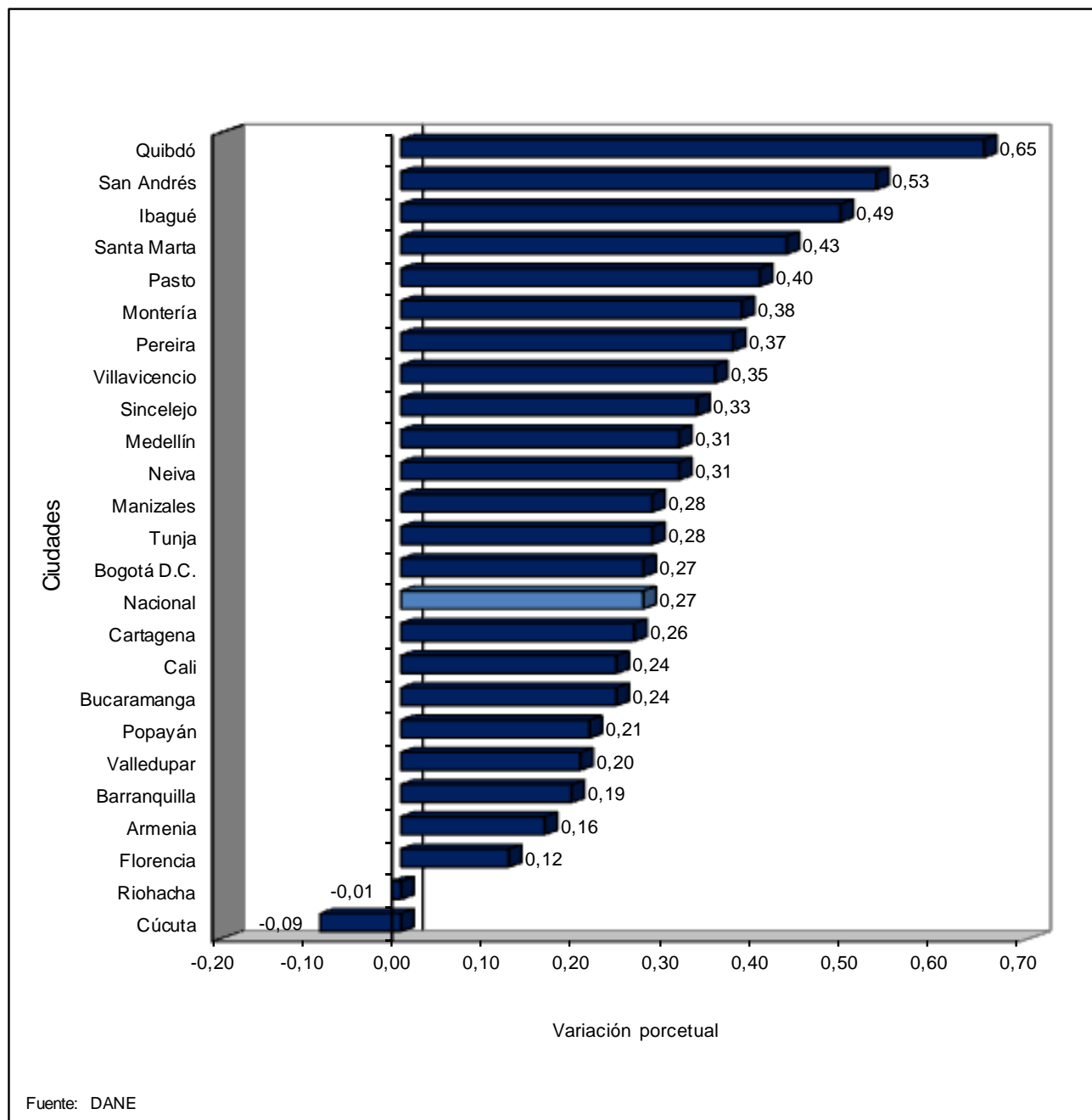

IPC. Variación mensual, según ciudades Diciembre (2013 - 2014)

Ciudades	Variación %		Diferencia puntos%
	2013	2014	
Quibdó	-0,32	0,65	0,97
San Andrés	0,01	0,53	0,52
Ibagué	0,20	0,49	0,29
Santa Marta	0,13	0,43	0,30
Pasto	0,18	0,40	0,22
Montería	0,17	0,38	0,21
Pereira	0,06	0,37	0,31
Villavicencio	0,39	0,35	-0,04
Sincelejo	0,34	0,33	-0,01
Medellín	0,22	0,31	0,09
Neiva	0,04	0,31	0,27
Manizales	0,17	0,28	0,11
Tunja	0,11	0,28	0,17
Bogotá D.C.	0,29	0,27	-0,02
Nacional	0,26	0,27	0,01
Cartagena	0,20	0,26	0,06
Cali	0,68	0,24	-0,44
Bucaramanga	0,04	0,24	0,20
Popayán	0,19	0,21	0,02
Valledupar	0,02	0,20	0,18
Barranquilla	0,12	0,19	0,07
Armenia	0,15	0,16	0,01
Florencia	0,07	0,12	0,05
Riohacha	0,19	-0,01	-0,20
Cúcuta	-0,07	-0,09	-0,02

Fuente: DANE

4.2 COMPORTAMIENTO DE LA VARIACION MENSUAL DEL IPC POR GRUPOS DE GASTO, SEGÚN CIUDADES

Alimentos	: Variación (0.13%), Contribución (0.04%)												
Peso en la canasta: 28,21%													
Por encima del promedio	Quibdó	San Andrés	Pereira	Montería	S/Marta	Medellín	Ibagué	Manizales	V/dupar	Armenia	Pasto	Tunja	Popayán
variación %	1,45	1,38	1,06	0,85	0,85	0,74	0,57	0,57	0,57	0,55	0,54	0,53	0,42
Contribución*	0,51	0,52	0,29	0,24	0,28	0,18	0,18	0,16	0,16	0,14	0,17	0,16	0,13
Variación %	B/manga	Neiva	Sincelejo	B/quilla	Cartagena	V/cencio							
Contribución*	0,41	0,41	0,41	0,36	0,26	0,19							
	0,14	0,14	0,14	0,10	0,08	0,06							
Por debajo del promedio	Riohacha	Cúcuta	Cali	Florencia	B/gta D.C.								
variación %	0,11	0,10	-0,02	-0,04	-0,29								
Contribución*	0,04	0,03	-0,01	-0,01	-0,08								
Variación %													
Contribución*													

Fuente: DANE
* puntos porcentuales

Vivienda	: Variación (0.09%), Contribución (0.03%)												
Peso en la canasta: 30,1%													
Por encima del promedio	Montería	V/cencio	Sincelejo	S/Marta	Cartagena	Riohacha	Quibdó	Cali	Pasto	Florencia	B/quilla	B/manga	Ibagué
variación %	0,38	0,38	0,37	0,36	0,31	0,31	0,31	0,31	0,30	0,28	0,27	0,24	0,20
Contribución*	0,14	0,13	0,11	0,12	0,10	0,11	0,10	0,10	0,08	0,09	0,09	0,08	0,06
Variación %	Tunja	Pereira	V/dupar	Popayán									
Contribución*	0,17	0,16	0,13	0,13									
	0,05	0,06	0,05	0,04									
Por debajo del promedio	Manizales	B/gta D.C.	Neiva	San Andrés	Medellín	Armenia	Cúcuta						
variación %	0,07	0,06	0,05	0,00	-0,11	-0,38	-0,66						
Contribución*	0,02	0,02	0,01	0,00	-0,04	-0,11	-0,22						
Variación %													
Contribución*													

Fuente: DANE
* puntos porcentuales

Vestuario : **Variación (0.20%), Contribución (0.01%)**

Peso en la canasta: 5,16%

Por encima del promedio	Cali	Cúcuta	Cartagena	S/Marta	Pasto	Manizales	Medellín
variación %	0,56	0,55	0,35	0,29	0,26	0,26	0,21
Contribución*	0,02	0,03	0,02	0,02	0,02	0,01	0,01

Variación %
Contribución*

Por debajo del promedio

	B/gta D.C.	San Andrés	Armenia	Florencia	Riohacha	Ibagué	V/cencio	V/dupar	B/quilla	Montería	Sincelejo	Tunja	Neiva
variación %	0,18	0,14	0,11	0,11	0,08	0,07	0,06	0,06	0,05	0,03	0,03	-0,02	-0,03
Contribución*	0,01	0,00	0,01	0,01	0,00	0,00	0,00	0,00	0,00	0,00	0,00	0,00	0,00

Variación %	Popayán	Quibdó	B/manga	Pereira
%	-0,04	-0,07	-0,10	-0,18
Contribución*	0,00	0,00	0,00	-0,01

Fuente: DANE

* puntos porcentuales

Salud : **Variación (0.19%), Contribución (0.00%)**

Peso en la canasta: 2,43%

Por encima del promedio	Cúcuta	Sincelejo	Medellín	Pasto	Cali	B/manga	B/gta D.C.	Tunja	V/dupar
variación %	0,75	0,33	0,25	0,23	0,23	0,22	0,22	0,21	0,19
Contribución*	0,02	0,01	0,01	0,01	0,01	0,00	0,01	0,00	0,00

Variación %
Contribución*

Por debajo del promedio

	B/quilla	Florencia	San Andrés	Popayán	Manizales	Quibdó	Armenia	Riohacha	Montería	V/cencio	Neiva	Cartagena	Ibagué
variación %	0,15	0,13	0,11	0,09	0,07	0,05	0,02	-0,03	-0,04	-0,05	-0,09	-0,11	-0,22
Contribución*	0,00	0,00	0,00	0,00	0,00	0,00	0,00	0,00	0,00	0,00	0,00	0,00	0,00

Variación %	S/Marta	Pereira
%	-0,24	-0,67
Contribución*	0,00	-0,01

Fuente: DANE

* puntos porcentuales

Educación : **Variación (0.00%), Contribución (0.00%)**

Peso en la canasta: 5,73%

Por encima del promedio	Medellín	Pasto	Cúcuta	Manizales	Pereira	Neiva	V/dupar	V/cencio	S/Marta	Cali	Popayán
variación %	0,04	0,03	0,01	0,01	0,01	0,01	0,01	0,01	0,01	0,00	0,00
Contribución*	0,00	0,00	0,00	0,00	0,00	0,00	0,00	0,00	0,00	0,00	0,00

Variación %
Contribución*

Por debajo del promedio	Ibagué	Riohacha	B/manga	Florencia	B/quilla	Tunja	San Andrés	Cartagena	Armenia	Sincelejo	Montería	B/gta D.C.	Quibdó
variación %	0,00	0,00	0,00	0,00	0,00	0,00	0,00	0,00	0,00	0,00	-0,01	-0,01	-0,05
Contribución*	0,00	0,00	0,00	0,00	0,00	0,00	0,00	0,00	0,00	0,00	0,00	0,00	0,00

Variación %
Contribución*

Fuente: DANE
* puntos porcentuales

Diversión : **Variación (3.89%), Contribución (0.10%)**

Peso en la canasta: 3,1%

Por encima del promedio	B/gta D.C.
variación %	7,35
Contribución*	0,23

Variación %
Contribución*

Por debajo del promedio	Medellín	Cúcuta	Neiva	Armenia	Ibagué	Quibdó	Manizales	Pasto	Tunja	Florencia	Pereira	S/Marta	Cali
variación %	1,55	0,61	0,60	0,55	0,49	0,38	0,31	0,29	0,27	0,22	0,20	0,13	0,04
Contribución*	0,04	0,01	0,01	0,02	0,01	0,01	0,01	0,01	0,00	0,01	0,01	0,00	0,00

Variación %	B/quilla	Popayán	San Andrés	B/manga	Sincelejo	Cartagena	V/cencio	Riohacha	Montería	V/dupar
Contribución*	0,04	0,03	-0,06	-0,06	-0,11	-0,24	-0,32	-0,33	-0,35	-0,36
Contribución*	0,00	0,00	0,00	0,00	0,00	0,00	-0,01	0,00	-0,01	0,00

Fuente: DANE
* puntos porcentuales

Transporte : **Variación (0.54%), Contribución (0.08%)**

Peso en la canasta: 15,19%

Por encima del promedio	Ibagué	V/cencio	Neiva	Quibdó	Pasto	Cali	B/gta D.C.	Manizales
variación %	1,75	1,33	1,18	0,87	0,85	0,69	0,63	0,55
Contribución*	0,23	0,15	0,14	0,04	0,10	0,11	0,09	0,08

Variación %
Contribución*

Por debajo del promedio

	Medellín	Armenia	Sincelejo	Cartagena	Tunja	Cúcuta	S/Marta	Pereira	Florencia	Popayán	Montería	B/manga	B/quilla
variación %	0,51	0,51	0,51	0,49	0,42	0,19	0,15	0,13	0,11	0,11	0,08	-0,01	-0,14
Contribución*	0,09	0,08	0,07	0,06	0,06	0,02	0,01	0,02	0,01	0,01	0,01	0,00	-0,02

Variación %
Contribución*

	San Andrés	V/dupar	Riohacha
variación %	-0,17	-0,21	-3,16
Contribución*	0,00	-0,02	-0,19

Fuente: DANE

* puntos porcentuales

Comunicaciones : **Variación (-0.03%), Contribución (0.00%)**

Peso en la canasta: 3,72%

Por encima del promedio	Riohacha	Ibagué	San Andrés	B/manga	Montería	Tunja	Sincelejo	S/Marta	V/cencio	V/dupar	Florencia	B/gta D.C.	B/quilla
variación %	0,01	0,01	0,00	-0,01	-0,01	-0,01	-0,01	-0,01	-0,01	-0,01	-0,01	-0,02	-0,02
Contribución*	0,00	0,00	0,00	0,00	0,00	0,00	0,00	0,00	0,00	0,00	0,00	0,00	0,00

Variación %
Contribución*

	Pereira	Popayán	Manizales	Cartagena
variación %	-0,02	-0,02	-0,02	-0,03
Contribución*	0,00	0,00	0,00	0,00

Por debajo del promedio

	Cúcuta	Cali	Quibdó	Medellín	Pasto	Neiva	Armenia
variación %	-0,04	-0,04	-0,04	-0,05	-0,07	-0,08	-0,19
Contribución*	0,00	0,00	0,00	0,00	0,00	0,00	-0,01

Variación %
Contribución*

Fuente: DANE

* puntos porcentuales

Otros gastos : **Variación (0.11%), Contribución (0.01%)**

Peso en la canasta: 6,35%

Por encima del promedio	Popayán	Armenia	Riohacha	B/manga	Medellín	San Andrés	Pereira	Cúcuta	V/cencio	Florencia	Pasto	Neiva	Sincelejo
variación %	0,42	0,41	0,36	0,35	0,32	0,30	0,29	0,27	0,22	0,21	0,16	0,13	0,12
Contribución*	0,03	0,03	0,03	0,02	0,02	0,01	0,02	0,02	0,02	0,02	0,01	0,01	0,01

Variación %
Contribución*

Por debajo del promedio

	Ibagué	B/quilla	Cartagena	S/Marta	V/dupar	Cali	Tunja	Manizales	B/gta D.C.	Quibdó	Montería
variación %	0,11	0,10	0,10	0,06	0,06	0,05	0,02	-0,02	-0,03	-0,06	-0,08
Contribución*	0,01	0,01	0,01	0,00	0,00	0,00	0,00	0,00	0,00	-0,01	-0,01

Variación %
Contribución*

Fuente: DANE

* puntos porcentuales

5. IPC SEGÚN DIFERENTES CLASIFICACIONES DE LOS BIENES Y SERVICIOS DE LA CANASTA³

5.1 COMPORTAMIENTO DE LA VARIACIÓN MENSUAL Y ANUAL DEL IPC, SIN INCLUIR ALIMENTOS (2013 - 2014).

IPC Sin Alimentos Diciembre de 2014

Bienes y servicios IPC	Variación %			
	Mensual		Anual	
	2013	2014	2013	2014
Sin Alimentos	0,24	0,32	2,36	3,26
Total	0,26	0,27	1,94	3,66

Fuente: DANE

En el año, la variación del IPC sin alimentos, fue 3,26%. Esta tasa es superior en 0,90 puntos porcentuales a la registrada en diciembre de 2013 e inferior en 0,40 puntos porcentuales al IPC total (3,66%) de diciembre de 2014.

En diciembre de 2014, la variación del IPC sin alimentos, fue 0,32%. Esta tasa es superior en 0,08 puntos porcentuales a la registrada en diciembre de 2013 y superior en 0,05 puntos porcentuales al IPC total (0,27%) de diciembre de 2014.

³ La composición de estas categorías es la misma que usa el Banco de la República. Ver anexo 9.

5.2 COMPORTAMIENTO DE LA VARIACION MENSUAL Y ANUAL DEL IPC PARA LOS BIENES Y SERVICIOS TRANSABLES Y NO TRANSABLES (2013 - 2014)

IPC Bienes y servicios Transables y no Transables Diciembre de 2014

Bienes y servicios IPC	Variación %			
	Mensual		Anual	
	2013	2014	2013	2014
Transables	0,07	0,41	1,40	2,03
No Transables	0,27	0,41	3,76	3,38
Total	0,26	0,27	1,94	3,66

Fuente: DANE

En el año, los bienes y servicios transables registraron una variación de 2,03%. Esta tasa es superior en 0,63 puntos porcentuales a la registrada en diciembre de 2013 e inferior en 1,63 puntos porcentuales al IPC total (3,66%) de diciembre de 2014.

Los no transables registraron una variación de 3,38% inferior en 0,38 puntos porcentuales a la del año anterior, e inferior en 0,28 puntos porcentuales con respecto a la del IPC total (3,66%).

En diciembre de 2014, los bienes y servicios transables registraron una variación de 0,41%. Esta tasa es superior en 0,34 puntos porcentuales a la registrada en diciembre de 2013 y superior en 0,14 puntos porcentuales al IPC total 0,27% de diciembre de 2014.

Los no transables registraron una variación de 0,41% superior en 0,14 puntos porcentuales a la del año anterior, y superior en 0,14 puntos porcentuales con respecto a la del IPC total (0,27%).

5.3 COMPORTAMIENTO DE LA VARIACIÓN MENSUAL Y ANUAL DEL IPC PARA LOS BIENES Y SERVICIOS REGULADOS (2013 - 2014)

IPC Bienes y servicios regulados Diciembre de 2014

Bienes y servicios IPC	Variación %			
	Mensual		Anual	
	2013	2014	2013	2014
Regulados	0,46	0,00	1,05	4,84
Total	0,26	0,27	1,94	3,66

Fuente: DANE

En el año, la variación del IPC de los bienes y servicios regulados fue 4,84%. Esta tasa es superior en 3,79 puntos porcentuales a la registrada en diciembre de 2013 y superior en 1,18 puntos porcentuales al IPC total (3,66%) de diciembre de 2014.

En diciembre de 2014, la variación del IPC de los bienes y servicios regulados (servicios públicos, transporte urbano-intermunicipal y gasolina), fue 0,00%. Esta tasa es inferior en 0,46 puntos porcentuales a la registrada en diciembre de 2013 e inferior en 0,27 puntos al IPC total (0,27%) de diciembre de 2014.

Gráfico 9

IPC. Variación anual, según diferentes clasificaciones de los bienes y servicios de la canasta

Diciembre (2013 - 2014)

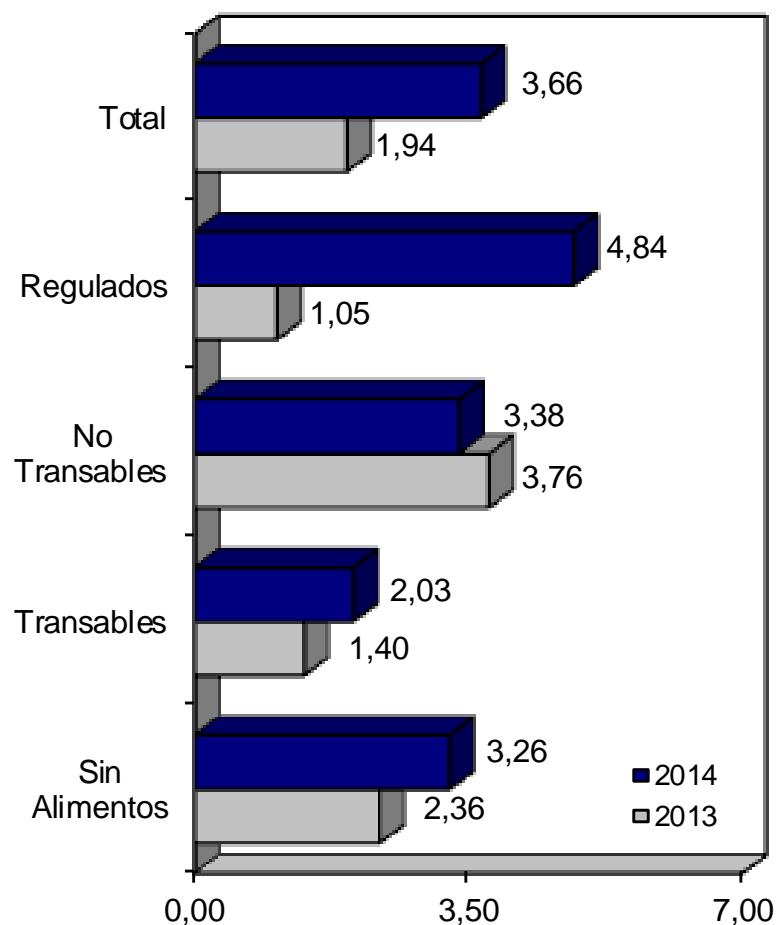

Fuente: DANE

Gráfico 10

IPC. Variación mensual, según diferentes clasificaciones de los bienes y servicios de la canasta

Diciembre (2013 - 2014)

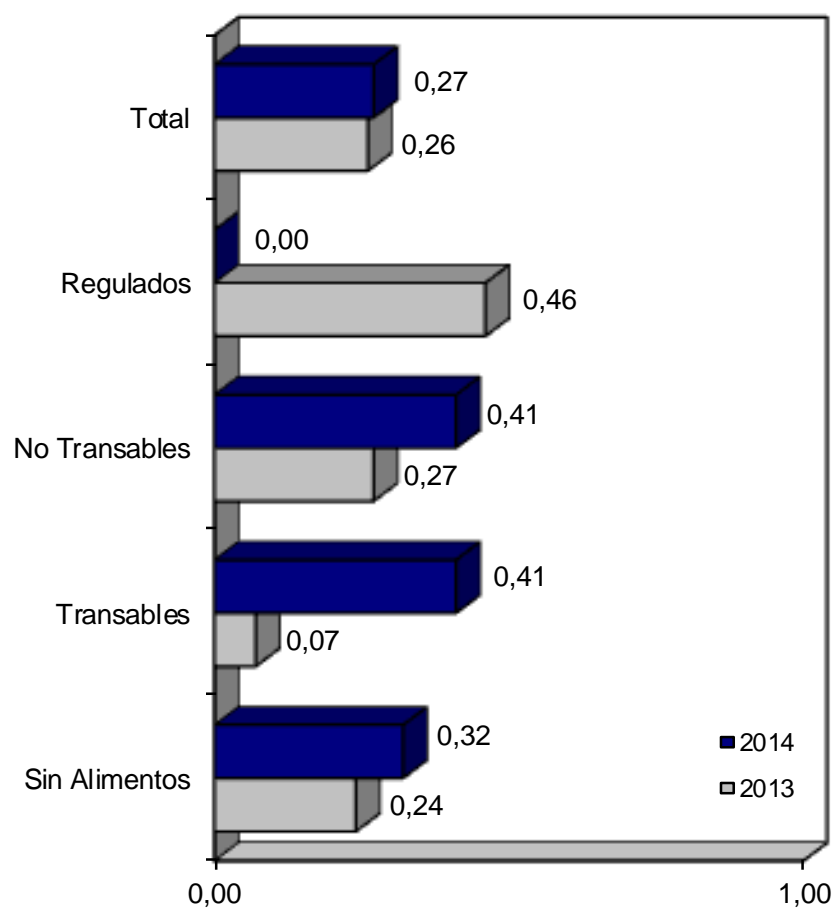

Fuente: DANE

6. INDICADOR DE CONFIABILIDAD - IPC

En el IPC se cuenta con indicadores de calidad para cada uno de los procesos: recolección, supervisión y análisis. Estos indicadores se calculan para el nivel local (24 ciudades de la investigación) y para el nivel central donde toda la información es consolidada.

El Indicador de Confiabilidad-IC es un indicador agregado que tiene como objetivo central determinar el nivel de calidad y confiabilidad del conjunto de procesos productivos que involucra el IPC. Se obtiene de promediar los indicadores de calidad por proceso de nivel local y central, los indicadores de imputación y los indicadores de cobertura por fuentes y registros. En el mes de diciembre el IPC se publica con un indicador de Confiabilidad del 98,83%.

7. ANEXOS

A1. IPC. Variación mensual y anual.

Total nacional

2004 - 2014 (Diciembre)

Años	Variación %		Años	Variación %	
	Mensual	Anual		Mensual	Anual
2004	0,30	5,50	2010	0,65	3,17
2005	0,07	4,85	2011	0,42	3,73
2006	0,23	4,48	2012	0,09	2,44
2007	0,49	5,69	2013	0,26	1,94
2008	0,44	7,67	2014	0,27	3,66
2009	0,08	2,00			

Fuente: DANE

A2. IPC. Variación, contribución, participación mensual y anual.

según grupos de bienes y servicios

Diciembre 2014

Grupos	Ponderación	Variación %		Contribución (puntos porcentuales)		Participación %	
		Mensual	Anual	Mensual	Anual	Mensual	Anual
Alimentos	28,21	0,13	4,69	0,04	1,31	13,99	35,85
Vivienda	30,10	0,09	3,69	0,03	1,16	10,08	31,61
Vestuario	5,16	0,20	1,49	0,01	0,07	3,38	1,86
Salud	2,43	0,19	3,46	0,00	0,09	1,84	2,50
Educación	5,73	0,00	4,12	0,00	0,26	0,08	7,14
Diversión	3,10	3,89	2,81	0,10	0,08	39,17	2,15
Transporte	15,19	0,54	3,24	0,08	0,47	29,38	12,90
Comunicaciones	3,72	-0,03	2,30	0,00	0,08	-0,36	2,23
Otros gastos	6,35	0,11	2,21	0,01	0,14	2,44	3,76
Total	100,00	0,27	3,66	0,27	3,66	100,00	100,00

Fuente: DANE

NOTA: La diferencia en la suma de las variables, obedece al sistema de aproximación en el nivel

A3. IPC. Variación mensual y anual, total y por niveles de ingreso, según ciudades.

Diciembre 2014

Ciudades	Total		Ingresos bajos		Ingresos medios		Ingresos altos	
	Mensual	Anual	Mensual	Anual	Mensual	Anual	Mensual	Anual
Nacional	0,27	3,66	0,20	3,78	0,30	3,68	0,28	3,32
Medellín	0,31	3,44	0,37	4,09	0,22	3,20	0,52	3,11
Barranquilla	0,19	3,42	0,26	3,83	0,16	3,27	0,16	3,01
Bogotá D.C.	0,27	3,77	0,08	3,54	0,40	3,96	0,19	3,51
Cartagena	0,26	3,54	0,24	3,89	0,25	3,49	0,33	2,85
Tunja	0,28	3,60	0,30	4,02	0,23	3,50	0,44	2,91
Manizales	0,28	3,30	0,21	3,44	0,27	3,25	0,49	3,20
Florencia	0,12	3,36	0,11	3,73	0,11	3,33	0,18	2,68
Popayán	0,21	3,47	0,28	3,75	0,17	3,39	0,20	3,06
Valledupar	0,20	4,29	0,28	4,48	0,15	4,39	0,22	3,36
Montería	0,38	3,74	0,46	3,99	0,36	3,70	0,28	3,41
Quibdó	0,65	2,77	0,73	3,07	0,59	2,65	0,68	2,47
Neiva	0,31	3,79	0,31	4,21	0,27	3,77	0,47	2,73
Riohacha	-0,01	3,53	0,02	3,64	0,07	3,60	-0,42	2,91
Santa Marta	0,43	3,39	0,50	3,51	0,42	3,22	0,27	3,81
Villavicencio	0,35	3,30	0,37	3,40	0,36	3,39	0,25	2,65
Pasto	0,40	4,00	0,38	4,50	0,38	3,96	0,52	3,15
Cúcuta	-0,09	2,87	0,03	3,34	-0,18	2,55	-0,05	2,99
Armenia	0,16	3,39	0,14	3,61	0,06	3,28	0,58	3,34
Pereira	0,37	3,12	0,41	3,80	0,37	2,83	0,22	2,36
Bucaramanga	0,24	4,32	0,31	4,75	0,21	4,17	0,09	3,53
Sincelejo	0,33	3,51	0,36	3,93	0,26	3,36	0,52	3,05
Ibagué	0,49	4,12	0,58	4,61	0,45	4,02	0,43	3,31
Cali	0,24	3,79	0,19	3,71	0,25	3,87	0,31	3,64
San andrés	0,53	3,77	0,53	3,36	0,55	3,77	0,46	5,13

Fuente: DANE

A4. IPC. Variación mensual, total y por grupos de bienes y servicios, según ciudades.
Diciembre 2014

Ciudades	Alimentos	Vivienda	Vestuario	Salud	Educación	Diversión	Transporte	Comunicaciones	Otros gastos	Total
Nacional	0,13	0,09	0,20	0,19	0,00	3,89	0,54	-0,03	0,11	0,27
Medellín	0,74	-0,11	0,21	0,25	0,04	1,55	0,51	-0,05	0,32	0,31
Barranquilla	0,36	0,27	0,05	0,15	0,00	0,04	-0,14	-0,02	0,10	0,19
Bogotá D.C.	-0,29	0,06	0,18	0,22	-0,01	7,35	0,63	-0,02	-0,03	0,27
Cartagena	0,26	0,31	0,35	-0,11	0,00	-0,24	0,49	-0,03	0,10	0,26
Tunja	0,53	0,17	-0,02	0,21	0,00	0,27	0,42	-0,01	0,02	0,28
Manizales	0,57	0,07	0,26	0,07	0,01	0,31	0,55	-0,02	-0,02	0,28
Florencia	-0,04	0,28	0,11	0,13	0,00	0,22	0,11	-0,01	0,21	0,12
Popayán	0,42	0,13	-0,04	0,09	0,00	0,03	0,11	-0,02	0,42	0,21
Valledupar	0,57	0,13	0,06	0,19	0,01	-0,36	-0,21	-0,01	0,06	0,20
Montería	0,85	0,38	0,03	-0,04	-0,01	-0,35	0,08	-0,01	-0,08	0,38
Quibdó	1,45	0,31	-0,07	0,05	-0,05	0,38	0,87	-0,04	-0,06	0,65
Neiva	0,41	0,05	-0,03	-0,09	0,01	0,60	1,18	-0,08	0,13	0,31
Riohacha	0,11	0,31	0,08	-0,03	0,00	-0,33	-3,16	0,01	0,36	-0,01
Santa Marta	0,85	0,36	0,29	-0,24	0,01	0,13	0,15	-0,01	0,06	0,43
Villavicencio	0,19	0,38	0,06	-0,05	0,01	-0,32	1,33	-0,01	0,22	0,35
Pasto	0,54	0,30	0,26	0,23	0,03	0,29	0,85	-0,07	0,16	0,40
Cúcuta	0,10	-0,66	0,55	0,75	0,01	0,61	0,19	-0,04	0,27	-0,09
Armenia	0,55	-0,38	0,11	0,02	0,00	0,55	0,51	-0,19	0,41	0,16
Pereira	1,06	0,16	-0,18	-0,67	0,01	0,20	0,13	-0,02	0,29	0,37
Bucaramanga	0,41	0,24	-0,10	0,22	0,00	-0,06	-0,01	-0,01	0,35	0,24
Sincelejo	0,41	0,37	0,03	0,33	0,00	-0,11	0,51	-0,01	0,12	0,33
Ibagué	0,57	0,20	0,07	-0,22	0,00	0,49	1,75	0,01	0,11	0,49
Cali	-0,02	0,31	0,56	0,23	0,00	0,04	0,69	-0,04	0,05	0,24
San Andrés	1,38	0,00	0,14	0,11	0,00	-0,06	-0,17	0,00	0,30	0,53

Fuente: DANE

A5. IPC. Variación anual, total y por grupos de bienes y servicios, según ciudades.
Diciembre 2014

Ciudades	Alimentos	Vivienda	Vestuario	Salud	Educación	Diversión	Transporte	Comunicaciones	Otros gastos	Total
Nacional	4,69	3,69	1,49	3,46	4,12	2,81	3,24	2,30	2,21	3,66
Medellín	5,44	3,27	2,07	3,88	4,39	0,67	2,16	1,72	2,52	3,44
Barranquilla	5,17	3,58	0,81	3,52	4,61	0,03	0,97	2,54	1,54	3,42
Bogotá D.c.	3,88	3,78	1,58	3,44	4,39	5,07	4,33	3,22	2,27	3,77
Cartagena	4,84	2,52	2,95	3,86	2,91	-0,03	4,52	2,20	3,16	3,54
Tunja	5,37	3,90	0,91	3,44	4,28	0,02	1,89	1,11	1,72	3,60
Manizales	4,49	3,89	-1,73	2,41	3,54	0,53	3,23	2,33	1,11	3,30
Florencia	5,20	3,24	0,76	1,66	3,06	-0,84	3,56	0,05	2,24	3,36
Popayán	6,49	2,39	2,16	2,35	2,11	1,17	1,31	3,12	2,24	3,47
Valledupar	5,60	3,98	1,69	2,31	2,90	0,55	7,85	1,47	1,59	4,29
Montería	6,27	3,10	0,64	1,77	3,12	-0,48	4,16	1,99	1,04	3,74
Quibdó	4,28	2,53	-0,41	0,71	1,79	0,67	6,94	-0,35	0,38	2,77
Neiva	5,48	3,52	0,37	3,65	3,54	0,14	3,72	1,68	1,78	3,79
Riohacha	5,51	3,16	0,57	2,60	3,61	1,03	1,69	1,07	0,95	3,53
Santa Marta	4,84	3,71	1,78	2,22	3,75	0,25	0,63	1,97	1,60	3,39
Villavicencio	4,70	3,98	0,53	3,70	2,54	-2,16	1,60	-0,30	2,16	3,30
Pasto	6,92	3,38	2,16	3,54	2,97	-2,95	3,34	1,26	2,42	4,00
Cúcuta	4,93	1,62	0,01	3,99	4,09	-0,03	2,89	1,35	1,65	2,87
Armenia	5,26	4,01	0,86	2,69	2,50	-0,12	2,75	0,70	2,01	3,39
Pereira	5,34	2,83	0,40	1,69	3,10	2,19	1,20	4,01	1,79	3,12
Bucaramanga	5,15	4,89	0,66	3,10	3,81	1,46	3,69	2,55	2,56	4,32
Sincelejo	6,28	2,58	1,11	2,56	2,49	0,48	1,96	0,84	2,08	3,51
Ibagué	5,01	4,99	0,88	2,24	3,16	1,40	4,03	0,64	2,75	4,12
Cali	5,19	4,58	2,34	4,02	3,65	1,28	2,27	0,35	2,28	3,79
San Andrés	5,40	3,24	0,16	3,83	1,86	-0,92	1,06	1,02	0,93	3,77

Fuente: DANE

A6. IPC. Variación y contribución mensual y anual.
Diciembre 2014

Código	Grupos y subgrupos	Variación %		Contribución (puntos porcentual)	
		Mensual	Anual	Mensual	Anual
1	Alimentos	0,13	4,69	0,04	1,31
11	Cereales y productos de panadería	0,39	0,34	0,01	0,01
12	Tubérculos y plátanos	3,66	36,21	0,03	0,27
13	Hortalizas y legumbres	-0,15	9,32	0,00	0,16
14	Frutas	-5,23	13,16	-0,06	0,13
15	Carnes y derivados de la carne	-0,47	3,89	-0,02	0,17
16	Pescado y otras de mar	0,88	6,85	0,01	0,04
17	Lácteos, grasas y huevos	0,42	4,06	0,02	0,17
18	Alimentos varios	0,27	1,65	0,01	0,05
19	Comidas fuera del hogar	0,49	3,51	0,04	0,31
2	Vivienda	0,09	3,69	0,03	1,16
21	Gasto de ocupación	0,09	3,04	0,02	0,65
22	Gas y servicios públicos	0,07	6,92	0,01	0,47
23	Muebles del hogar	0,05	0,36	0,00	0,00
24	Aparatos domésticos	0,21	0,60	0,00	0,00
25	Utensilios domésticos	-0,11	0,07	0,00	0,00
26	Ropa del hogar	0,14	0,31	0,00	0,00
27	Artículos para limpieza	0,13	1,90	0,00	0,03
3	Vestuario	0,20	1,49	0,01	0,07
31	Vestuario	0,20	1,54	0,01	0,05
32	Calzado	0,18	1,13	0,00	0,01
33	Servicios de vestuario	0,32	2,80	0,00	0,00
4	Salud	0,19	3,46	0,00	0,09
41	Servicios de salud	0,15	3,91	0,00	0,02
42	Bienes y artículos	0,15	2,79	0,00	0,04
43	Gastos de aseguramiento privado y otros gas	0,29	4,75	0,00	0,03
5	Educación	0,00	4,12	0,00	0,26
51	Instrucción y enseñanza	0,00	4,48	0,00	0,24
52	Artículos escolares	0,02	1,85	0,00	0,02
6	Diversión	3,89	2,81	0,10	0,08
61	Artículos culturales y otros artículos relacio	-0,49	0,06	0,00	0,00
62	Aparatos para diversión y esparcimiento	-0,07	-3,16	0,00	-0,01
63	Servicios de diversión	6,22	5,06	0,11	0,09
7	Transporte	0,54	3,24	0,08	0,47
71	Transporte personal	0,24	2,01	0,02	0,15
72	Transporte público	0,84	4,49	0,06	0,32
8	Comunicaciones	-0,03	2,30	0,00	0,08
81	Comunicaciones	-0,03	2,30	0,00	0,08
9	Otros gastos	0,11	2,21	0,01	0,14
91	Bebidas alcohólicas	-0,21	2,65	0,00	0,04
92	Artículos para el aseo y cuidado personal	0,19	2,08	0,01	0,08
93	Artículos de joyería y otros personales	0,22	0,44	0,00	0,00
94	Otros bienes y servicios	0,19	2,83	0,00	0,02
	Total	0,27	3,66	0,27	3,66

Fuente: DANE

NOTA: La diferencia en la suma de las variables, obedece al sistema de aproximación en el nivel de dígitos trabajados en el índice.

A7. IPC. Variación mensual y anual, total por meses y años.

2011 - 2014 (Enero - Diciembre)

	Mensual				Anual			
	2011	2012	2013	2014	2011	2012	2013	2014
Enero	0,91	0,73	0,30	0,49	3,40	3,54	2,00	2,13
Febrero	0,60	0,61	0,44	0,63	3,17	3,55	1,83	2,32
Marzo	0,27	0,12	0,21	0,39	3,19	3,40	1,91	2,51
Abril	0,12	0,14	0,25	0,46	2,84	3,43	2,02	2,72
Mayo	0,28	0,30	0,28	0,48	3,02	3,44	2,00	2,93
Junio	0,32	0,08	0,23	0,09	3,23	3,20	2,16	2,79
Julio	0,14	-0,02	0,04	0,15	3,42	3,03	2,22	2,89
Agosto	-0,03	0,04	0,08	0,20	3,27	3,11	2,27	3,02
Septiembre	0,31	0,29	0,29	0,14	3,73	3,08	2,27	2,86
Octubre	0,19	0,16	-0,26	0,16	4,02	3,06	1,84	3,29
Noviembre	0,14	-0,14	-0,22	0,13	3,96	2,77	1,76	3,65
Diciembre	0,42	0,09	0,26	0,27	3,73	2,44	1,94	3,66

Fuente: DANE

A8. IPC sin alimentos. Variación mensual por niveles de ingreso, según ciudades.
Diciembre 2014

Ciudades	IPC			
	Total	Bajos	Medios	Altos
Nacional	0,32	0,12	0,40	0,43
Medellín	0,18	0,08	0,11	0,54
Barranquilla	0,12	0,13	0,10	0,16
Bogotá D.C.	0,48	0,09	0,68	0,49
Cartagena	0,26	0,21	0,25	0,36
Tunja	0,17	0,11	0,12	0,48
Manizales	0,17	0,05	0,14	0,47
Florencia	0,19	0,13	0,19	0,30
Popayán	0,12	0,16	0,09	0,13
Valledupar	0,06	0,05	0,03	0,19
Montería	0,19	0,16	0,20	0,20
Quibdó	0,21	0,11	0,19	0,51
Neiva	0,26	0,18	0,23	0,53
Riohacha	-0,07	-0,06	0,05	-0,56
Santa Marta	0,23	0,24	0,24	0,13
Villavicencio	0,43	0,42	0,46	0,34
Pasto	0,33	0,20	0,33	0,54
Cúcuta	-0,19	-0,17	-0,27	0,05
Armenia	0,03	-0,10	-0,10	0,61
Pereira	0,11	0,06	0,14	0,13
Bucaramanga	0,15	0,15	0,15	0,09
Sincelejo	0,29	0,29	0,21	0,56
Ibagué	0,45	0,51	0,42	0,46
Cali	0,33	0,20	0,39	0,42
San Andrés	0,02	-0,01	0,03	0,02

Fuente: DANE

Anexo 9. IPC - Canasta de bienes y servicios transables, no transables y regulados

Bienes y servicios no transables

Alcoba	Otros servicios financieros
Arrendamiento efectivo	Pago de seguros de vehículo contra todo riesgo
Arrendamiento imputado	Pagos complementarios
Aseguramiento privado y pagos complementarios	Pensiones
Comedor	Porte de cartas y otros servicios
Confección y alquiler	Reparación de artefactos para el hogar
Consulta médica general	Reparación y limpieza
Corte de cabello	Sala
Exámenes de laboratorio	Servicio de parqueadero
Imágenes diagnósticas	Servicios bancarios
Juegos de azar	servicios culturales
Lavandería	Servicios de hospitalización y ambulancias
Matriculas básica y secundaria	Servicios de mecánica
Matriculas educación superior y no formal	Servicios de protección social dentro y fuera del hogar
Medicina especializada	Servicios de T.V. y videos
Otros costos educativos	Servicios para mascotas
Otros gastos de ocupación	Servicios relacionados con diversión
Otros muebles del hogar, equipo de iluminación y decoración	Turismo
Otros servicios relacionados para el cuidado personal	

Bienes y servicios transables

Aguardiente	Llantas
Aparatos ortopédicos y otros	Medicinas
Artículos deportivos	Nevera
Batería	Ollas, sartenes y refractarias
Blusa	Otras bebidas alcoholicas
Calzado deportivo	Otras medicinas y anticonceptivos
Calzado para hombre	Otras prendas de vestir para hombre
Calzado para mujer	Otras prendas de vestir para mujer
Calzado para niños	Otras prendas de vestir para niños
Camisas para hombre	Otros aparatos de video e imagen
Camisas para niños y blusas para niñas	Otros aparatos del hogar
Camisitas y vestidos para bebe	Otros aparatos relacionados con cultura y esparcimiento
Ceras	Otros artículos personales
Cerveza	Otros artículos escolares
Cigarrillos	Otros gastos escolares
Cobijas y cubrelechos	Otros para transporte
Colchones y almohadas	Otros productos relacionados con el cuidado personal
Compra de celulares y accesorios	Otros servicios de telefonía
Compra y cambio de aceite	Otros utensilios de aseo
Cortinas	Otros utensilios domesticos
Cuadernos	Otros utensilios o menaje del hogar
Cubiertos	Pañales y otros
Cuidado del cabello	Pantalones para hombre
Detergentes, blanqueadores y suavizantes	Pantalones para mujer
Discos	Pantalones para niño
Equipo de sonido	Papeles de cocina
Estufa	Pasaje aéreo
Flores y Alimentos Animales	Periódicos
Higiene corporal	Relojes
Higiene oral	Revistas
Higiene y cuidado facial	Ropa interior para hombre
Insecticidas	Ropa interior para mujer
Jabones	Ropa interior para niños
Joyería en oro y plata	Servicios de telefonía
Juego de sábanas y fundas	Televisor
Juegos, aficiones, artículos, adornos y prendas de vestir para niños	Textos
Lavadora	Toallas Y manteles
Libros	Vajilla
Limpiadores y desinfectantes	Vehículos

Servicios regulados

Acueducto, alcantarillado y aseo	Energía eléctrica
Bus	Gas
Bus intermunicipal	Otros medios para transporte urbano
Buseta	Otros transporte intermunicipal
Combustible	Taxi

Fuente: DANE

NOTA: La composición de estas categorías es la misma que usa el Banco de la República en sus informes.

FICHA METODOLOGICA

- 1.** Qué es el IPC?: es un indicador que permite medir la variación porcentual promedio de los precios al por menor entre dos períodos de tiempo, de un conjunto de bienes y servicios que los hogares adquieren para su consumo. La variación del precio de un bien o servicio es la suma ponderada de variación de precio del artículo en las ciudades investigadas.
- 2.** Unidad de observación: el establecimiento de comercio al por menor que vende algún bien o servicio de consumo final para los hogares del país
- 3.** Universo del estudio: todos los establecimientos de comercio al por menor, ubicados en el área urbana que distribuyen bienes y servicios de consumo final y que son demandados por los hogares del país, además se incluyen colegios, viviendas en arriendo, hospitales.
- 4.** Tipo de investigación: encuesta que combina muestreo probabilístico y no probabilístico.
- 5.** Periodicidad: mensual.
- 6.** Período de referencia: es el mes cuando se recoge la información.
- 7.** Período de observación: 20 a 22 días hábiles por mes
- 8.** Periodo base del índice: diciembre de 2008=100.

- 9.** Cobertura geográfica: veinticuatro ciudades: Bogotá, D.C., Cali, Medellín, Barranquilla, Bucaramanga, Manizales, Pereira, Pasto, Cúcuta, Cartagena, Neiva, Montería, Villavicencio, Tunja, Florencia, Popayán, Valledupar, Quibdó, Riohacha, Santa Marta, Armenia, Sincelejo, Ibagué, San Andrés y un agregado nacional
- 10.** Cobertura Socioeconómica: hogares ordenados por niveles de ingresos: bajos (50%), medios (45%) y altos (5%).
- 11.** Fuentes de Información: alimentos (7.003), vivienda (26.003), vestuario (4.598), salud (3.798), educación (3.568), diversión (4.537), transporte (3.066), comunicaciones (924) y otros gastos (4.230)
- 12.** Desagregación: Total nacional, ciudades, niveles de ingresos, para la estructura fija a nivel de grupos (9), subgrupos (34), clases de gasto (88) y gastos básicos (181).
- 13.** Forma de cálculo: variante a los índices tipo Laspeyres, que utiliza razones geométricas en el nivel básico y promedios aritméticos ponderados en los niveles agregados.
- 14.** Componentes de la estructura: nivel fijo y nivel flexible. Nivel fijo: aplica el índice, asociado a una ponderación de gasto fijo, y se actualiza a partir de encuestas de ingresos y gastos. Se compone por cuatro categorías: grupo de gasto, subgrupo de gasto, clase de gasto, y gasto básico. Nivel flexible: se modifica por cambios en los patrones de consumo: se cotiza sobre una gama más amplia de artículos y se actualiza con mayor rapidez el patrón para el seguimiento de precios; permite el uso del promedio geométrico y está compuesto por artículos y sus variedades.

- 15.** Canasta de referencia: Encuesta de Ingresos y Gastos realizada en 2006-2007.
- 16.** Canasta por seguimiento de precios: conjunto de bienes y servicios, representativos del consumo final de los hogares y cuya variación de precios alimenta el cálculo del índice.
- 17.** Población de referencia para la construcción de la canasta: hogares particulares (excluye hogares colectivos y unipersonales).

DEFINICIÓN DE VARIABLES

Índice. La base del índice es diciembre de 2008 = 100,00.

Variación mensual. Relación del índice en el mes de referencia ($I_{i,t}$) con el índice del mes anterior ($I_{i-1,t}$), menos 1 por 100.

$$VM = \left(\frac{\text{Índice mes referencia}}{\text{Índice mes anterior}} - 1 \right) * 100$$

Variación año corrido. Relación del índice en el mes de referencia ($I_{i,t}$) con el índice del mes de diciembre del año anterior ($I_{d,t-1}$), menos 1 por 100.

$$VAC = \left(\frac{\text{Índice mes referencia}}{\text{Índice mes diciembre año anterior}} - 1 \right) * 100$$

Variación doce meses. Relación del índice en el mes de referencia ($I_{i,t}$) con el índice del mismo mes del año anterior ($I_{i,t-1}$) menos 1 por 100.

$$V12M = \left(\frac{\text{Índice mes referencia}}{\text{Índice mismo mes año anterior}} - 1 \right) * 100$$

Contribución. Permite medir el aporte en puntos porcentuales de cada artículo a la variación mes, año corrido y doce meses del total del índice de precios al consumidor.

Contribución mensual por gasto básico

$$CM = \left(\frac{Ia \text{ mes anterior}}{\text{Índice TN mes anterior}} \right) * Pa * VMa/100$$

Contribución año corrido

$$CAC = \left(\frac{Ia \text{ diciembre año anterior}}{\text{Índice TN diciembre anterior}} \right) * Pa * VACa/100$$

Contribución doce meses

$$C12M = \left(\frac{Ia \text{ mismo mes año anterior}}{\text{Índice TN mismo mes año anterior}} \right) * Pa * V12Ma/100$$

a: artículo

Ia: Índice del artículo

TN: Total Nacional

Pa: Ponderación del artículo

VMa: Variación mensual del artículo

VACa: Variación año corrido del artículo

V12Ma: Variación doce meses del artículo

Participación. Porcentaje de explicación de la contribución de cada gasto básico, clase de gasto, subgrupo y grupo de gasto en la variación, del índice total

Participación mensual

$$PM = \left(\frac{\text{CM artículo, grupo, subgrupo}}{\text{Variación mensual}} \right) * 100$$

Participación año corrido

$$PAC = \left(\frac{\text{CAC artículo, grupo, subgrupo}}{\text{Variación año corrido}} \right) * 100$$

Participación doce meses

$$P12M = \left(\frac{\text{C12M artículo, grupo, subgrupo}}{\text{Variación doce meses}} \right) * 100$$

GLOSARIO

Índice. Es un indicador estadístico que permite establecer las variaciones en el gasto del consumo final promedio de los hogares, atribuido exclusivamente a los cambios en el nivel general de precios entre dos períodos de tiempo determinado, de un conjunto de bienes y servicios adquiridos por la población de referencia (hogares) para su propio consumo. A diferencia del IPC-60, se tienen dos estructuras en el indicador, una fija y otra flexible.

Grupos de Ingresos en IPC. Es una clasificación de carácter técnico, en la cual la población de referencia, los hogares, se divide en tres grupos, mediante la ordenación de ingreso promedio de los hogares, siendo los Ingresos Bajos, el 50% de los hogares en dicho ordenamiento, Ingresos Medios, el 45% de los hogares que siguen en el ordenamiento y, finalmente, Ingresos Altos, constituidos por el 5% de los hogares con el ingreso promedio más alto de dicho ordenamiento.

Tarifas. Son los precios de los bienes o de los servicios que son fijados por un número muy restringido de productores o distribuidores. Los productores o distribuidores pueden influir en los hábitos de los consumidores fijando las tarifas en el segmento del mercado, según las características de los consumidores, por ejemplo, las que se dan con los servicios públicos.



Para mayor información escríbanos a contacto@dane.gov.co, o comuníquese con la Oficina de Prensa al teléfono 5 97 83 00 Extensiones 2366, 2298 y 2367

*Dirección de Difusión, Mercadeo y Cultura Estadística
Departamento Administrativo nacional de Estadística (DANE)
Bogotá, D.C. - Colombia*