

Índice de Precios al Consumidor



- Resultados del mes de junio.
- Variaciones semestrales y trimestrales.
- Resultados del primer semestre.
- Resultados últimos doce meses.
- Resultados por ciudades.
- IPC según diferentes clasificaciones.
- Indicador de confiabilidad.



Director
Mauricio Perfetti del Corral

Subdirector
Diego Silva Ardila

**Director de Metodología y
Producción Estadística**
Eduardo Efraín Freire

RESULTADOS DEL CONSOLIDADO NACIONAL

En junio de 2015, la variación del Índice de Precios al Consumidor - IPC-, fue de 0,10%. Esta tasa es superior en 0,01 puntos porcentuales a la registrada en junio de 2014, que fue de 0,09%.

- El grupo de gasto que registró la mayor variación fue diversión (1,28%) y el de menor variación fue alimentos (-0,21%).
- El subgrupo que presentó la mayor variación mensual fue hortalizas y legumbres (3,46%), en contraste la menor fue tubérculos y plátanos (-5,55%).
- Los gastos básicos con mayores incrementos en el mes fueron: cebolla (19,70%); tomate (11,92%); zanahoria (7,61%); otros tubérculos (7,44%) y bus intermunicipal (6,68%). En contraste las principales bajas se registraron en moras (-10,58%); naranjas (-9,25%); papa (-8,25%); arveja (-7,64%) y tomate de árbol (-3,94%).

En el primer semestre del año, los precios al consumidor acumularon una variación de 3,33%. Esta tasa es superior en 0,76 puntos porcentuales a la registrada para igual período del año 2014 (2,57%).

- El grupo de gasto que registró la mayor variación fue alimentos (5,11%) en contraste la menor se registró en vestuario (1,13%).
- El subgrupo que más variación presentó fue hortalizas y legumbres (17,95%), en contraste la menor fue lácteos, grasas y huevos (0,54%).
- Los gastos básicos con mayores incrementos fueron: cebolla (47,64%); yuca (34,92%); frijol (33,06%); tomate de árbol (30,86%) y arroz (30,14%). En tanto las principales bajas se registraron en naranjas (-6,36%); huevos (-5,29%); combustible para vehículos (-4,88%); moras (-4,27%) y pasaje aéreo (-3,45%).

En los últimos 12 meses la variación acumulada a junio fue 4,42%. Esta tasa es superior en 1,63 puntos porcentuales al registrado en junio de 2014 (2,79%).

- El grupo de gasto que registró la mayor variación fue alimentos (6,20%) en contraste la menor la registró vestuario (1,73%).
- El subgrupo que más variación presentó fue hortalizas y legumbres (20,81%), en contraste la menor fue calzado (0,96%).
- Los gastos básicos con mayores incrementos en los doce meses fueron: frijol (60,51%); yuca (56,58%); arroz (31,04%); otras hortalizas y legumbres secas (30,03%) y otros tubérculos (24,80%). Las principales bajas se presentaron en tomate (-6,51%); combustible para vehículos (-5,49%); arveja (-5,26%); discos (-3,66%) y tomate de árbol (-2,90%).

INTRODUCCIÓN

El IPC es una investigación estadística que permite medir la variación porcentual promedio de los precios al por menor de un conjunto de bienes y servicios de consumo final que demandan los consumidores.

El indicador es utilizado para la toma de decisiones, tanto del gobierno como de los entes privados, al tiempo que permite analizar situaciones de carácter económico.

Los propósitos de uso de la información del IPC se pueden circunscribir en diferentes ámbitos de uso nacional. Principalmente, el índice se usa como factor de ajuste en la determinación de salarios, estados financieros, en la solución de demandas laborales y fiscales. Igualmente, el IPC se emplea para calcular la pérdida de poder adquisitivo de la moneda, para obtener equilibrios en partidas de las cuentas nacionales y como factor de análisis del comportamiento de la economía.

En atención a ello, la revisión del IPC que con regularidad adelanta el DANE, permite incorporar variantes metodológicas y de funcionamiento que hacen la producción estadística del índice más completa y acorde con los nuevos desarrollos que en esta materia aportan los sistemas estadísticos más avanzados.

En cumplimiento de estándares internacionales (marco regulatorio de las entidades estadísticas), que establecen en la materia los siguientes organismos: Organismos rectores (UN-OIT), Organismos internacionales (FMI) y prácticas de institutos estadísticos de prestigio y tradición internacional (Canadá, Estados Unidos, Francia), así como, la participación que de manera permanente realizan actores institucionales y expertos nacionales e internacionales (Statistics Canadá), el DANE realizó la actualización del IPC para Colombia en 2008, dicho trabajo comprende entre otros, la actualización de la canasta familiar y las ponderaciones de cálculo, así como el aumento de la cobertura geográfica del indicador, sobre la base de la Encuesta de Ingresos y Gastos más reciente, realizada entre los años 2006-2007.

1. RESULTADOS DEL MES DE JUNIO

1.1 COMPORTAMIENTO DE LA VARIACIÓN MENSUAL DEL IPC, SEGÚN NIVELES DE INGRESO

Por niveles de ingresos, los bajos (0,00%) y medios (0,11%) registraron crecimientos inferiores a los observados en el mismo periodo del año anterior.

IPC. Variación mensual, según niveles de ingreso

Junio 2015

Niveles de ingreso	Índice		Variación %		Diferencia puntos porcentuales
	Junio 2015	Mayo 2015	Junio		
			2014	2015	
Bajos	123,11	123,11	0,06	0,00	-0,06
Medios	122,25	122,12	0,12	0,11	-0,01
Altos	119,18	118,81	0,07	0,31	0,24
Total	122,08	121,95	0,09	0,10	0,01

Fuente: DANE

1.2 COMPORTAMIENTO DE LA VARIACIÓN MENSUAL DEL IPC, SEGÚN GRUPOS Y SUBGRUPOS DE GASTO

1.2.1 Variación y contribución mensual por grupos de gasto

En el mes de junio, seis grupos se ubicaron por encima del promedio nacional (0,10%): diversión (1,28%); transporte (0,71%); comunicaciones (0,35%); otros gastos (0,34%); vestuario (0,25%) y salud (0,21%). Por debajo se ubicaron: educación (0,02%); vivienda (-0,07%) y alimentos (-0,21%).

Los mayores aportes a la variación mensual del IPC (0,10%), se ubicaron en los grupos de: transporte y diversión. Los cuales en conjunto aportaron 0,14 puntos porcentuales a la variación total.

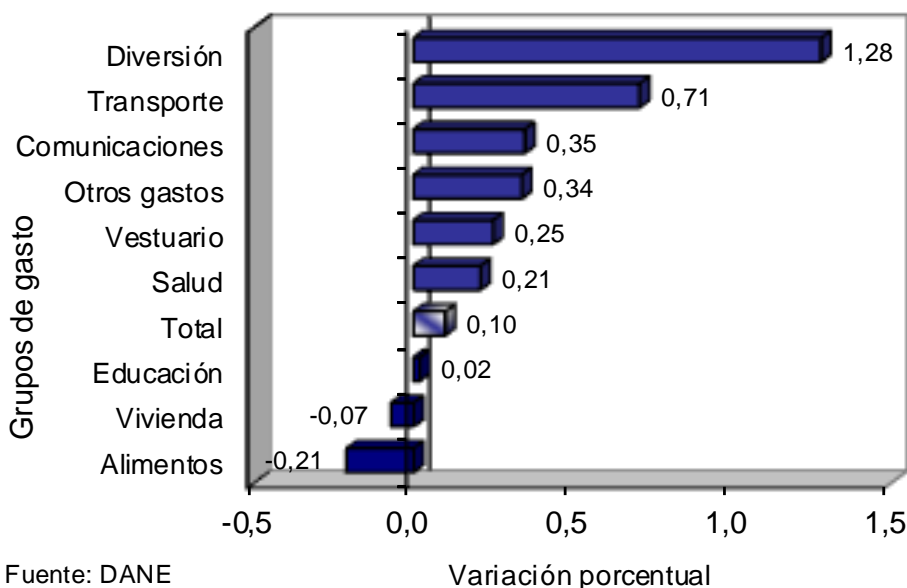
Gráfico 1**IPC. Variación mensual por grupos de gasto****Junio 2015**

Fuente: DANE

IPC. Variación mensual, según grupos de gasto
Junio (2014-2015)

Grupos de gasto	Peso %	Variación %		Diferencia de puntos
		2014	2015	
Diversión	3,10	0,21	1,28	1,07
Transporte	15,19	0,11	0,71	0,60
Comunicaciones	3,72	-0,08	0,35	0,43
Otros gastos	6,35	0,18	0,34	0,16
Vestuario	5,16	0,09	0,25	0,16
Salud	2,43	0,10	0,21	0,11
Total	100,00	0,09	0,10	0,01
Educación	5,73	0,00	0,02	0,02
Vivienda	30,10	0,41	-0,07	-0,48
Alimentos	28,21	-0,25	-0,21	0,04

Gráfico 2

IPC. Contribución mensual por grupos de gasto

Junio 2015

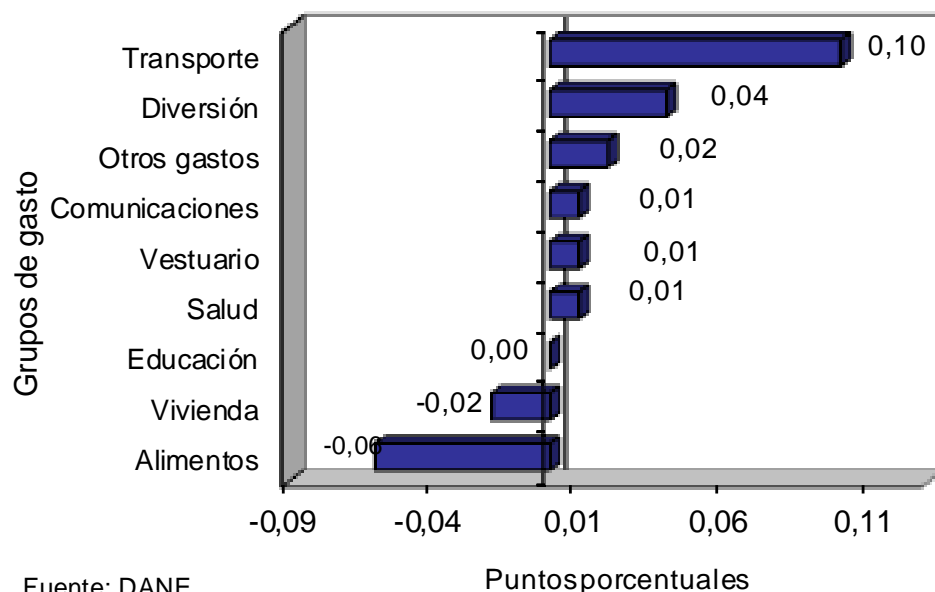

Fuente: DANE

IPC. Contribución mensual, según grupos de gasto Junio (2014-2015)

Grupos de gasto	Contribución (puntos porcentuales)	
	2014	2015
Transporte	0,02	0,10
Diversión	0,01	0,04
Otros gastos	0,01	0,02
Comunicaciones	0,00	0,01
Vestuario	0,00	0,01
Salud	0,00	0,01
Educación	0,00	0,00
Vivienda	0,13	-0,02
Alimentos	-0,07	-0,06

Fuente: DANE

1.2.2 Variación y contribución de los subgrupos de gasto, por encima y por debajo del promedio mensual

El comportamiento de los subgrupos que más contribuyeron a la variación mensual (0,10%) del índice total fueron: transporte personal (1,22%); gasto de ocupación (0,36%); hortalizas y legumbres (3,46%); servicios de diversión (1,77%); alimentos varios (0,62%); artículos para el aseo y cuidado personal (0,42%); transporte público (0,20%); comunicaciones (0,35%); comidas fuera del hogar (0,14%) y vestuario (0,24%). Con contribución negativa se ubicaron: gas y servicios públicos (-1,56%); tubérculos y plátanos (-5,55%); cereales y productos de panadería (-1,37%); frutas (-3,50%) y lácteos, grasas y huevos (-0,15%).

VARIACION Y CONTRIBUCIÓN MENSUAL POR GRUPOS Y SUBGRUPOS DE GASTO Junio 2015

Grupos de gasto	Subgrupos por encima del promedio mensual (0,1%)	Variación %	Contribución*	Subgrupos por debajo del promedio mensual (0,1%)	Variación %	Contribución*
Alimentos 28,2127	Hortalizas y legumbres	3,46	0,07	Carnes y derivados de la carne	-0,13	-0,01
	Alimentos varios	0,62	0,02	Lácteos, grasas y huevos	-0,15	-0,01
	Pescado y otras de mar	0,30	0,00	Cereales y productos de panadería	-1,37	-0,05
	Comidas fuera del hogar	0,14	0,01	Frutas	-3,50	-0,04
Vivienda 30,0966	Aparatos domésticos	1,08	0,00	Tubérculos y plátanos	-5,55	-0,06
	Utensilios domésticos	0,58	0,00	Gas y servicios públicos	-1,56	-0,11
	Gasto de ocupación	0,36	0,07			
	Muebles del hogar	0,34	0,00			
	Ropa del hogar	0,34	0,00			
	Artículos para limpieza	0,30	0,01			
Vestuario 5,1572	Servicios de vestuario	0,36	0,00			
	Calzado	0,30	0,00			
	Vestuario	0,24	0,01			
Salud 2,4344	Bienes y artículos	0,22	0,00			
	Gastos de aseguramiento privado y otros gastos	0,21	0,00			
Educación Diversión 3,0987	Servicios de salud	0,17	0,00	Instrucción y enseñanza	0,00	0,00
	Artículos escolares	0,15	0,00			
Transporte 15,1936	Servicios de diversión	1,77	0,03			
	Artículos culturales y otros artículos relacionado	0,41	0,00			
	Aparatos para diversión y esparcimiento	0,23	0,00			
Comunicaciones 3,7218	Transporte personal	1,22	0,09			
	Transporte público	0,20	0,01			
Otros Gastos 6,3504	Comunicaciones	0,35	0,01			
	Artículos de joyería y otros personales	0,43	0,00	Otros bienes y servicios	-0,01	0,00
	Artículos para el aseo y cuidado personal	0,42	0,02			
	Bebidas alcohólicas	0,25	0,00			

Fuente: DANE

* Puntos porcentuales

1.2.3 Variación y contribución de los gastos básicos en el mes

La variación de los gastos básicos que más aportaron al índice total fueron: vehículos (1,38%); arrendamiento imputado (0,35%); cebolla (19,70%); combustible para vehículos (1,31%); servicios relacionados con diversión (5,67%); arrendamiento efectivo (0,36%); otras hortalizas y legumbres frescas (3,41%); tomate (11,92%) y bus intermunicipal (6,68%). Los gastos básicos con aportes negativos a la variación fueron: energía eléctrica (-2,26%); arroz (-3,35%); papa (-8,25%); gas (-2,92%) y otras frutas frescas (-3,25%).

Transporte		
Variación 0,71, Contribución 0,10		
Gastos Básicos		
Descripción	Variación %	Contribución
Vehículos	1,38	0,05
Combustible para vehículos	1,31	0,03
Bus intermunicipal	6,68	0,02
Otros para transporte	1,30	0,00
Otros transporte intermunicipal	0,47	0,00
Servicios de mecánica	0,36	0,00
Taxi	0,08	0,00
Compra y cambio de aceite	0,35	0,00
Servicio de parqueadero	-0,06	0,00
Pasaje aéreo	-0,43	0,00

Fuente: DANE

Diversión
Variación 1,28, Contribución 0,04

Gastos Básicos

Descripción	Variación %	Contribución
Servicios relacionados con diversión	5,67	0,03
Periódicos	2,62	0,00
Turismo	0,66	0,00
Televisor	0,44	0,00
Artículos deportivos	1,05	0,00
Juegos, aficiones, artículos, adornos y prendas de	0,18	0,00
Otros aparatos de video e imagen	0,58	0,00
Equipo de sonido	0,25	0,00
Jardines y productos para animales domesticos	-0,34	0,00
Servicios culturales	-0,46	0,00

Fuente: DANE

Otros gastos
Variación 0,34, Contribución 0,02

Gastos Básicos

Descripción	Variación %	Contribución
Cuidado del cabello	0,83	0,01
Higiene y cuidado facial	0,79	0,00
Otras bebidas alcoholicas	0,45	0,00
Otros productos relacionados con el cuidado person	0,56	0,00
Corte de cabello	0,44	0,00
Higiene oral	0,53	0,00
Higiene corporal	0,06	0,00
Cigarrillos	0,45	0,00
Seguros de vehículo	-0,06	0,00
Cerveza	-0,09	0,00

Fuente: DANE

Comunicaciones
Variación 0,35, Contribución 0,01

Gastos Básicos

Descripción	Variación %	Contribución
Servicios de telefonía	0,42	0,01
Otros servicios de telefonía	0,14	0,00
Porte de cartas y otros servicios	0,01	0,00
Equipos de telefonía móvil y similares	-1,45	0,00

Fuente: DANE

Vestuario
Variación 0,25, Contribución 0,01

Gastos Básicos

Descripción	Variación %	Contribución
Pantalones para mujer	0,41	0,00
Ropa interior mujer	0,70	0,00
Calzado deportivo	0,46	0,00
Calzado para mujer	0,36	0,00
Blusa	0,33	0,00
Calzado para hombre	0,45	0,00
Pantalones para hombre	0,22	0,00
Camisas para hombre	0,32	0,00
Otras prendas de vestir para niños	-0,40	0,00
Otras prendas de vestir hombre	-0,57	0,00

Fuente: DANE

Salud
Variación 0,21, Contribución 0,01

Gastos Básicos

Descripción	Variación %	Contribución
Medicinas	0,18	0,00
Aseguramiento privado	0,41	0,00
Otras medicinas y anticonceptivos	0,30	0,00
Consulta medica general	0,26	0,00
Medicina especializada	0,11	0,00
Aparatos ortopédicos y otros	0,35	0,00
Servicios de protección dentro y fuera del hogar	0,05	0,00
Servicios de hospitalización y ambulancias	0,15	0,00
Imágenes diagnósticas	0,03	0,00
Pagos complementarios	0,00	0,00

Fuente: DANE

Educación
Variación 0,02, Contribución 0,00

Gastos Básicos

Descripción	Variación %	Contribución
Otros gastos escolares	0,72	0,00
Otros artículos escolares	0,60	0,00
Cuadernos	0,01	0,00
Textos	0,00	0,00
Otros costos educativos	0,00	0,00
Matrículas de educación superior y no formal	0,00	0,00
Pensiones	0,00	0,00
Matrículas de educación básica, media y vocacional	0,00	0,00

Fuente: DANE

Vivienda
Variación -0,07, Contribución -0,02

Gastos Básicos

Descripción	Variación %	Contribución
Arrendamiento imputado	0,35	0,04
Arrendamiento efectivo	0,36	0,03
Otros gastos de ocupación	0,37	0,01
Jabones	0,51	0,00
Lavadora	1,43	0,00
Nevera	0,88	0,00
Limpiadores y desinfectantes	1,05	0,00
Otros utensilios domesticos	0,62	0,00
Gas	-2,92	-0,03
Energía eléctrica	-2,26	-0,07

Fuente: DANE

Alimentos
Variación -0,21, Contribución -0,06

Gastos Básicos

Descripción	Variación %	Contribución
Cebolla	19,70	0,03
Otras hortalizas y legumbres frescas	3,41	0,02
Tomate	11,92	0,02
Frijol	1,99	0,01
Azúcar	2,49	0,01
Aceites	0,95	0,01
Almuerzo	0,08	0,01
Dulces, confites y gelatinas	3,32	0,01
Papa	-8,25	-0,05
Arroz	-3,35	-0,06

Fuente: DANE

2. VARIACIONES SEMESTRALES Y TRIMESTRALES

2.1. COMPORTAMIENTO DE LA VARIACIÓN SEMESTRAL DEL IPC

Gráfico 3

IPC. Variación semestral

2011 - 2015

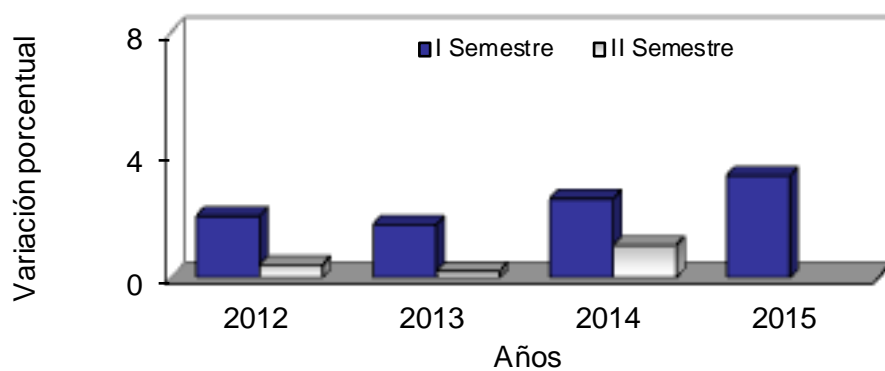

Fuente: DANE

IPC Variación semestral¹

2006 - 2015

Años	I Semestre	II Semestre
2006	3,02	1,42
2007	4,55	1,09
2008	6,02	1,56
2009	2,22	-0,22
2010	2,47	0,69
2011	2,53	1,17
2012	2,01	0,42
2013	1,73	0,21
2014	2,57	1,06
2015	3,33	

Fuente: DANE

¹ Corresponde a la variación entre el último mes del semestre en referencia y el último mes del semestre inmediatamente anterior.

2.1. COMPORTAMIENTO DE LA VARIACIÓN TRIMESTRAL DEL IPC

Gráfico 4
IPC. Variación trimestral
2011 - 2015

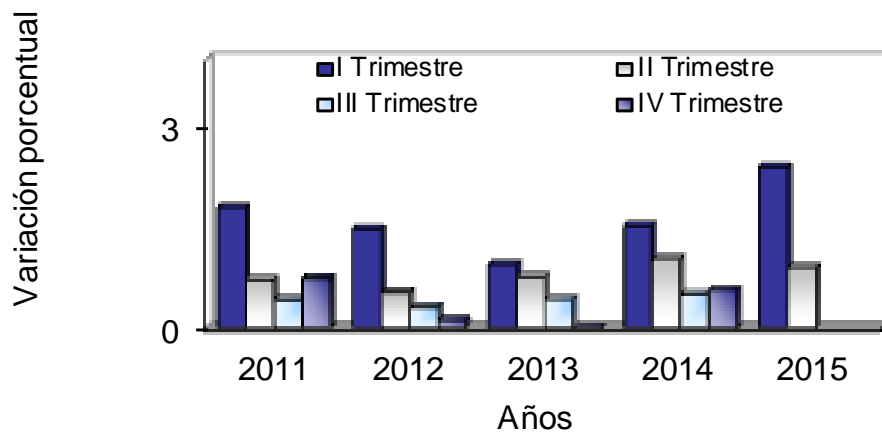

Fuente: DANE

IPC Variación trimestral²

2006 - 2015

Años	I Trimestre	II Trimestre	III Trimestre	IV Trimestre
2006	1,91	1,08	1,10	0,32
2007	3,18	1,33	0,11	0,98
2008	3,41	2,53	0,48	1,07
2009	1,94	0,28	-0,10	-0,11
2010	1,78	0,68	-0,07	0,75
2011	1,79	0,72	0,42	0,75
2012	1,47	0,53	0,31	0,12
2013	0,95	0,77	0,42	-0,21
2014	1,52	1,04	0,49	0,56
2015	2,40	0,91		

Fuente: DANE

² Corresponde a la variación entre el último mes del trimestre en referencia y el último mes del trimestre inmediatamente anterior

3. RESULTADOS DEL PRIMER SEMESTRE

3.1. COMPORTAMIENTO DE LA VARIACIÓN SEMESTRAL DEL IPC, SEGÚN NIVELES DE INGRESO

Por niveles de ingresos, los bajos, medios y altos; registraron crecimientos superiores a los observados en el mismo periodo del año anterior

IPC. Variación semestral, según niveles de ingreso

Junio 2015

Niveles de ingreso	Índice		Variación %		Diferencia puntos porcentuales
	Junio 2015	Diciembre 2014	Junio 2014	Junio 2015	
Bajos	123,11	118,91	2,71	3,53	0,82
Medios	122,25	118,47	2,55	3,19	0,64
Altos	119,18	115,30	2,34	3,37	1,03
Total	122,08	118,15	2,57	3,33	0,76

Fuente: DANE

3.2 COMPORTAMIENTO DE LA VARIACIÓN SEMESTRAL DEL IPC, SEGÚN GRUPOS Y SUBGRUPOS DE GASTO

3.2.1 Variación y contribución semestral por grupos de gasto

En el primer semestre del año, cinco grupos de bienes y servicios se ubican por encima del promedio nacional (3,33%): alimentos (5,11%); educación (4,45%); salud (3,70%); comunicaciones (3,67%) y diversión (3,51%). El resto de los grupos de gastos se ubicaron por debajo del promedio: otros gastos (3,32%); vivienda (2,25%); transporte (2,19%) y vestuario (1,13%).

Los mayores aportes a la variación en lo corrido del año, se ubicaron en los grupos de: alimentos, vivienda, transporte y educación, los cuales en conjunto contribuyeron con 2,74 puntos porcentuales a la variación total.

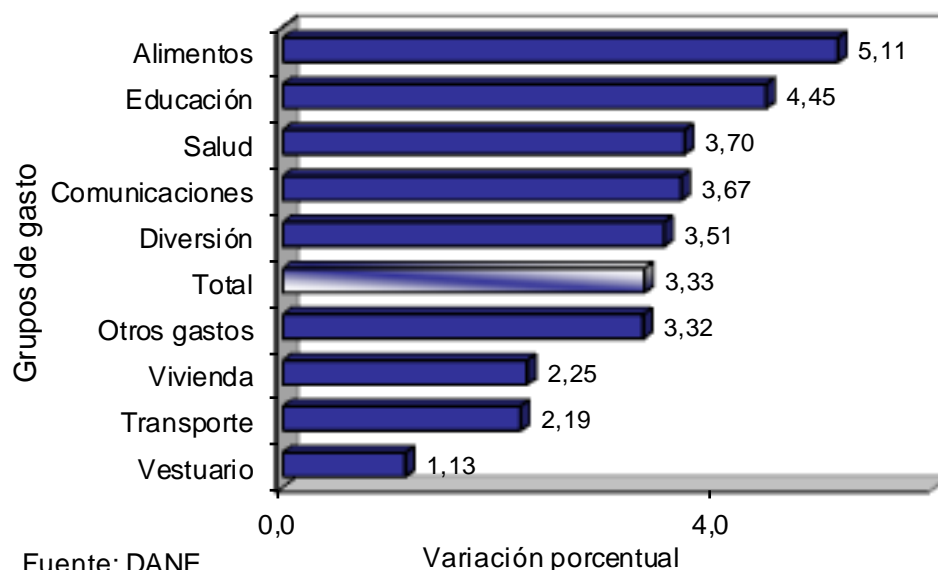
Gráfico 5**IPC. Variación primer semestre, según grupos de gasto
Junio 2015****IPC. Variación semestral, según grupos de gasto
Junio (2014-2015)**

Grupos de gasto	Peso %	Variación %		Diferencia de puntos
		2014	2015	
Alimentos	28,21	3,62	5,11	1,49
Educación	5,73	3,81	4,45	0,64
Salud	2,43	2,65	3,70	1,05
Comunicaciones	3,72	1,78	3,67	1,89
Diversión	3,10	0,45	3,51	3,06
Total	100,00	2,57	3,33	0,76
Otros gastos	6,35	1,50	3,32	1,82
Vivienda	30,10	2,35	2,25	-0,10
Transporte	15,19	2,08	2,19	0,11
Vestuario	5,16	0,90	1,13	0,23

Fuente: DANE

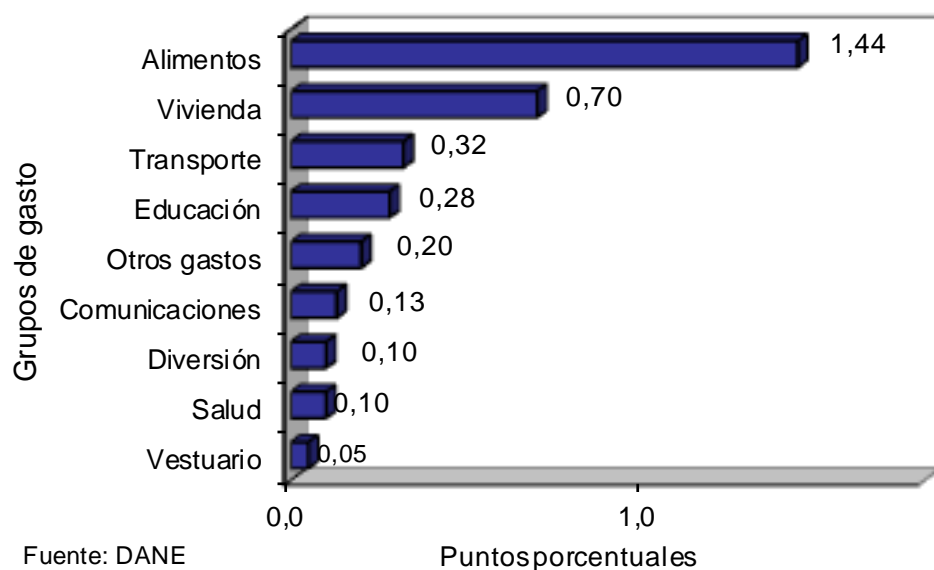
Gráfico 6**IPC. Contribución primer semestre, según grupos de gasto
Junio 2015****IPC. Contribución semestral, según grupos de gasto
Junio (2014-2015)**

Grupos de gasto	Contribución (puntos porcentuales)	
	2014	2015
Alimentos	1,01	1,44
Vivienda	0,74	0,70
Transporte	0,30	0,32
Educación	0,24	0,28
Otros gastos	0,09	0,20
Comunicaciones	0,06	0,13
Diversión	0,01	0,10
Salud	0,07	0,10
Vestuario	0,04	0,05

Fuente: DANE

3.2.2 Variación y contribución de los subgrupos de gasto, por encima y por debajo del promedio del primer semestre

El comportamiento de los subgrupos que más aportaron a la variación en el primer semestre (3,33%), fueron: cereales y productos de panadería (14,78%); gasto de ocupación (2,22%); hortalizas y legumbres (17,95%); comidas fuera del hogar (3,42%); instrucción y enseñanza (4,77%); transporte personal (2,71%); artículos para el aseo y cuidado personal (3,60%); gas y servicios públicos (2,00%); comunicaciones (3,67%) y transporte público (1,68%). Con aportes negativos a la variación se ubicaron: servicios de vestuario (2,51%); artículos de joyería y otros personales (2,09%); ropa del hogar (3,68%); utensilios domésticos (2,76%) y calzado (0,93%).

VARIACION Y CONTRIBUCIÓN SEMESTRAL POR GRUPOS Y SUBGRUPOS DE GASTO Junio 2015

Grupos de gasto	Subgrupos por encima del promedio semestral (3,33)	Variación %	Contribución*	Subgrupos por debajo del promedio semestral (3,33)	Variación %	Contribución*
Alimentos 28,2127	Hortalizas y legumbres	17,95	0,32	Carnes y derivados de la carne	1,10	0,05
	Cereales y productos de panadería	14,78	0,48	Lácteos, grasas y huevos	0,54	0,02
	Tubérculos y plátanos	8,51	0,08			
	Pescado y otras de mar	5,12	0,03			
	Frutas	4,41	0,05			
	Alimentos varios	3,55	0,11			
	Comidas fuera del hogar	3,42	0,30			
Vivienda 30,0966	Aparatos domésticos	6,77	0,03	Utensilios domésticos	2,76	0,01
	Ropa del hogar	3,68	0,01	Muebles del hogar	2,34	0,01
				Gasto de ocupación	2,22	0,47
				Artículos para limpieza	2,12	0,04
				Gas y servicios públicos	2,00	0,14
				Servicios de vestuario	2,51	0,00
Vestuario 5,1572				Vestuario	1,12	0,04
				Calzado	0,93	0,01
Salud 2,4344	Gastos de aseguramiento privado y otros gastos	4,10	0,03			
	Servicios de salud	3,62	0,02			
Educación Diversión 3,0987	Bienes y artículos	3,56	0,05			
	Instrucción y enseñanza	4,77	0,26	Artículos escolares	2,45	0,02
	Servicios de diversión	4,03	0,07	Artículos culturales y otros artículos relacionado	1,83	0,01
Transporte 15,1936	Aparatos para diversión y esparcimiento	3,46	0,01			
				Transporte personal	2,71	0,20
Comunicaciones 3,7218				Transporte público	1,68	0,12
Otros Gastos 6,3504	Otros bienes y servicios	4,49	0,03	Bebidas alcohólicas	2,18	0,03
	Artículos para el aseo y cuidado personal	3,60	0,14	Artículos de joyería y otros personales	2,09	0,01

Fuente: DANE

*Puntos porcentuales

3.2.3 Variación y contribución de los gastos básicos en el primer semestre

La variación de los gastos básicos que más aportaron al acumulado del primer semestre fueron: arroz (30,14%); vehículos (8,54%); almuerzo (3,71%); arrendamiento imputado (2,11%); arrendamiento efectivo (2,18%); frijol (33,06%); servicios de telefonía (4,07%); pensiones (5,16%); matrículas de educación superior y no formal (4,79%) y acueducto, alcantarillado y aseo (3,41%). Con contribución negativa a la variación se ubicó: combustible para vehículos (-4,88%); huevos (-5,29%); pasaje aéreo (-3,45%); energía eléctrica (-0,51%) y cerdo (-2,44%).

Alimentos			
Variación 5,11, Contribución 1,44			
Gastos Básicos			
Descripción	Variación %	Contribución	
Arroz	30,14	0,39	
Almuerzo	3,71	0,26	
Frijol	33,06	0,13	
Cebolla	47,64	0,07	
Otras hortalizas y legumbres frescas	12,58	0,05	
Pan	5,83	0,05	
Res	2,11	0,05	
Aceites	6,34	0,04	
Cerdo	-2,44	-0,01	
Huevos	-5,29	-0,04	

Fuente: DANE

Vivienda
Variación 2,25, Contribución 0,70

Gastos Básicos

Descripción	Variación %	Contribución
Arrendamiento imputado	2,11	0,25
Arrendamiento efectivo	2,18	0,17
Acueducto, alcantarillado y aseo	3,41	0,09
Gas	6,41	0,07
Otros gastos de ocupación	3,10	0,06
Nevera	6,16	0,01
Jabones	2,96	0,01
Lavadora	7,45	0,01
Cubiertos	1,93	0,00
Energía eléctrica	-0,51	-0,02

Fuente: DANE

Transporte
Variación 2,19, Contribución 0,32

Gastos Básicos

Descripción	Variación %	Contribución
Vehículos	8,54	0,29
Bus	2,80	0,07
Buseta	2,85	0,04
Taxi	1,86	0,03
Otros medios para transporte urbano	2,98	0,02
Otros para transporte	5,19	0,01
Servicios de mecanica	2,65	0,01
Servicio de parqueadero	2,45	0,01
Pasaje aéreo	-3,45	-0,03
Combustible para vehículos	-4,88	-0,13

Fuente: DANE

Educación
Variación 4,45, Contribución 0,28

Gastos Básicos

Descripción	Variación %	Contribución
Pensiones	5,16	0,11
Matrículas de educación superior y no formal	4,79	0,11
Otros costos educativos	3,95	0,03
Matrículas de educación básica, media y vocacional	4,34	0,02
Textos	2,71	0,02
Otros gastos escolares	2,24	0,00
Otros artículos escolares	2,12	0,00
Cuadernos	1,59	0,00

Fuente: DANE

Otros gastos
Variación 3,32, Contribución 0,20

Gastos Básicos

Descripción	Variación %	Contribución
Cuidado del cabello	7,66	0,05
Higiene y cuidado facial	5,05	0,02
Otros productos relacionados con el cuidado person	6,17	0,02
Servicios bancarios	3,81	0,02
Corte de cabello	3,13	0,02
Higiene oral	3,96	0,01
Otras bebidas alcoholicas	2,63	0,01
Seguros de vehículo	6,92	0,01
Otros servicios financieros	3,07	0,00
Otros artículos personales	-0,07	0,00

Fuente: DANE

Comunicaciones
Variación 3,67, Contribución 0,13

Gastos Básicos

Descripción	Variación %	Contribución
Servicios de telefonía	4,07	0,12
Equipos de telefonía móvil y similares	6,50	0,00
Otros servicios de telefonía	0,54	0,00
Porte de cartas y otros servicios	2,98	0,00

Fuente: DANE

Diversión
Variación 3,51, Contribución 0,10

Gastos Básicos

Descripción	Variación %	Contribución
Servicios relacionados con diversión	8,73	0,05
Servicios de t.v.	3,73	0,02
Televisor	3,76	0,00
Computadores, impresoras y otros aparatos	3,61	0,00
Periódicos	7,36	0,00
Jardines y productos para animales domesticos	3,45	0,00
Servicios culturales	1,69	0,00
Otros aparatos de video e imagen	3,25	0,00
Turismo	-0,21	0,00
Discos	-1,78	0,00

Fuente: DANE

Salud
Variación 3,70, Contribución 0,10

Gastos Básicos

Descripción	Variación %	Contribución
Medicinas	3,80	0,04
Aseguramiento privado	4,43	0,01
Otras medicinas y anticonceptivos	3,09	0,01
Medicina especializada	4,24	0,01
Pagos complementarios	4,40	0,01
Servicios de protección dentro y fuera del hogar	3,33	0,01
Consulta medica general	3,43	0,01
Servicios de hospitalización y ambulancias	2,79	0,00
Exámenes de laboratorio	2,11	0,00
Imágenes diagnósticas	2,11	0,00

Vestuario
Variación 1,13, Contribución 0,05

Gastos Básicos

Descripción	Variación %	Contribución
Camisas para hombre	2,07	0,01
Pantalones para mujer	1,39	0,01
Ropa interior mujer	2,09	0,01
Blusa	1,40	0,00
Pantalones para niños	1,59	0,00
Ropa interior hombre	1,23	0,00
Lavandería	3,04	0,00
Panales y otros	1,74	0,00
Otras prendas de vestir para niños	-0,40	0,00
Otras prendas de vestir hombre	-0,69	0,00

4. RESULTADOS DOCE MESES

4.1 COMPORTAMIENTO DE LA VARIACIÓN DOCE MESES DEL IPC, SEGÚN NIVELES DE INGRESO

Por niveles de ingresos, los bajos, medios y altos; registraron crecimientos superiores a los observados en el mismo periodo del año anterior.

IPC. Variación doce meses, según niveles de ingreso

Junio 2015

Niveles de ingreso	Índice		Variación %		Diferencia puntos porcentuales
	Junio		Junio		
	2015	2014	2014	2015	
Bajos	123,11	117,69	2,61	4,60	1,99
Medios	122,25	117,18	2,84	4,33	1,49
Altos	119,18	114,20	2,99	4,36	1,37
Total	122,08	116,91	2,79	4,42	1,63

Fuente: DANE

4.2 COMPORTAMIENTO DE LA VARIACIÓN DOCE MESES DEL IPC, SEGÚN GRUPOS Y SUBGRUPOS DE GASTO

4.2.1 Variación y contribución doce meses por grupos de gasto

En los últimos doce meses cuatro grupos se ubican por encima del promedio nacional (4,42%): alimentos (6,20%); diversión (5,94%); educación (4,76%) y salud (4,52%). El resto de los grupos de gastos se ubicaron por debajo del promedio: comunicaciones (4,20%); otros gastos (4,03%); vivienda (3,59%); transporte (3,35%) y vestuario (1,73%).

Los mayores aportes a la variación en los últimos doce meses se registraron en los grupos de: alimentos y vivienda, los cuales en conjunto contribuyeron con 2,87 puntos porcentuales al acumulado anual de dicha variación.

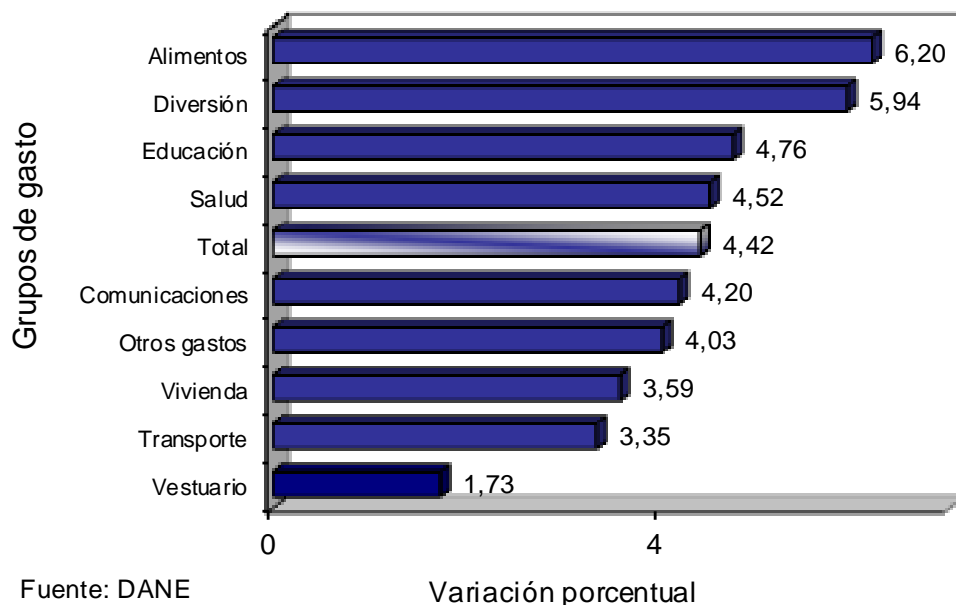
Gráfico 7**IPC. Variación doce meses, por grupos de gasto****Junio 2015****IPC. Variación doce meses, según grupos de gasto
Junio (2014-2015)**

Grupos de gasto	Peso %	Variación %		Diferencia de puntos
		2014	2015	
Alimentos	28,21	3,11	6,20	3,09
Diversión	3,10	1,98	5,94	3,96
Educación	5,73	4,02	4,76	0,74
Salud	2,43	3,90	4,52	0,62
Total	100,00	2,79	4,42	1,63
Comunicaciones	3,72	2,61	4,20	1,59
Otros gastos	6,35	1,41	4,03	2,62
Vivienda	30,10	2,83	3,59	0,76
Transporte	15,19	2,55	3,35	0,80
Vestuario	5,16	1,41	1,73	0,32

Fuente: DANE

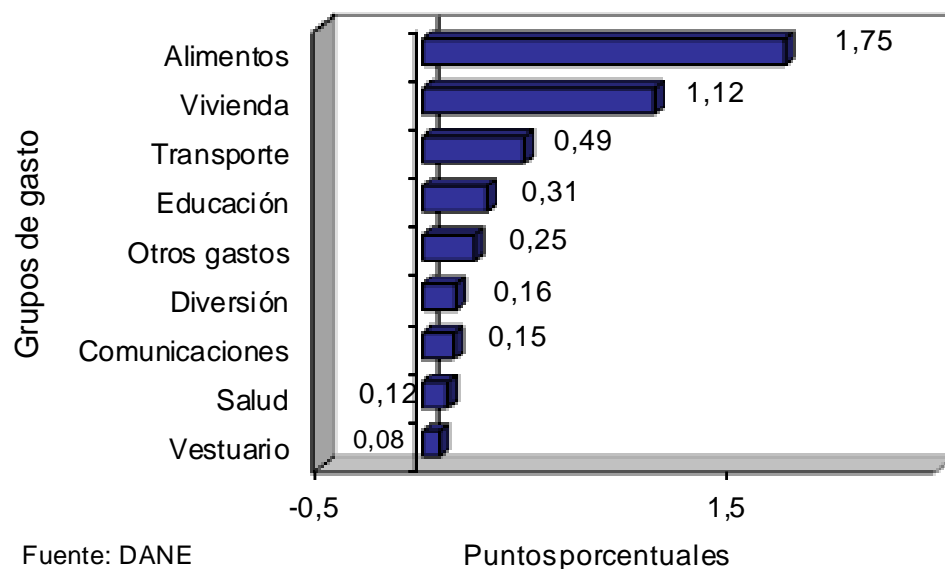
Gráfico 8**IPC. Contribución doce meses, por grupos de gasto
Junio 2015****IPC. Contribución doce meses, según grupos de gasto
Junio (2014-2015)**

Grupos de gasto	Contribución (puntos porcentuales)	
	2014	2015
Alimentos	0,87	1,75
Vivienda	0,88	1,12
Transporte	0,37	0,49
Educación	0,26	0,31
Otros gastos	0,09	0,25
Diversión	0,05	0,16
Comunicaciones	0,09	0,15
Salud	0,10	0,12
Vestuario	0,06	0,08

Fuente: DANE

4.2.2 Variación de los subgrupos de gasto, por encima y por debajo del promedio de los últimos doce meses

Los subgrupos que más contribuyeron a la variación en los últimos doce meses, fueron: gasto de ocupación (3,33%); cereales y productos de panadería (15,18%); comidas fuera del hogar (4,45%); hortalizas y legumbres (20,81%); gas y servicios públicos (4,40%); instrucción y enseñanza (4,97%); transporte público (3,80%); transporte personal (2,91%); artículos para el aseo y cuidado personal (4,46%) y servicios de diversión (8,32%). Con menor contribución aparecen: servicios de vestuario (3,49%); artículos de joyería y otros personales (2,21%); aparatos para diversión y esparcimiento (1,65%); ropa del hogar (3,45%) y artículos culturales y otros artículos relacionado (1,52%).

VARIACION DOCE MESES POR GRUPOS Y SUBGRUPOS DE GASTO
Junio 2015

Grupos de gasto	Subgrupos por encima del promedio doce meses (4,42%)	Variación %	Contribución*	Subgrupos por debajo del promedio doce meses (4,42%)	Variación %	Contribución*
Alimentos 28,2127	Hortalizas y legumbres	20,81	0,36	Alimentos varios	4,33	0,13
	Cereales y productos de panadería	15,18	0,50	Frutas	3,71	0,04
	Pescado y otras de mar	9,32	0,06	Lácteos, grasas y huevos	2,53	0,10
	Tubérculos y plátanos	8,14	0,08	Carnes y derivados de la carne	1,82	0,08
	Comidas fuera del hogar	4,45	0,39			
Vivienda 30,0966	Aparatos domésticos	6,85	0,03	Gas y servicios públicos	4,40	0,30
				Ropa del hogar	3,45	0,01
				Gasto de ocupación	3,33	0,71
				Artículos para limpieza	3,29	0,06
				Utensilios domésticos	2,63	0,01
				Muebles del hogar	2,15	0,01
				Servicios de vestuario	3,49	0,01
				Vestuario	1,89	0,06
				Calzado	0,96	0,01
				Bienes y artículos	4,37	0,07
Salud 2,4344	Gastos de aseguramiento privado y otros gastos	5,27	0,03	Servicios de salud	4,06	0,02
				Artículos escolares	3,40	0,03
Educación 3,0987	Instrucción y enseñanza	4,97	0,28	Aparatos para diversión y esparcimiento	1,65	0,01
	Diversión	8,32	0,15	Artículos culturales y otros artículos relacionado	1,52	0,01
Transporte 15,1936				Transporte público	3,80	0,27
				Transporte personal	2,91	0,21
Comunicaciones 3,7218				Comunicaciones	4,20	0,15
Otros Gastos 6,3504	Otros bienes y servicios	5,44	0,03	Bebidas alcohólicas	2,49	0,03
	Artículos para el aseo y cuidado personal	4,46	0,18	Artículos de joyería y otros personales	2,21	0,01

Fuente: DANE

* Puntos porcentuales

4.2.3 Variación de los gastos básicos en los últimos doce meses

La variación de los gastos básicos que más aportaron: arroz (31,04%); arrendamiento imputado (3,23%); almuerzo (4,74%); vehículos (9,37%); arrendamiento efectivo (3,33%); frijol (60,51%); servicios de telefonía (4,99%); gas (11,15%); pensiones (5,42%) y matrículas de educación superior y no formal (4,91%). Con variación negativa aparecen: combustible para vehículos (-5,49%); tomate (-6,51%); papa (-1,40%); arveja (-5,26%) y cerdo (-1,50%).

Alimentos
Variación 6,20, Contribución 1,75

Gastos Básicos

Descripción	Variación %	Contribución
Arroz	31,04	0,41
Almuerzo	4,74	0,33
Frijol	60,51	0,21
Otras hortalizas y legumbres frescas	23,29	0,09
Otras hortalizas y legumbres secas	30,03	0,06
Pescado de mar, río y enlatado	8,97	0,05
Pan	5,75	0,05
Azúcar	13,09	0,05
Papa	-1,40	-0,01
Tomate	-6,51	-0,01

Fuente: DANE

Vivienda
Variación 3,59, Contribución 1,12

Gastos Básicos

Descripción	Variación %	Contribución
Arrendamiento imputado	3,23	0,38
Arrendamiento efectivo	3,33	0,26
Gas	11,15	0,12
Energía eléctrica	2,85	0,09
Acueducto, alcantarillado y aseo	3,62	0,09
Otros gastos de ocupación	3,97	0,07
Jabones	5,40	0,02
Detergentes, blanqueadores, suavizantes	2,24	0,02
Reparación de artefactos para el hogar	2,53	0,00
Cubiertos	1,95	0,00

Fuente: DANE

Transporte

Variación 3,35, Contribución 0,49

Gastos Básicos

Descripción	Variación %	Contribución
Vehículos	9,37	0,32
Bus	4,48	0,11
Taxi	5,63	0,08
Buseta	3,00	0,04
Otros medios para transporte urbano	3,08	0,02
Pasaje aéreo	2,07	0,02
Servicios de mecanica	3,30	0,01
Otros para transporte	5,22	0,01
Llantas	2,76	0,00
Combustible para vehículos	-5,49	-0,15

Fuente: DANE

Educación

Variación 4,76, Contribución 0,31

Gastos Básicos

Descripción	Variación %	Contribución
Pensiones	5,42	0,11
Matrículas de educación superior y no formal	4,91	0,11
Otros costos educativos	4,18	0,03
Matrículas de educación básica, media y vocacional	4,63	0,02
Textos	3,57	0,02
Otros gastos escolares	3,36	0,00
Otros artículos escolares	3,93	0,00
Cuadernos	2,13	0,00

Fuente: DANE

Otros gastos
Variación 4,03, Contribución 0,25

Gastos Básicos

Descripción	Variación %	Contribución
Cuidado del cabello	9,22	0,06
Higiene y cuidado facial	6,64	0,03
Otros productos relacionados con el cuidado person	6,50	0,03
Servicios bancarios	5,39	0,02
Corte de cabello	4,27	0,02
Higiene oral	4,71	0,02
Higiene corporal	1,08	0,02
Otras bebidas alcoholicas	2,39	0,01
Otros servicios financieros	3,74	0,00
Otros artículos personales	0,17	0,00

Fuente: DANE

Diversión
Variación 5,94, Contribución 0,16

Gastos Básicos

Descripción	Variación %	Contribución
Servicios relacionados con diversión	20,08	0,10
Servicios de t.v.	5,01	0,03
Turismo	5,68	0,01
Jardines y productos para animales domesticos	4,24	0,00
Servicios culturales	3,07	0,00
Computadores, impresoras y otros aparatos	1,87	0,00
Servicios para mascotas	6,25	0,00
Periódicos	3,18	0,00
Discos	-3,66	0,00
Juegos de azar	-1,29	0,00

Fuente: DANE

Comunicaciones
Variación 4,20, Contribución 0,15

Gastos Básicos

Descripción	Variación %	Contribución
Servicios de telefonía	4,99	0,15
Porte de cartas y otros servicios	6,23	0,00
Equipos de telefonía móvil y similares	-2,35	0,00
Otros servicios de telefonía	-0,42	0,00

Fuente: DANE

Salud
Variación 4,52, Contribución 0,12

Gastos Básicos

Descripción	Variación %	Contribución
Medicinas	4,90	0,05
Aseguramiento privado	6,54	0,02
Otras medicinas y anticonceptivos	3,11	0,01
Medicina especializada	4,31	0,01
Consulta medica general	4,45	0,01
Servicios de protección dentro y fuera del hogar	3,92	0,01
Pagos complementarios	4,40	0,01
Servicios de hospitalización y ambulancias	2,97	0,00
Exámenes de laboratorio	2,73	0,00
Imágenes diagnósticas	2,14	0,00

Fuente: DANE

Vestuario

Variación 1,73, Contribución 0,08

Gastos Básicos

Descripción	Variación %	Contribución
Pantalones para mujer	1,99	0,01
Ropa interior mujer	3,43	0,01
Camisas para hombre	2,66	0,01
Pantalones para niños	2,92	0,01
Blusa	2,08	0,01
Pantalones para hombre	1,33	0,01
Panales y otros	2,89	0,00
Lavandería	4,02	0,00
Reparacion y limpieza	2,22	0,00
Otras prendas de vestir hombre	-0,40	0,00

Fuente: DANE

5. RESULTADOS POR CIUDAD

5.1 COMPORTAMIENTO DE LA VARIACIÓN DEL IPC, SEGÚN CIUDADES

5.1.1 Variación mensual

Las ciudades que registraron crecimientos por encima del promedio mensual (0,10%) fueron: Neiva (0,46%); Cali (0,40%); Florencia (0,34%); Manizales (0,31%); Medellín (0,30%); San Andrés (0,25%); Ibagué (0,23%); Armenia (0,23%) y Tunja (0,13%).

Por debajo del promedio mensual se situaron: Villavicencio (0,08%); Barranquilla (0,07%); Bucaramanga (0,06%); Sincelejo (0,05%); Quibdó (0,03%); Pasto (0,01%); Bogotá D.C. (0,00%); Pereira (-0,04%); Montería (-0,08%); Cúcuta (-0,08%); Cartagena (-0,09%); Santa Marta (-0,12%); Popayán (-0,21%); Valledupar (-0,22%) y Riohacha (-0,49%).

Gráfico 9
IPC. Variación mensual, según ciudades
Junio 2015

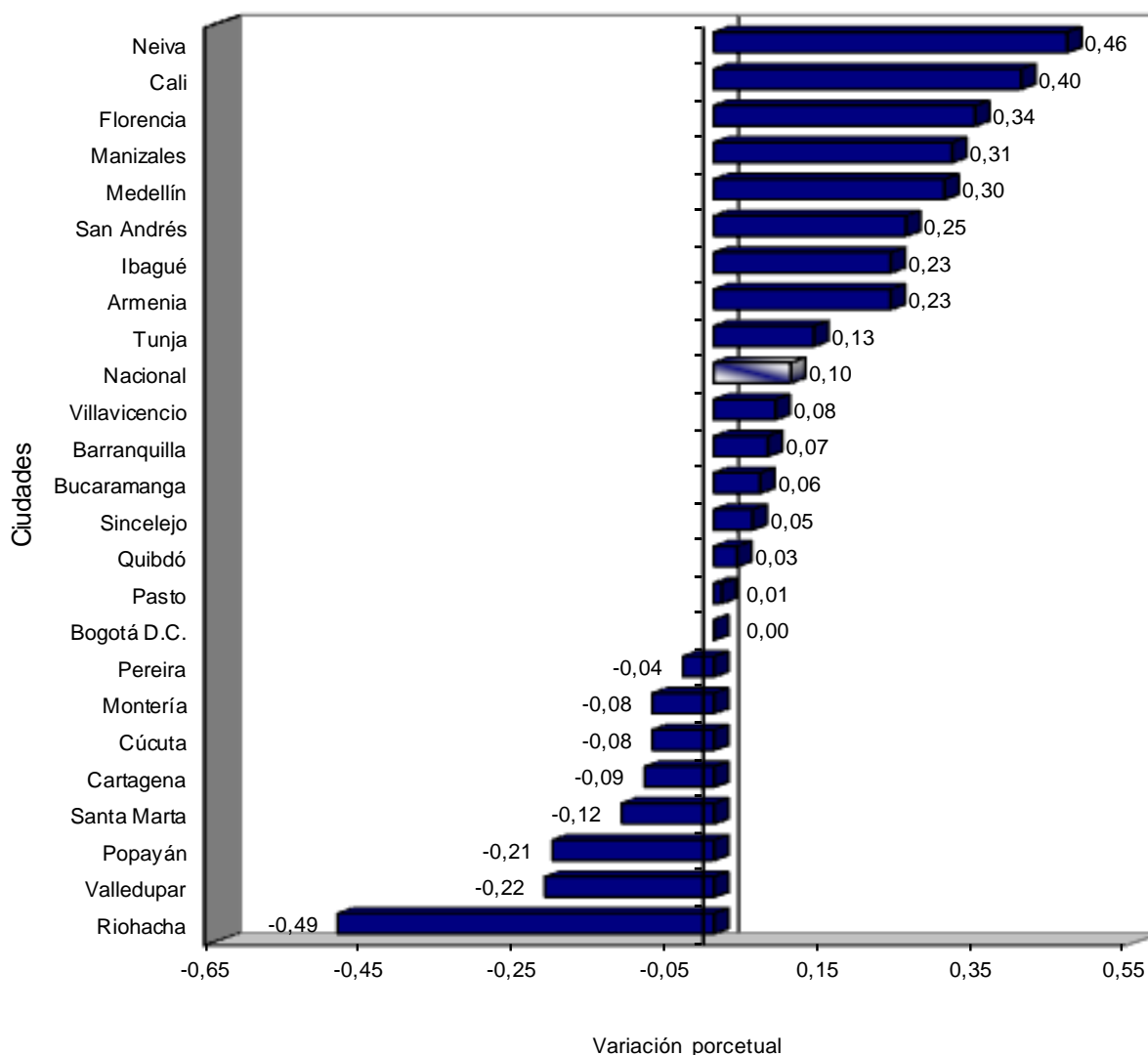

Fuente: DANE

IPC. Variación mensual, según ciudades Junio (2014 - 2015)

Ciudades	Variación %		Diferencia puntos%
	2014	2015	
Neiva	-0,05	0,46	0,51
Cali	0,06	0,40	0,34
Florencia	-0,12	0,34	0,46
Manizales	0,09	0,31	0,22
Medellín	0,13	0,30	0,17
San Andrés	0,21	0,25	0,04
Ibagué	0,31	0,23	-0,08
Armenia	0,13	0,23	0,10
Tunja	0,29	0,13	-0,16
Nacional	0,09	0,10	0,01
Villavicencio	0,05	0,08	0,03
Barranquilla	0,38	0,07	-0,31
Bucaramanga	-0,11	0,06	0,17
Sincelejo	0,26	0,05	-0,21
Quibdó	-0,20	0,03	0,23
Pasto	0,13	0,01	-0,12
Bogotá D.C.	0,05	0,00	-0,05
Pereira	0,03	-0,04	-0,07
Montería	0,16	-0,08	-0,24
Cúcuta	-0,32	-0,08	0,24
Cartagena	0,35	-0,09	-0,44
Santa Marta	0,34	-0,12	-0,46
Popayán	0,14	-0,21	-0,35
Valledupar	0,66	-0,22	-0,88
Riohacha	0,27	-0,49	-0,76

Fuente: DANE

5.1.2 Variación año corrido

Las ciudades que registraron crecimientos por encima del promedio (3,33%) fueron: Barranquilla (4,35%); Manizales (4,34%); Sincelejo (4,03%); Cartagena (4,02%); Montería (3,58%); Medellín (3,44%); Valledupar (3,44%) y Pereira (3,39%).

Por debajo del promedio se situaron: Quibdó (3,32%); Bogotá D.C. (3,31%); Armenia (3,30%); Florencia (3,28%); Neiva (3,23%); Santa Marta (3,20%); San Andrés (3,20%); Ibagué (3,04%); Bucaramanga (3,03%); Tunja (3,01%); Popayán (2,97%); Pasto (2,90%); Cali (2,84%); Riohacha (2,84%); Villavicencio (2,70%) y Cúcuta (2,48%).

Gráfico 10
IPC. Variación año corrido, según ciudades
Junio 2015

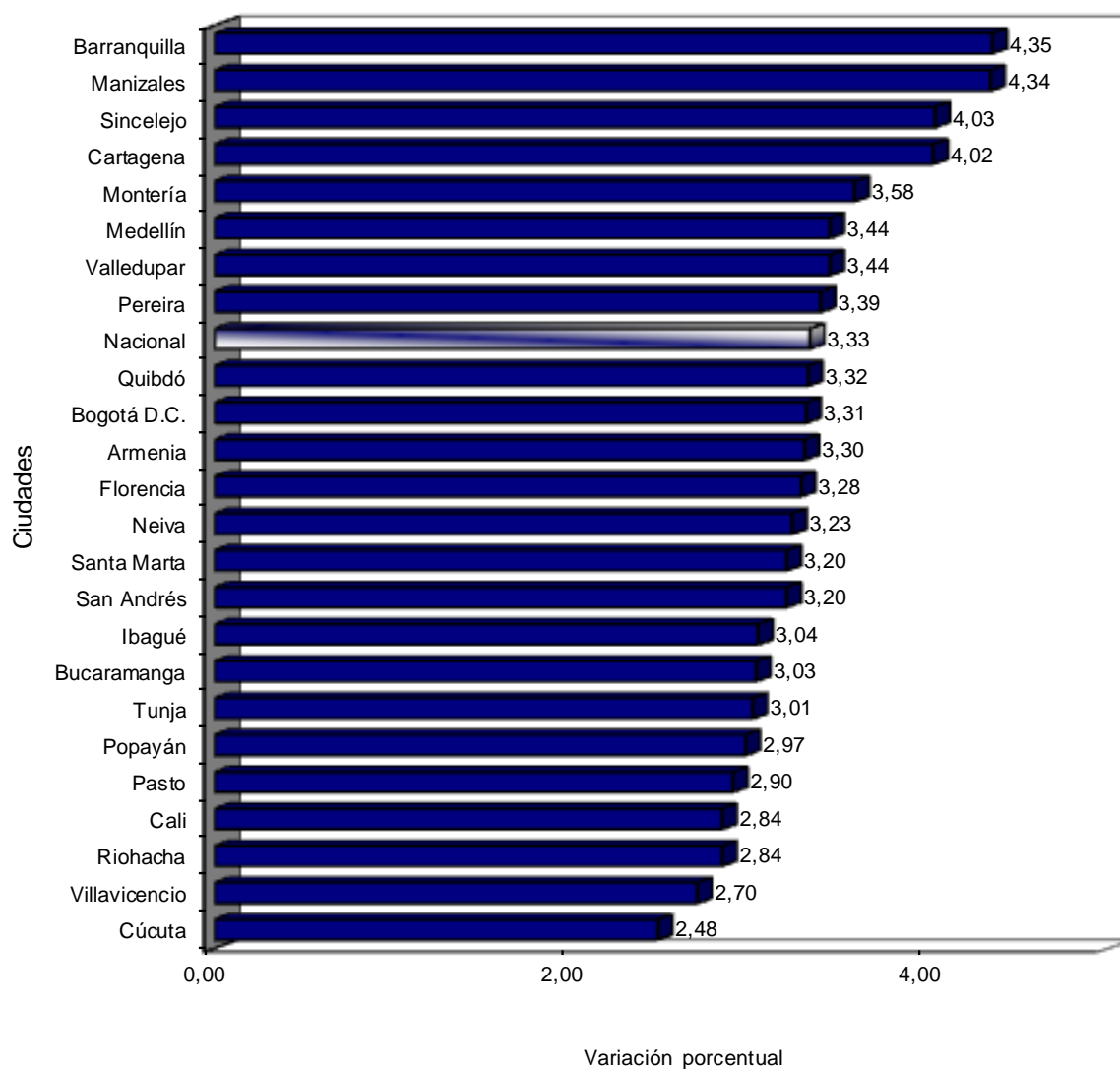

Fuente: DANE

IPC. Variación semestral, según ciudades Junio (2014 - 2015)

Ciudades	Variación %		Diferencia puntos%
	2014	2015	
Barranquilla	2,91	4,35	1,44
Manizales	2,39	4,34	1,95
Sincelejo	2,53	4,03	1,50
Cartagena	2,86	4,02	1,16
Montería	2,72	3,58	0,86
Medellín	2,05	3,44	1,39
Valledupar	3,44	3,44	0,00
Pereira	2,15	3,39	1,24
Nacional	2,57	3,33	0,76
Quibdó	1,54	3,32	1,78
Bogotá D.C.	2,74	3,31	0,57
Armenia	2,38	3,30	0,92
Florencia	2,22	3,28	1,06
Neiva	2,90	3,23	0,33
Santa Marta	2,63	3,20	0,57
San Andrés	1,99	3,20	1,21
Ibagué	3,04	3,04	0,00
Bucaramanga	3,05	3,03	-0,02
Tunja	3,11	3,01	-0,10
Popayán	2,47	2,97	0,50
Pasto	2,37	2,90	0,53
Cali	2,38	2,84	0,46
Riohacha	2,86	2,84	-0,02
Villavicencio	2,49	2,70	0,21
Cúcuta	1,80	2,48	0,68

Fuente: DANE

5.1.3 Variación doce meses

Las ciudades que registraron crecimientos por encima del promedio (4,42%) fueron: Manizales (5,27%); Sincelejo (5,02%); San Andrés (5,01%); Barranquilla (4,87%); Medellín (4,85%); Cartagena (4,71%); Montería (4,61%); Quibdó (4,57%); Pasto (4,53%) y Florencia (4,44%).

Por debajo del promedio se situaron: Pereira (4,38%); Bogotá D.C. (4,34%); Armenia (4,32%); Bucaramanga (4,29%); Valledupar (4,29%); Cali (4,26%); Ibagué (4,12%); Neiva (4,12%); Popayán (3,98%); Santa Marta (3,96%); Cúcuta (3,56%); Villavicencio (3,51%); Riohacha (3,51%) y Tunja (3,49%).

Gráfico 11 IPC. Variación doce meses, según ciudades Junio 2015

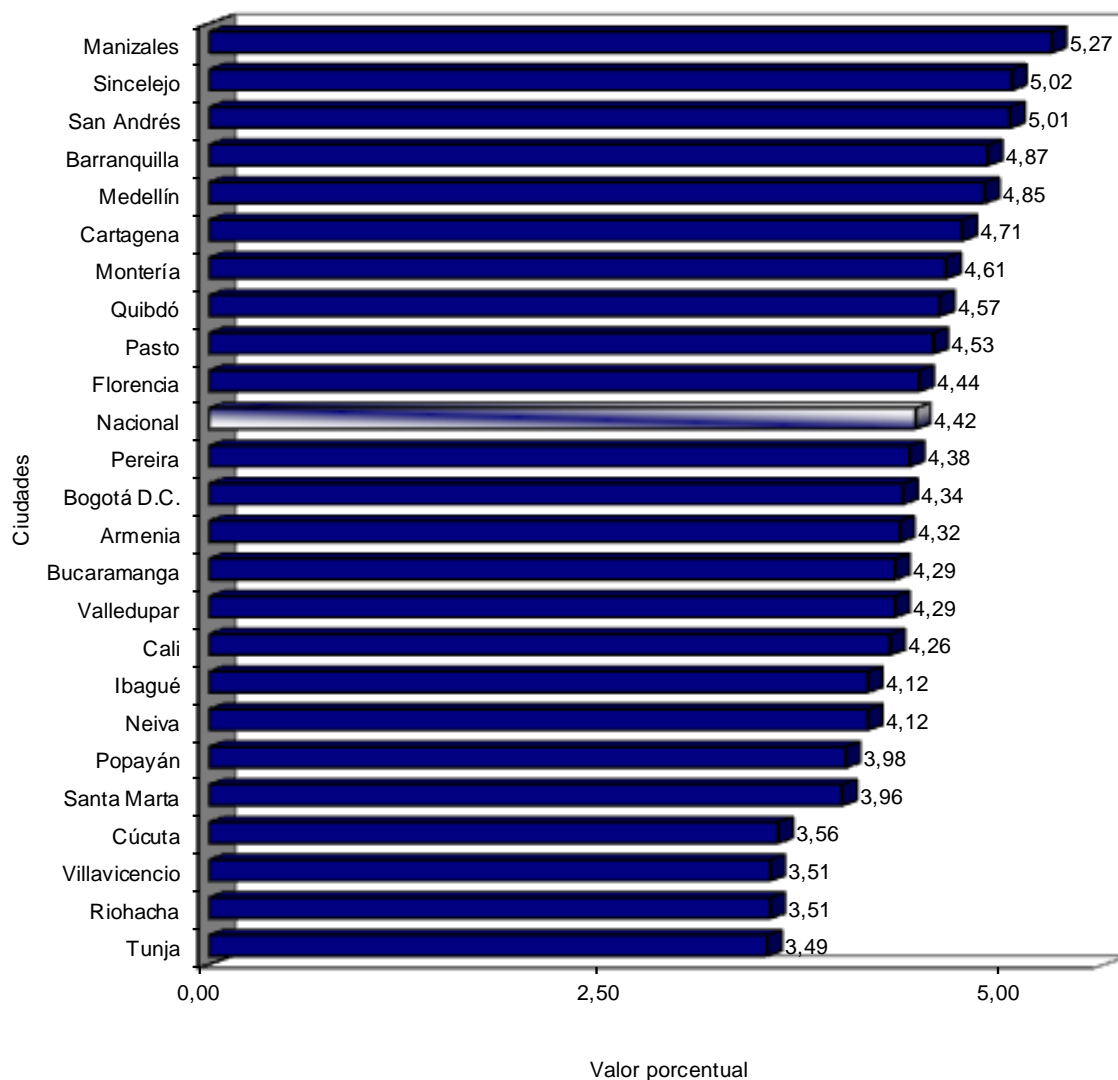

IPC. Variación doce meses, según ciudades Junio (2014 - 2015)

Ciudades	Variación %		Diferencia puntos%
	2014	2015	
Manizales	2,74	5,27	2,53
Sincelejo	2,14	5,02	2,88
San Andrés	3,40	5,01	1,61
Barranquilla	3,04	4,87	1,83
Medellín	2,66	4,85	2,19
Cartagena	3,12	4,71	1,59
Montería	2,53	4,61	2,08
Quibdó	1,08	4,57	3,49
Pasto	3,08	4,53	1,45
Florencia	2,66	4,44	1,78
Nacional	2,79	4,42	1,63
Pereira	2,22	4,38	2,16
Bogotá D.C.	2,92	4,34	1,42
Armenia	2,55	4,32	1,77
Bucaramanga	2,94	4,29	1,35
Valledupar	3,16	4,29	1,13
Cali	2,71	4,26	1,55
Ibagué	2,89	4,12	1,23
Neiva	3,01	4,12	1,11
Popayán	2,74	3,98	1,24
Santa Marta	3,27	3,96	0,69
Cúcuta	0,91	3,56	2,65
Villavicencio	2,66	3,51	0,85
Riohacha	3,03	3,51	0,48
Tunja	2,72	3,49	0,77

Fuente: DANE

5.2 COMPORTAMIENTO DE LA VARIACIÓN MENSUAL DEL IPC POR GRUPOS DE GASTO, SEGÚN CIUDADES

Alimentos : **Variación (-0.21%), Contribución (-0.06%)**

Peso en la canasta: 28,21%

Por encima del promedio	Neiva	Manizales	Florencia	Armenia	San Andrés	B/manga	Ibagué	Cali	Sincelejo	V/cencio	B/gta D.C.	Pereira
variación %	0,69	0,66	0,37	0,31	0,26	0,14	0,09	-0,03	-0,06	-0,14	-0,17	-0,20
Contribución*	0,24	0,19	0,12	0,08	0,10	0,05	0,03	-0,01	-0,02	-0,05	-0,05	-0,05
Variación %												
Contribución*												

Por debajo del promedio	Cúcuta	B/quilla	S/Marta	Quibdó	Cartagena	Popayán	Pasto	Montería	Tunja	Medellín	V/dupar	Riohacha
variación %	-0,22	-0,23	-0,24	-0,35	-0,45	-0,53	-0,54	-0,55	-0,64	-0,73	-0,79	-1,03
Contribución*	-0,08	-0,07	-0,08	-0,13	-0,14	-0,17	-0,18	-0,16	-0,20	-0,18	-0,23	-0,38
Variación %												
Contribución*												

Fuente: DANE
* puntos porcentuales

Vivienda : **Variación (-0.07%), Contribución (-0.02%)**

Peso en la canasta: 30,1%

Por encima del promedio	Tunja	Cali	Medellín	Ibagué	Pasto	San Andrés	Florencia	Neiva	Quibdó	V/cencio	B/quilla	Montería	Manizales
variación %	0,68	0,58	0,41	0,27	0,26	0,22	0,22	0,20	0,18	0,04	0,01	-0,02	-0,02
Contribución*	0,19	0,18	0,13	0,08	0,07	0,11	0,07	0,06	0,06	0,01	0,00	-0,01	-0,01
Variación %	Armenia												
Contribución*	-0,06												
	-0,02												

Por debajo del promedio	Pereira	Cartagena	V/dupar	Cúcuta	B/manga	Sincelejo	S/Marta	Riohacha	B/gta D.C.	Popayán
variación %	-0,20	-0,23	-0,24	-0,27	-0,29	-0,32	-0,35	-0,36	-0,40	-0,51
Contribución*	-0,07	-0,07	-0,10	-0,09	-0,10	-0,09	-0,11	-0,13	-0,12	-0,16
Variación %										
Contribución*										

Fuente: DANE
* puntos porcentuales

Vestuario : **Variación (0.25%), Contribución (0.01%)**

Peso en la canasta: 5,16%

Por encima del promedio	San Andrés	Florencia	Ibagué	Pasto	B/quilla	Quibdó	Manizales	Sincelejo	Medellín	V/dupar	B/gta D.C.
variación %	0,49	0,44	0,42	0,39	0,38	0,36	0,29	0,29	0,28	0,28	0,27
Contribución*	0,01	0,03	0,02	0,03	0,02	0,02	0,01	0,01	0,01	0,01	0,01

Variación %
Contribución*

Por debajo del promedio	Popayán	Montería	Cúcuta	B/manga	Riohacha	Cartagena	V/cencio	Tunja	Armenia	Cali	S/Marta	Pereira	Neiva
variación %	0,24	0,22	0,22	0,21	0,20	0,20	0,18	0,16	0,16	0,14	0,14	0,06	0,06
Contribución*	0,01	0,01	0,01	0,01	0,01	0,01	0,01	0,01	0,01	0,01	0,01	0,00	0,00

Variación %
Contribución*

Fuente: DANE

* puntos porcentuales

Salud : **Variación (0.21%), Contribución (0.01%)**

Peso en la canasta: 2,43%

Por encima del promedio	Ibagué	Pereira	Cúcuta	S/Marta	Tunja	V/cencio	Manizales	Cartagena	Quibdó	Popayán	Riohacha	Armenia	Cali
variación %	0,46	0,44	0,43	0,41	0,39	0,38	0,33	0,31	0,30	0,27	0,26	0,24	0,21
Contribución*	0,01	0,01	0,01	0,01	0,01	0,01	0,01	0,01	0,00	0,01	0,00	0,01	0,01

Variación %
Contribución*

Por debajo del promedio	Pasto	Medellín	B/gta D.C.	San Andrés	B/manga	Neiva	Montería	B/quilla	Florencia	Sincelejo	V/dupar
variación %	0,20	0,19	0,18	0,18	0,18	0,17	0,15	0,13	0,13	0,09	-0,33
Contribución*	0,00	0,00	0,01	0,00	0,00	0,00	0,00	0,00	0,00	0,00	0,00

Variación %
Contribución*

Fuente: DANE

* puntos porcentuales

Educación : **Variación (0.02%), Contribución (0.00%)**

Peso en la canasta: 5,73%

Por encima del promedio	Neiva	Cúcuta	Tunja	Riohacha	B/gta D.C.	Manizales
variación %	0,05	0,04	0,04	0,04	0,03	0,03
Contribución*	0,00	0,00	0,00	0,00	0,00	0,00

Variación %
Contribución*

Por debajo del promedio	V/cencio	Ibagué	Cartagena	Popayán	Cali	Pasto	Quibdó	B/manga	B/quilla	Sincelejo	Florencia	Montería	Medellín
variación %	0,02	0,01	0,01	0,01	0,01	0,01	0,01	0,01	0,01	0,01	0,01	0,00	0,00
Contribución*	0,00	0,00	0,00	0,00	0,00	0,00	0,00	0,00	0,00	0,00	0,00	0,00	0,00

	S/Marta	Pereira	Armenia	V/dupar	San Andrés
Variación %	0,00	0,00	-0,01	-0,01	-0,28
Contribución*	0,00	0,00	0,00	0,00	-0,01

Fuente: DANE

* puntos porcentuales

Diversión : **Variación (1.28%), Contribución (0.04%)**

Peso en la canasta: 3,1%

Por encima del promedio	Medellín	Cali
variación %	4,69	4,06
Contribución*	0,13	0,12

Variación %
Contribución*

Por debajo del promedio	Florencia	V/dupar	Montería	Cartagena	Quibdó	Cúcuta	Tunja	B/manga	Popayán	S/Marta	Sincelejo	V/cencio	Riohacha
variación %	0,79	0,63	0,60	0,58	0,57	0,55	0,48	0,41	0,40	0,31	0,31	0,28	0,24
Contribución*	0,02	0,01	0,01	0,01	0,01	0,01	0,01	0,01	0,01	0,01	0,01	0,01	0,00

Variación %	Pereira	B/gta D.C.	Armenia	San Andrés	Ibagué	Manizales	Neiva	Pasto	B/quilla
%	0,19	0,15	0,15	0,09	0,09	-0,06	-0,21	-0,32	-0,33
Contribución*	0,01	0,00	0,01	0,00	0,00	0,00	0,00	-0,01	0,00

Fuente: DANE

* puntos porcentuales

Transporte : **Variación (0.71%), Contribución (0.10%)**

Peso en la canasta: 15,19%

Por encima del promedio	San Andrés	Neiva	V/dupar	B/gta D.C.	Sincelejo	Florencia	Armenia
variación %	1,20	1,13	0,99	0,91	0,88	0,81	0,74
Contribución*	0,02	0,13	0,08	0,13	0,12	0,08	0,12

Variación %
Contribución*

Por debajo del promedio	Popayán	Medellín	Pasto	B/manga	B/quilla	V/cencio	Tunja	Ibagué	S/Marta	Manizales	Pereira	Cali	Cartagena
variación %	0,62	0,60	0,59	0,58	0,58	0,57	0,56	0,51	0,51	0,49	0,49	0,48	0,48
Contribución*	0,07	0,11	0,07	0,07	0,07	0,06	0,08	0,07	0,04	0,07	0,07	0,08	0,06

Variación %	Montería	Cúcuta	Quibdó	Riohacha
Contribución*	0,47	0,38	0,12	0,04
Contribución*	0,06	0,04	0,01	0,00

Fuente: DANE

* puntos porcentuales

Comunicaciones : **Variación (0.35%), Contribución (0.01%)**

Peso en la canasta: 3,72%

Por encima del promedio	Medellín	Quibdó
variación %	2,30	1,11
Contribución*	0,08	0,04

Variación %
Contribución*

Por debajo del promedio	Riohacha	V/cencio	B/manga	Neiva	Ibagué	San Andrés	B/gta D.C.	Manizales	Tunja	Cali	Montería	S/Marta	Armenia
variación %	0,21	0,10	0,06	0,02	0,00	0,00	0,00	0,00	-0,01	-0,01	-0,02	-0,02	-0,02
Contribución*	0,00	0,00	0,00	0,00	0,00	0,00	0,00	0,00	0,00	0,00	0,00	0,00	0,00

Variación %	Pereira	B/quilla	Pasto	Cartagena	V/dupar	Popayán	Sincelejo	Florencia	Cúcuta
Contribución*	-0,02	-0,02	-0,02	-0,02	-0,03	-0,04	-0,04	-0,19	-0,22
Contribución*	0,00	0,00	0,00	0,00	0,00	0,00	0,00	-0,01	-0,01

Fuente: DANE

* puntos porcentuales

Otros gastos : **Variación (0.34%), Contribución (0.02%)**

Peso en la canasta: 6,35%

Por encima del promedio	B/quilla	San Andrés	Manizales	Popayán	Cartagena	Cali	B/manga	Tunja	Florencia
variación %	0,66	0,61	0,61	0,45	0,43	0,38	0,36	0,36	0,35
Contribución*	0,05	0,02	0,04	0,03	0,03	0,02	0,02	0,03	0,03

Variación %
Contribución*

Por debajo del promedio	B/gta D.C.	Pasto	V/cencio	Neiva	Ibagué	Armenia	Quibdó	Sincelejo	Medellín	Cúcuta	V/dupar	S/Marta	Montería
variación %	0,34	0,33	0,33	0,31	0,31	0,31	0,28	0,26	0,26	0,23	0,22	0,15	0,15
Contribución*	0,02	0,02	0,02	0,02	0,02	0,02	0,03	0,02	0,02	0,02	0,02	0,01	0,01

	Riohacha	Pereira
Variación %	0,00	0,00
Contribución*	0,00	0,00

Fuente: DANE

* puntos porcentuales

6. IPC SEGÚN DIFERENTES CLASIFICACIONES DE LOS BIENES Y SERVICIOS DE LA CANASTA³

6.1 COMPORTAMIENTO DE LA VARIACIÓN MENSUAL, SEMESTRAL Y DOCE MESES DEL IPC, SIN INCLUIR ALIMENTOS (2014 - 2015).

En junio de 2015, la variación del IPC sin alimentos, fue del 0,23%. Esta tasa igual a la registrada en junio de 2014 y superior en 0,13 puntos porcentuales al IPC total (0,10%) de junio de 2015.

IPC Sin Alimentos Junio de 2015

Bienes y servicios IPC	Variación %					
	Mensual		Semestral		Doce meses	
	2014	2015	2014	2015	2014	2015
Sin Alimentos	0,23	0,23	2,17	2,63	2,66	3,72
Total	0,09	0,10	2,57	3,33	2,79	4,42

Fuente: DANE

En el primer semestre, la variación del IPC sin alimentos, fue del 2,63%. Esta tasa es superior en 0,46 puntos porcentuales a la registrada en junio de 2014 e inferior en 0,70 puntos porcentuales al IPC total (3,33%) de junio de 2015.

En los últimos doce meses, la variación del IPC sin alimentos, fue del 3,72%. Esta tasa es superior en 1,06 puntos porcentuales a la registrada en junio de 2014 e inferior en 0,70 puntos porcentuales al IPC total (4,42%) de junio de 2015.

³ La composición de estas categorías es la misma que usa el Banco de la República. Ver anexo 9.

6.2 COMPORTAMIENTO DE LA VARIACIÓN MENSUAL, SEMESTRAL Y DOCE MESES DEL IPC, PARA LOS BIENES Y SERVICIOS TRANSABLES Y NO TRANSABLES (2014 - 2015)

En junio de 2015, los bienes y servicios transables registraron una variación del 0,48%. Esta tasa es superior en 0,42 puntos porcentuales a la registrada en junio de 2014 y superior en 0,38 puntos porcentuales al IPC total 0,10% de junio de 2015.

IPC Bienes y servicios Transables y no Transables Junio de 2015

Bienes y servicios IPC	Variación %					
	Mensual		Semestral		Doce meses	
	2014	2015	2014	2015	2014	2015
Transables	0,06	0,48	1,27	3,40	1,94	4,17
No Transables	0,22	0,36	2,30	2,89	3,45	3,98
Total	0,09	0,10	2,57	3,33	2,79	4,42

Fuente: DANE

Los no transables registraron una variación del 0,36% superior en 0,14 puntos porcentuales a la del año anterior, y superior en 0,26 puntos porcentuales con respecto a la del IPC total (0,10%).

En el primer semestre, los bienes y servicios transables registraron una variación del 3,40%. Esta tasa es superior en 2,13 puntos porcentuales a la registrada en junio de 2014 y superior en 0,07 puntos porcentuales al IPC total (3,33%) de junio de 2015.

Los no transables registraron una variación del 2,89% superior en 0,59 puntos porcentuales a la del año anterior, e inferior en 0,44 puntos porcentuales con respecto a la del IPC total (3,33%).

En los últimos doce meses, los bienes y servicios transables registraron una variación del 4,17%. Esta tasa es superior en 2,23 puntos porcentuales a la registrada en junio de 2014 e inferior en 0,25 puntos porcentuales al IPC total (4,42%) de junio de 2015.

Los no transables registraron una variación del 3,98% superior en 0,53 puntos porcentuales a la del año anterior, e inferior en 0,44 puntos porcentuales con respecto a la del IPC total (4,42%).

6.3 COMPORTAMIENTO DE LA VARIACIÓN MENSUAL, SEMESTRAL Y DOCE MESES DEL IPC, PARA LOS BIENES Y SERVICIOS REGULADOS (2014 - 2015)

En junio de 2015, la variación del IPC de los bienes y servicios regulados (servicios públicos, transporte urbano-intermunicipal y gasolina), fue de -0,38%. Esta tasa es inferior en 0,88 puntos porcentuales a la registrada en junio de 2014 e inferior en 0,48 puntos al IPC total (0,10%) de junio de 2015.

IPC Bienes y servicios regulados Junio de 2015

Bienes y servicios IPC	Variación %					
	Mensual		Semestral		Doce meses	
	2014	2015	2014	2015	2014	2015
Regulados	0,50	-0,38	3,23	0,98	2,14	2,55
Total	0,09	0,10	2,57	3,33	2,79	4,42

Fuente: DANE

En el primer semestre, la variación del IPC de los bienes y servicios regulados fue de 0,98%. Esta tasa es inferior en 2,25 puntos porcentuales a la registrada en junio de 2014 e inferior en 2,35 puntos porcentuales al IPC total (3,33%) de junio de 2015.

En los últimos doce meses, la variación del IPC de los bienes y servicios regulados fue de 2,55%. Esta tasa es superior en 0,41 puntos porcentuales a la registrada en junio de 2014 e inferior en 1,87 puntos porcentuales al IPC total (4,42%) de junio de 2015.

Gráfico 12

IPC. Variación mensual, según diferentes clasificaciones de los bienes y servicios de la canasta

Junio (2014 - 2015)

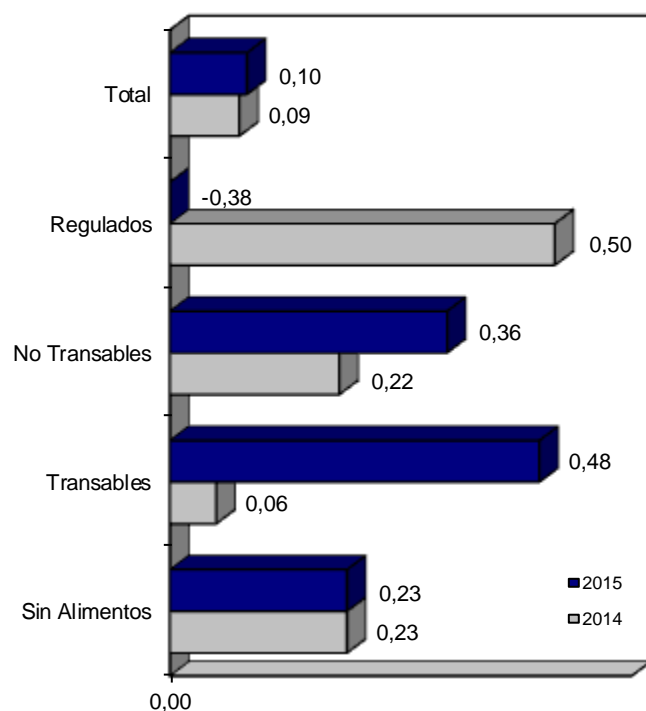

Fuente: DANE

Gráfico 13

IPC. Variación semestral, según diferentes clasificaciones de los bienes y servicios de la canasta Junio (2014 - 2015)

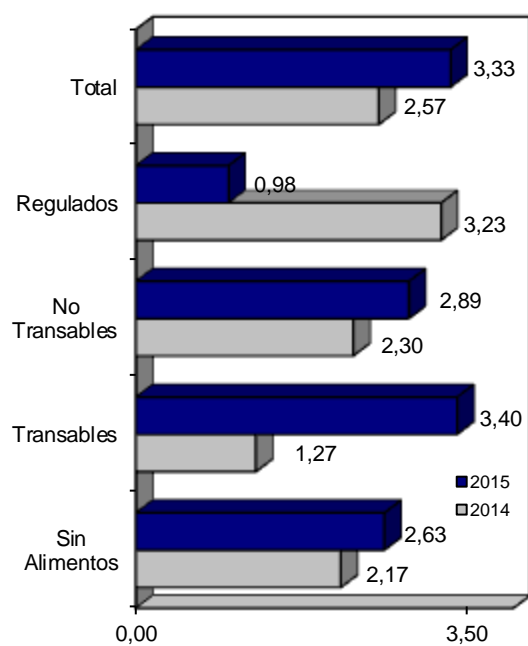

Fuente: DANE

Gráfico 14

IPC. Variación doce meses, según diferentes clasificaciones de los bienes y servicios de la canasta Junio (2014 - 2015)

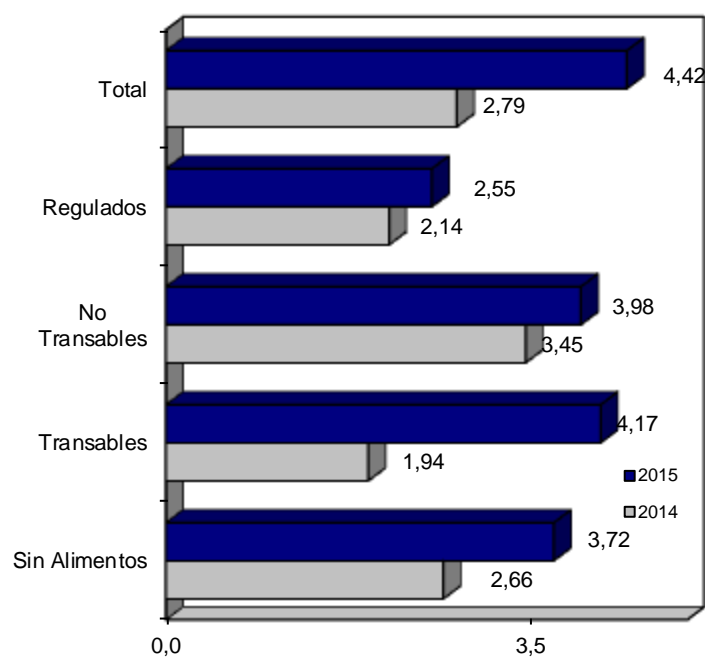

Fuente: DANE

7. INDICADOR DE CONFIABILIDAD - IPC

En el IPC se cuenta con indicadores de calidad para cada uno de los procesos: recolección, supervisión y análisis. Estos indicadores se calculan para el nivel local (24 ciudades de la investigación) y para el nivel central donde toda la información es consolidada.

El Indicador de Confiabilidad-IC es un indicador agregado que tiene como objetivo central determinar el nivel de calidad y confiabilidad del conjunto de procesos productivos que involucra el IPC. Se obtiene de promediar los indicadores de calidad por proceso de nivel local y central, los indicadores de imputación y los indicadores de cobertura por fuentes y registros. En el mes de junio el IPC se publica con un indicador de Confiabilidad del 99,52%.

8. ANEXOS

A1. IPC. Variación mensual, semestral y doce meses.

Total nacional

2005 - 2015 (Junio)

Años	Variación %			Años	Variación %		
	Mensual	Semestral	Doce meses		Mensual	Semestral	Doce meses
2005	0,40	3,93	4,83	2011	0,32	2,53	3,23
2006	0,30	3,02	3,94	2012	0,08	2,01	3,20
2007	0,12	4,55	6,03	2013	0,23	1,73	2,16
2008	0,86	6,02	7,18	2014	0,09	2,57	2,79
2009	-0,06	2,22	3,81	2015	0,10	3,33	4,42
2010	0,11	2,47	2,25				

Fuente: DANE

A2. IPC. Variación mensual, semestral y doce meses.

según grupos de bienes y servicios

Junio 2015

Grupos	Ponderación	Variación %			Contribución (puntos porcentuales)			Participación %		
		Mensual	Semestral	Doce meses	Mensual	Semestral	Doce meses	Mensual	Semestral	Doce meses
Alimentos	28,21	-0,21	5,11	6,20	-0,06	1,44	1,75	-58,65	43,34	39,58
Vivienda	30,10	-0,07	2,25	3,59	-0,02	0,70	1,12	-20,12	21,19	25,39
Vestuario	5,16	0,25	1,13	1,73	0,01	0,05	0,08	10,52	1,51	1,75
Salud	2,43	0,21	3,70	4,52	0,01	0,10	0,12	5,17	2,93	2,70
Educación	5,73	0,02	4,45	4,76	0,00	0,28	0,31	1,24	8,54	6,92
Diversión	3,10	1,28	3,51	5,94	0,04	0,10	0,16	33,52	2,93	3,69
Transporte	15,19	0,71	2,19	3,35	0,10	0,32	0,49	96,75	9,57	11,00
Comunicaciones	3,72	0,35	3,67	4,20	0,01	0,13	0,15	11,62	3,85	3,34
Otros gastos	6,35	0,34	3,32	4,03	0,02	0,20	0,25	19,94	6,13	5,63
Total	100,00	0,10	3,33	4,42	0,10	3,33	4,42	100,00	100,00	100,00

Fuente: DANE

NOTA: La diferencia en la suma de las variables, obedece al sistema de aproximación en el nivel

A3. IPC. Variación mensual, semestral y doce meses, total y por niveles de ingreso, según ciudades.

Junio 2015

Ciudades	Total			Ingresos bajos			Ingresos medios			Ingresos altos		
	Mensual	Semestral	Doce meses	Mensual	Semestral	Doce meses	Mensual	Semestral	Doce meses	Mensual	Semestral	Doce meses
Nacional	0,10	3,33	4,42	0,00	3,53	4,60	0,11	3,19	4,33	0,31	3,37	4,36
Medellín	0,30	3,44	4,85	0,08	3,37	5,34	0,32	3,41	4,61	0,67	3,65	4,76
Barranquilla	0,07	4,35	4,87	0,01	4,75	5,42	0,07	4,32	4,78	0,20	3,51	3,92
Bogotá D.C.	0,00	3,31	4,34	-0,05	3,41	4,19	0,02	3,20	4,37	0,06	3,53	4,57
Cartagena	-0,09	4,02	4,71	-0,15	4,39	5,15	-0,12	3,94	4,65	0,14	3,37	3,81
Tunja	0,13	3,01	3,49	-0,02	3,34	4,04	0,16	2,79	3,15	0,38	3,03	3,47
Manizales	0,31	4,34	5,27	0,41	5,04	6,14	0,25	4,07	4,93	0,34	3,89	4,74
Florencia	0,34	3,28	4,44	0,26	3,68	5,25	0,35	3,11	4,14	0,52	3,06	3,81
Popayán	-0,21	2,97	3,98	-0,39	3,41	4,40	-0,15	2,74	3,80	0,03	2,82	3,62
Valledupar	-0,22	3,44	4,29	-0,35	3,75	5,01	-0,17	3,43	4,05	-0,05	2,65	3,37
Montería	-0,08	3,58	4,61	-0,20	4,64	5,59	-0,01	3,34	4,39	-0,06	2,29	3,46
Quibdó	0,03	3,32	4,57	-0,04	4,60	5,96	0,06	2,94	4,14	0,13	1,59	2,85
Neiva	0,46	3,23	4,12	0,43	3,56	4,48	0,46	3,03	3,90	0,55	3,18	4,04
Riohacha	-0,49	2,84	3,51	-0,59	2,95	3,74	-0,48	2,76	3,30	-0,22	2,90	3,81
Santa Marta	-0,12	3,20	3,96	-0,15	3,35	4,26	-0,12	3,21	3,96	0,01	2,73	3,11
Villavicencio	0,08	2,70	3,51	0,09	3,06	3,76	0,04	2,54	3,46	0,22	2,33	3,02
Pasto	0,01	2,90	4,53	-0,20	3,10	5,03	0,08	2,79	4,39	0,17	2,92	4,12
Cúcuta	-0,08	2,48	3,56	-0,07	2,47	3,68	-0,18	2,40	3,42	0,26	2,77	3,78
Armenia	0,23	3,30	4,32	0,21	4,11	5,28	0,19	3,05	3,96	0,37	2,65	3,80
Pereira	-0,04	3,39	4,38	-0,06	3,84	5,19	-0,09	3,22	4,04	0,27	2,71	3,35
Bucaramanga	0,06	3,03	4,29	0,08	3,53	4,76	0,04	2,80	4,15	0,13	2,38	3,37
Sincelejo	0,05	4,03	5,02	0,07	4,75	5,91	-0,01	3,75	4,66	0,20	3,35	4,22
Ibagué	0,23	3,04	4,12	0,09	3,24	4,62	0,30	2,99	3,97	0,36	2,74	3,49
Cali	0,40	2,84	4,26	0,10	3,26	4,40	0,40	2,44	4,08	1,08	3,39	4,62
San andrés	0,25	3,20	5,01	0,40	3,31	4,75	0,17	3,49	5,08	0,16	1,38	5,48

Fuente: DANE

A4. IPC. Variación mensual, total y por grupos de bienes y servicios, según ciudades.

Junio 2015

Ciudades	Alimentos	Vivienda	Vestuario	Salud	Educación	Diversión	Transporte	Comunicaciones	Otros gastos	Total
Nacional	-0,21	-0,07	0,25	0,21	0,02	1,28	0,71	0,35	0,34	0,10
Medellín	-0,73	0,41	0,28	0,19	0,00	4,69	0,60	2,30	0,26	0,30
Barranquilla	-0,23	0,01	0,38	0,13	0,01	-0,33	0,58	-0,02	0,66	0,07
Bogotá D.C.	-0,17	-0,40	0,27	0,18	0,03	0,15	0,91	0,00	0,34	0,00
Cartagena	-0,45	-0,23	0,20	0,31	0,01	0,58	0,48	-0,02	0,43	-0,09
Tunja	-0,64	0,68	0,16	0,39	0,04	0,48	0,56	-0,01	0,36	0,13
Manizales	0,66	-0,02	0,29	0,33	0,03	-0,06	0,49	0,00	0,61	0,31
Florencia	0,37	0,22	0,44	0,13	0,01	0,79	0,81	-0,19	0,35	0,34
Popayán	-0,53	-0,51	0,24	0,27	0,01	0,40	0,62	-0,04	0,45	-0,21
Valledupar	-0,79	-0,24	0,28	-0,33	-0,01	0,63	0,99	-0,03	0,22	-0,22
Montería	-0,55	-0,02	0,22	0,15	0,00	0,60	0,47	-0,02	0,15	-0,08
Quibdó	-0,35	0,18	0,36	0,30	0,01	0,57	0,12	1,11	0,28	0,03
Neiva	0,69	0,20	0,06	0,17	0,05	-0,21	1,13	0,02	0,31	0,46
Riohacha	-1,03	-0,36	0,20	0,26	0,04	0,24	0,04	0,21	0,00	-0,49
Santa Marta	-0,24	-0,35	0,14	0,41	0,00	0,31	0,51	-0,02	0,15	-0,12
Villavicencio	-0,14	0,04	0,18	0,38	0,02	0,28	0,57	0,10	0,33	0,08
Pasto	-0,54	0,26	0,39	0,20	0,01	-0,32	0,59	-0,02	0,33	0,01
Cúcuta	-0,22	-0,27	0,22	0,43	0,04	0,55	0,38	-0,22	0,23	-0,08
Armenia	0,31	-0,06	0,16	0,24	-0,01	0,15	0,74	-0,02	0,31	0,23
Pereira	-0,20	-0,20	0,06	0,44	0,00	0,19	0,49	-0,02	0,00	-0,04
Bucaramanga	0,14	-0,29	0,21	0,18	0,01	0,41	0,58	0,06	0,36	0,06
Sincelejo	-0,06	-0,32	0,29	0,09	0,01	0,31	0,88	-0,04	0,26	0,05
Ibagué	0,09	0,27	0,42	0,46	0,01	0,09	0,51	0,00	0,31	0,23
Cali	-0,03	0,58	0,14	0,21	0,01	4,06	0,48	-0,01	0,38	0,40
San Andrés	0,26	0,22	0,49	0,18	-0,28	0,09	1,20	0,00	0,61	0,25

Fuente: DANE

A5. IPC. Variación semestral, total y por grupos de bienes y servicios, según ciudades.

Junio 2015

Ciudades	Alimentos	Vivienda	Vestuario	Salud	Educación	Diversión	Transporte	Comunicaciones	Otros gastos	Total
Nacional	5,11	2,25	1,13	3,70	4,45	3,51	2,19	3,67	3,32	3,33
Medellín	3,48	2,76	1,72	3,80	4,84	8,40	3,33	6,13	3,28	3,44
Barranquilla	5,72	4,57	1,54	4,17	4,92	2,30	1,97	3,02	4,19	4,35
Bogotá D.c.	5,53	1,89	0,73	3,93	5,06	1,75	1,90	3,72	3,48	3,31
Cartagena	5,66	3,56	1,84	3,85	3,42	3,00	3,51	2,13	3,04	4,02
Tunja	4,07	2,46	1,52	3,45	4,74	2,59	2,21	1,29	2,20	3,01
Manizales	6,95	2,65	2,33	3,62	5,55	3,31	2,91	7,57	3,98	4,34
Florencia	5,14	2,59	1,52	2,50	3,55	2,62	1,56	1,16	3,18	3,28
Popayán	5,83	1,38	1,53	3,58	1,80	3,27	0,96	1,23	3,28	2,97
Valledupar	4,88	3,65	1,26	4,36	3,03	2,44	0,85	1,32	2,01	3,44
Montería	6,16	3,53	0,69	3,52	3,50	2,56	0,56	2,71	1,57	3,58
Quibdó	6,12	1,57	0,57	1,15	4,33	2,10	-0,70	3,29	2,58	3,32
Neiva	4,79	2,92	0,97	3,29	3,75	0,76	0,96	1,90	3,48	3,23
Riohacha	3,97	2,90	-0,02	3,52	2,73	2,27	0,05	2,50	1,46	2,84
Santa Marta	4,54	3,84	-0,19	3,15	3,67	1,56	0,04	1,62	1,69	3,20
Villavicencio	4,05	2,21	1,00	2,15	4,14	2,50	0,94	1,55	2,74	2,70
Pasto	4,76	0,91	1,07	3,08	2,44	7,61	2,53	2,66	3,14	2,90
Cúcuta	4,05	1,50	1,23	3,61	4,04	1,33	0,05	1,69	3,38	2,48
Armenia	5,33	2,77	1,27	2,48	2,28	1,59	2,95	1,64	3,33	3,30
Pereira	4,39	2,27	0,93	3,85	3,53	1,51	2,84	11,76	3,31	3,39
Bucaramanga	4,78	1,64	1,22	2,97	3,76	2,68	2,61	2,16	3,06	3,03
Sincelejo	6,56	3,68	0,74	3,06	3,81	1,98	1,79	1,72	2,06	4,03
Ibagué	5,39	2,13	1,50	2,34	3,09	1,35	1,24	2,00	2,63	3,04
Cali	5,41	1,14	1,41	3,03	1,76	7,13	1,90	0,94	3,38	2,84
San Andrés	4,58	2,25	1,31	3,01	2,45	2,92	0,55	2,09	5,60	3,20

Fuente: DANE

A6. IPC. Variación doce meses, total y por grupos de bienes y servicios, según ciudades.
Junio 2015

Ciudades	Alimentos	Vivienda	Vestuario	Salud	Educación	Diversión	Transporte	Comunicaciones	Otros gastos	Total
Nacional	6,20	3,59	1,73	4,52	4,76	5,94	3,35	4,20	4,03	4,42
Medellín	6,12	4,31	2,56	5,14	4,97	8,75	3,87	5,98	4,52	4,85
Barranquilla	7,13	4,56	2,35	4,85	4,98	2,03	2,08	3,00	4,80	4,87
Bogotá D.c.	5,69	3,41	1,12	4,60	5,18	6,63	3,61	5,05	3,91	4,34
Cartagena	6,84	3,80	3,74	4,89	3,46	1,79	4,02	2,09	4,45	4,71
Tunja	5,10	2,57	1,77	4,61	4,91	2,35	2,79	1,27	2,48	3,49
Manizales	8,60	3,84	1,31	3,86	5,36	3,84	3,51	7,50	4,48	5,27
Florencia	7,61	3,56	1,93	2,61	3,37	2,22	1,73	1,02	3,87	4,44
Popayán	7,38	2,20	2,54	3,99	2,34	3,85	1,13	3,97	4,23	3,98
Valledupar	7,28	3,82	2,02	5,52	3,11	2,42	0,90	1,47	2,51	4,29
Montería	8,05	3,74	1,07	3,15	3,56	1,95	3,30	2,82	2,35	4,61
Quibdó	8,50	2,80	-0,33	1,61	4,80	2,16	0,65	2,04	2,79	4,57
Neiva	6,21	3,56	0,62	3,94	4,38	0,79	2,09	1,48	4,44	4,12
Riohacha	5,42	2,95	0,36	3,98	2,71	2,41	1,00	2,27	2,13	3,51
Santa Marta	6,28	3,87	0,66	3,00	4,01	1,92	0,26	2,23	2,58	3,96
Villavicencio	4,84	3,27	1,37	3,08	4,25	0,59	2,28	0,94	3,73	3,51
Pasto	7,88	2,26	2,28	4,45	2,72	5,50	3,65	2,59	4,40	4,53
Cúcuta	5,54	2,44	1,78	4,72	4,08	0,36	2,14	1,23	3,89	3,56
Armenia	7,17	4,13	1,60	2,88	2,25	1,16	3,60	1,31	4,14	4,32
Pereira	6,65	3,15	0,82	2,64	4,18	2,57	3,06	11,58	3,51	4,38
Bucaramanga	5,85	3,94	1,47	4,16	4,01	4,00	2,59	2,23	4,37	4,29
Sincelejo	8,41	4,13	1,59	4,00	3,93	2,22	2,40	1,39	3,25	5,02
Ibagué	7,15	2,31	1,66	2,22	3,70	2,45	4,07	1,83	3,53	4,12
Cali	6,67	3,25	2,74	4,51	3,93	6,74	3,04	0,77	3,92	4,26
San Andrés	7,08	3,94	1,10	5,01	2,51	2,92	0,57	2,09	6,08	5,01

Fuente: DANE

A7. IPC. Variación y contribución mensual, semestral y doce meses.

Junio 2015

Código	Grupos y subgrupos	Variación %			Contribución (puntos porcentual)		
		Mensual	Semestral	Doce meses	Mensual	Semestral	Doce meses
1	Alimentos	-0,21	5,11	6,20	-0,06	1,44	1,75
11	Cereales y productos de panadería	-1,37	14,78	15,18	-0,05	0,48	0,50
12	Tubérculos y plátanos	-5,55	8,51	8,14	-0,06	0,08	0,08
13	Hortalizas y legumbres	3,46	17,95	20,81	0,07	0,32	0,36
14	Frutas	-3,50	4,41	3,71	-0,04	0,05	0,04
15	Carnes y derivados de la carne	-0,13	1,10	1,82	-0,01	0,05	0,08
16	Pescado y otras de mar	0,30	5,12	9,32	0,00	0,03	0,06
17	Lácteos, grasas y huevos	-0,15	0,54	2,53	-0,01	0,02	0,10
18	Alimentos varios	0,62	3,55	4,33	0,02	0,11	0,13
19	Comidas fuera del hogar	0,14	3,42	4,45	0,01	0,30	0,39
2	Vivienda	-0,07	2,25	3,59	-0,02	0,70	1,12
21	Gasto de ocupación	0,36	2,22	3,33	0,07	0,47	0,71
22	Gas y servicios públicos	-1,56	2,00	4,40	-0,11	0,14	0,30
23	Muebles del hogar	0,34	2,34	2,15	0,00	0,01	0,01
24	Aparatos domésticos	1,08	6,77	6,85	0,00	0,03	0,03
25	Utensilios domésticos	0,58	2,76	2,63	0,00	0,01	0,01
26	Ropa del hogar	0,34	3,68	3,45	0,00	0,01	0,01
27	Artículos para limpieza	0,30	2,12	3,29	0,01	0,04	0,06
3	Vestuario	0,25	1,13	1,73	0,01	0,05	0,08
31	Vestuario	0,24	1,12	1,89	0,01	0,04	0,06
32	Calzado	0,30	0,93	0,96	0,00	0,01	0,01
33	Servicios de vestuario	0,36	2,51	3,49	0,00	0,00	0,01
4	Salud	0,21	3,70	4,52	0,01	0,10	0,12
41	Servicios de salud	0,17	3,62	4,06	0,00	0,02	0,02
42	Bienes y artículos	0,22	3,56	4,37	0,00	0,05	0,07
43	Gastos de aseguramiento privado y otros gas	0,21	4,10	5,27	0,00	0,03	0,03
5	Educación	0,02	4,45	4,76	0,00	0,28	0,31
51	Instrucción y enseñanza	0,00	4,77	4,97	0,00	0,26	0,28
52	Artículos escolares	0,15	2,45	3,40	0,00	0,02	0,03
6	Diversión	1,28	3,51	5,94	0,04	0,10	0,16
61	Artículos culturales y otros artículos relacio	0,41	1,83	1,52	0,00	0,01	0,01
62	Aparatos para diversión y esparcimiento	0,23	3,46	1,65	0,00	0,01	0,01
63	Servicios de diversión	1,77	4,03	8,32	0,03	0,07	0,15
7	Transporte	0,71	2,19	3,35	0,10	0,32	0,49
71	Transporte personal	1,22	2,71	2,91	0,09	0,20	0,21
72	Transporte público	0,20	1,68	3,80	0,01	0,12	0,27
8	Comunicaciones	0,35	3,67	4,20	0,01	0,13	0,15
81	Comunicaciones	0,35	3,67	4,20	0,01	0,13	0,15
9	Otros gastos	0,34	3,32	4,03	0,02	0,20	0,25
91	Bebidas alcohólicas	0,25	2,18	2,49	0,00	0,03	0,03
92	Artículos para el aseo y cuidado personal	0,42	3,60	4,46	0,02	0,14	0,18
93	Artículos de joyería y otros personales	0,43	2,09	2,21	0,00	0,01	0,01
94	Otros bienes y servicios	-0,01	4,49	5,44	0,00	0,03	0,03
	Total	0,10	3,33	4,42	0,10	3,33	4,42

Fuente: DANE

NOTA: La diferencia en la suma de las variables, obedece al sistema de aproximación en el nivel de dígitos trabajados en el índice.

A8. IPC. Variación mensual, semestral y doce meses, total por meses y años.

2012 - 2015 (Enero - Junio)

	Mensual				Semestral				Doce meses			
	2012	2013	2014	2015	2012	2013	2014	2015	2012	2013	2014	2015
Enero	0,73	0,30	0,49	0,64	0,73	0,30	0,49	0,64	3,54	2,00	2,13	3,82
Febrero	0,61	0,44	0,63	1,15	1,35	0,74	1,12	1,80	3,55	1,83	2,32	4,36
Marzo	0,12	0,21	0,39	0,59	1,47	0,95	1,52	2,40	3,40	1,91	2,51	4,56
Abril	0,14	0,25	0,46	0,54	1,62	1,21	1,98	2,95	3,43	2,02	2,72	4,64
Mayo	0,30	0,28	0,48	0,26	1,92	1,49	2,48	3,22	3,44	2,00	2,93	4,41
Junio	0,08	0,23	0,09	0,10	2,01	1,73	2,57	3,33	3,20	2,16	2,79	4,42
Julio	-0,02	0,04	0,15		1,98	1,77	2,73		3,03	2,22	2,89	
Agosto	0,04	0,08	0,20		2,03	1,86	2,94		3,11	2,27	3,02	
Septiembre	0,29	0,29	0,14		2,32	2,16	3,08		3,08	2,27	2,86	
Octubre	0,16	-0,26	0,16		2,48	1,89	3,25		3,06	1,84	3,29	
Noviembre	-0,14	-0,22	0,13		2,34	1,67	3,38		2,77	1,76	3,65	
Diciembre	0,09	0,26	0,27		2,44	1,94	3,66		2,44	1,94	3,66	

Fuente: DANE

A9. IPC sin alimentos. Variación mensual por niveles de ingreso, según ciudades.

Junio 2015

Ciudades	IPC			
	Total	Bajos	Medios	Altos
Nacional	0,23	0,17	0,21	0,43
Medellín	0,64	0,52	0,65	0,84
Barranquilla	0,19	0,37	0,10	0,20
Bogotá D.C.	0,08	0,04	0,07	0,17
Cartagena	0,07	0,10	0,00	0,21
Tunja	0,47	0,40	0,50	0,54
Manizales	0,17	0,24	0,09	0,33
Florencia	0,33	0,24	0,32	0,52
Popayán	-0,06	-0,18	-0,04	0,14
Valledupar	0,02	0,07	0,00	0,01
Montería	0,12	0,10	0,16	0,02
Quibdó	0,25	0,36	0,22	0,18
Neiva	0,34	0,34	0,31	0,44
Riohacha	-0,17	-0,07	-0,24	-0,09
Santa Marta	-0,06	-0,04	-0,08	0,02
Villavicencio	0,18	0,27	0,11	0,25
Pasto	0,27	0,15	0,32	0,30
Cúcuta	-0,01	0,11	-0,15	0,25
Armenia	0,20	0,21	0,13	0,38
Pereira	0,02	0,03	-0,07	0,36
Bucaramanga	0,02	0,03	-0,03	0,22
Sincelejo	0,10	0,19	0,01	0,22
Ibagué	0,30	0,18	0,34	0,41
Cali	0,58	0,24	0,55	1,26
San Andrés	0,24	0,47	0,12	0,14

Fuente: DANE

Anexo 9. IPC - Canasta de bienes y servicios transables, no transables y regulados

Bienes y servicios no transables

Alcoba	Otros servicios financieros
Arrendamiento efectivo	Pago de seguros de vehículo contra todo riesgo
Arrendamiento imputado	Pagos complementarios
Aseguramiento privado y pagos complementarios	Pensiones
Comedor	Porte de cartas y otros servicios
Confección y alquiler	Reparación de artefactos para el hogar
Consulta médica general	Reparación y limpieza
Corte de cabello	Sala
Exámenes de laboratorio	Servicio de parqueadero
Imágenes diagnósticas	Servicios bancarios
Juegos de azar	servicios culturales
Lavandería	Servicios de hospitalización y ambulancias
Matriculas básica y secundaria	Servicios de mecánica
Matriculas educación superior y no formal	Servicios de protección social dentro y fuera del hogar
Medicina especializada	Servicios de T.V. y videos
Otros costos educativos	Servicios para mascotas
Otros gastos de ocupación	Servicios relacionados con diversión
Otros muebles del hogar, equipo de iluminación y decoración	Turismo
Otros servicios relacionados para el cuidado personal	

Bienes y servicios transables

Aguardiente	Llantas
Aparatos ortopédicos y otros	Medicinas
Artículos deportivos	Nevera
Batería	Ollas, sartenes y refractarias
Blusa	Otras bebidas alcohólicas
Calzado deportivo	Otras medicinas y anticonceptivos
Calzado para hombre	Otras prendas de vestir para hombre
Calzado para mujer	Otras prendas de vestir para mujer
Calzado para niños	Otras prendas de vestir para niños
Camisas para hombre	Otros aparatos de video e imagen
Camisas para niños y blusas para niñas	Otros aparatos del hogar
Camisitas y vestidos para bebe	Otros aparatos relacionados con cultura y esparcimiento
Ceras	Otros artículos personales
Cerveza	Otros artículos escolares
Cigarrillos	Otros gastos escolares
Cobijas y cubrelechos	Otros para transporte
Colchones y almohadas	Otros productos relacionados con el cuidado personal
Compra de celulares y accesorios	Otros servicios de telefonía
Compra y cambio de aceite	Otros utensilios de aseo
Cortinas	Otros utensilios domésticos
Cuadernos	Otros utensilios o menaje del hogar
Cubiertos	Pañales y otros
Cuidado del cabello	Pantalones para hombre
Detergentes, blanqueadores y suavizantes	Pantalones para mujer
Discos	Pantalones para niño
Equipo de sonido	Papeles de cocina
Estufa	Pasaje aéreo
Flores y Alimentos Animales	Periódicos
Higiene corporal	Relojes
Higiene oral	Revistas
Higiene y cuidado facial	Ropa interior para hombre
Insecticidas	Ropa interior para mujer
Jabones	Ropa interior para niños
Joyería en oro y plata	Servicios de telefonía
Juego de sábanas y fundas	Televisor
Juegos, aficiones, artículos, adornos y prendas de vestir para niños	Textos
Lavadora	Toallas Y manteles
Libros	Vajilla
Limpiadores y desinfectantes	Vehículos

Servicios regulados

Acueducto, alcantarillado y aseo	Energía eléctrica
Bus	Gas
Bus intermunicipal	Otros medios para transporte urbano
Buseta	Otros transporte intermunicipal
Combustible	Taxi

Fuente: DANE

NOTA: La composición de estas categorías es la misma que usa el Banco de la República en sus informes.

FICHA METODOLOGICA

- 1.** ¿Qué es el IPC?: es un indicador que permite medir la variación porcentual promedio de los precios al por menor entre dos períodos de tiempo, de un conjunto de bienes y servicios que los hogares adquieren para su consumo. La variación del precio de un bien o servicio es la suma ponderada de variación de precio del artículo en las ciudades investigadas.
- 2.** Unidad de observación: el establecimiento de comercio al por menor que vende algún bien o servicio de consumo final para los hogares del país
- 3.** Universo del estudio: todos los establecimientos de comercio al por menor, ubicados en el área urbana que distribuyen bienes y servicios de consumo final y que son demandados por los hogares del país, además se incluyen colegios, viviendas en arriendo, hospitales.
- 4.** Tipo de investigación: encuesta que combina muestreo probabilístico y no probabilístico.
- 5.** Periodicidad: mensual.
- 6.** Período de referencia: es el mes cuando se recoge la información.
- 7.** Período de observación: 20 a 22 días hábiles por mes
- 8.** Periodo base del índice: diciembre de 2008=100.

- 9.** Cobertura geográfica: veinticuatro ciudades: Bogotá, D.C., Cali, Medellín, Barranquilla, Bucaramanga, Manizales, Pereira, Pasto, Cúcuta, Cartagena, Neiva, Montería, Villavicencio, Tunja, Florencia, Popayán, Valledupar, Quibdó, Riohacha, Santa Marta, Armenia, Sincelejo, Ibagué, San Andrés y un agregado nacional
- 10.** Cobertura Socioeconómica: hogares ordenados por niveles de ingresos: bajos (50%), medios (45%) y altos (5%).
- 11.** Fuentes de Información: alimentos (7.003), vivienda (26.003), vestuario (4.598), salud (3.798), educación (3.568), diversión (4.537), transporte (3.066), comunicaciones (924) y otros gastos (4.230)
- 12.** Desagregación: Total nacional, ciudades, niveles de ingresos, para la estructura fija a nivel de grupos (9), subgrupos (34), clases de gasto (88) y gastos básicos (181).
- 13.** Forma de cálculo: variante a los índices tipo Laspeyres, que utiliza razones geométricas en el nivel básico y promedios aritméticos ponderados en los niveles agregados.
- 14.** Componentes de la estructura: nivel fijo y nivel flexible. Nivel fijo: aplica el índice, asociado a una ponderación de gasto fijo, y se actualiza a partir de encuestas de ingresos y gastos. Se compone por cuatro categorías: grupo de gasto, subgrupo de gasto, clase de gasto, y gasto básico. Nivel flexible: se modifica por cambios en los patrones de consumo: se cotiza sobre una gama más amplia de artículos y se actualiza con mayor rapidez el patrón para el seguimiento de precios; permite el uso del promedio geométrico y está compuesto por artículos y sus variedades.

- 15.** Canasta de referencia: Encuesta de Ingresos y Gastos realizada en 2006-2007.
- 16.** Canasta por seguimiento de precios: conjunto de bienes y servicios, representativos del consumo final de los hogares y cuya variación de precios alimenta el cálculo del índice.
- 17.** Población de referencia para la construcción de la canasta: hogares particulares (excluye hogares colectivos y unipersonales).

DEFINICIÓN DE VARIABLES

Índice. La base del índice es diciembre de 2008 = 100,00.

Variación mensual. Relación del índice en el mes de referencia ($I_{i,t}$) con el índice del mes anterior ($I_{i-1,t}$), menos 1 por 100.

$$VM = \left(\frac{\text{Índice mes referencia}}{\text{Índice mes anterior}} - 1 \right) * 100$$

Variación año corrido. Relación del índice en el mes de referencia ($I_{i,t}$) con el índice del mes de diciembre del año anterior ($I_{d,t-1}$), menos 1 por 100.

$$VAC = \left(\frac{\text{Índice mes referencia}}{\text{Índice mes diciembre año anterior}} - 1 \right) * 100$$

Variación doce meses. Relación del índice en el mes de referencia ($I_{i,t}$) con el índice del mismo mes del año anterior ($I_{i,t-1}$) menos 1 por 100.

$$V12M = \left(\frac{\text{Índice mes referencia}}{\text{Índice mismo mes año anterior}} - 1 \right) * 100$$

Contribución. Permite medir el aporte en puntos porcentuales de cada artículo a la variación mes, año corrido y doce meses del total del índice de precios al consumidor.

Contribución mensual por gasto básico

$$CM = \left(\frac{Ia \text{ mes anterior}}{\text{Índice TN mes anterior}} \right) * Pa * VMa/100$$

Contribución año corrido

$$CAC = \left(\frac{Ia \text{ diciembre año anterior}}{\text{Índice TN diciembre anterior}} \right) * Pa * VACa/100$$

Contribución doce meses

$$C12M = \left(\frac{Ia \text{ mismo mes año anterior}}{\text{Índice TN mismo mes año anterior}} \right) * Pa * V12Ma/100$$

a: artículo

Ia: Índice del artículo

TN: Total Nacional

Pa: Ponderación del artículo

VMa: Variación mensual del artículo

VACa: Variación año corrido del artículo

V12Ma: Variación doce meses del artículo

Participación. Porcentaje de explicación de la contribución de cada gasto básico, clase de gasto, subgrupo y grupo de gasto en la variación, del índice total

Participación mensual

$$PM = \left(\frac{\text{CM artículo, grupo, subgrupo}}{\text{Variación mensual}} \right) * 100$$

Participación año corrido

$$PAC = \left(\frac{\text{CAC artículo, grupo, subgrupo}}{\text{Variación año corrido}} \right) * 100$$

Participación doce meses

$$P12M = \left(\frac{\text{C12M artículo, grupo, subgrupo}}{\text{Variación doce meses}} \right) * 100$$

GLOSARIO

Índice. Es un indicador estadístico que permite establecer las variaciones en el gasto del consumo final promedio de los hogares, atribuido exclusivamente a los cambios en el nivel general de precios entre dos períodos de tiempo determinado, de un conjunto de bienes y servicios adquiridos por la población de referencia (hogares) para su propio consumo. A diferencia del IPC-60, se tienen dos estructuras en el indicador, una fija y otra flexible.

Grupos de Ingresos en IPC. Es una clasificación de carácter técnico, en la cual la población de referencia, los hogares, se divide en tres grupos, mediante la ordenación de ingreso promedio de los hogares, siendo los Ingresos Bajos, el 50% de los hogares en dicho ordenamiento, Ingresos Medios, el 45% de los hogares que siguen en el ordenamiento y, finalmente, Ingresos Altos, constituidos por el 5% de los hogares con el ingreso promedio más alto de dicho ordenamiento.

Tarifas. Son los precios de los bienes o de los servicios que son fijados por un número muy restringido de productores o distribuidores. Los productores o distribuidores pueden influir en los hábitos de los consumidores fijando las tarifas en el segmento del mercado, según las características de los consumidores, por ejemplo, las que se dan con los servicios públicos.



Para mayor información escríbanos a contacto@dane.gov.co, o comuníquese con la Oficina de Prensa al teléfono 5 97 83 00 Extensiones 2366, 2298 y 2367

*Dirección de Difusión, Mercadeo y Cultura Estadística
Departamento Administrativo nacional de Estadística (DANE)
Bogotá, D.C. - Colombia*